2024

RELATÓRIO ANUAL

ASSOCIAÇÃO DOS ARTISTAS AMIGOS DA PRAÇA
Organização Social de Cultura

SP ESCOLA DE TEATRO
CENTRO DE FORMAÇÃO DAS ARTES DO PALCO

UGE: UNIDADE DE FORMAÇÃO CULTURAL (UFC)
CONTRATO DE GESTÃO Nº 08/2023
REFERENTE À SP ESCOLA DE TEATRO - CENTRO DE FORMAÇÃO DAS ARTES DO PALCO

SUMÁRIO

3 **DESCRITIVO QUALITATIVO DAS ATIVIDADES**

7 **QUADRO DE METAS**

QUADRO DE ANEXOS TÉCNICOS

17 Cursos Regulares

24 Extensão Cultural

29 Programa Oportunidades

41 Projetos Especiais

47 Comunicação e Mídia

53 Arquivo e Biblioteca

55 **QUADRO DE ANEXOS ADMINISTRATIVOS**

201 **QUADRO DE ANEXOS PARA O TRIBUNAL DE CONTAS DO ESTADO – TCE**

12ª edição do SP Transvisão 2024. » Foto: Ana de Castro

DESCRITIVO QUALITATIVO DAS ATIVIDADES

O presente relatório apresenta um panorama das atividades desenvolvidas pela Associação dos Artistas Amigos da Praça (ADAAP) ao longo de 2024, no âmbito da gestão da **SP Escola de Teatro – Centro de Formação das Artes do Palco.**

A missão central da Instituição é a formação de profissionais qualificados para as artes do palco, por meio de um modelo pedagógico baseado em pilares integrados: o curso técnico em Teatro, as atividades de Extensão Cultural e as iniciativas do Programa Oportunidades.

Ao longo do ano, a Escola manteve suas atividades pedagógicas em formatos presencial e virtual, promovendo aulas do curso técnico, cursos gratuitos de Extensão Cultural, lançamento de livros, mesas de debate, espetáculos e outros projetos abertos ao público

1º QUADRIMESTRE

O ano teve início com a 12ª edição do **SP Transvisão**, realizado em janeiro, abordando a questão trans sob diversas perspectivas, como empregabilidade, violência, políticas públicas e arte. A programação contou com palestras, debates, performances e shows, em parceria com a Secretaria Nacional dos Direitos das Pessoas LGBTQIA+ do Ministério dos Direitos Humanos e da Cidadania. No evento, também foi lançada a segunda temporada do podcast **SP Transvisão**, com dez novos episódios, todos gravados no estúdio da Escola.

Em fevereiro, a ADAAP representou o Brasil no **International Festival of Theatre Schools**, na Índia. Ivam Cabral, diretor-executivo da Entidade, e Rodolfo García Vázquez, coordenador do curso de Direção, participaram do evento a convite da School of Drama & Fine Arts, da Universidade de Calicut. O festival teve como tema "Carnaval da Pedagogia: Teatro e Ecologia".

Ivam Cabral e Rodolfo García Vázquez com Niamh Dowling, diretora da Royal Academy of Dramatic Art de Londres, em Kerala, na Índia. » Foto: SP Escola de Teatro

Marcio Aquiles, Elen Londero e Ivam Cabral, três dos coordenadores do Selo Lucias, responsável pela revista A[L]BERTO. » Foto: SP Escola de Teatro

Outro destaque foi a indicação da SP Escola de Teatro ao **Prêmio Shell de Teatro** na categoria "Energia Que Vem da Gente", pelo projeto editorial **Selo Lucias**, que publica e distribui gratuitamente livros sobre história das artes cênicas no Brasil.

O Selo Lucias também lançou a 9ª edição da **Revista A[L]BERTO**, retomando a publicação após um hiato desde 2015, e o romance póstumo de Alberto Guzik, "**A Estátua de Sal de Sodoma**".

As atividades de **Extensão Cultural** tiveram grande adesão, com cursos como "Produção Cultural Contemporânea", "Workshop de Cultura Drag" e "Dissociação e Presença Cênica com Bambolê". O período também foi marcado por **residências artísticas**, incluindo "O Estranho Atrás da Porta" e "Crioulos".

Na esfera pedagógica, três **processos seletivos** foram realizados para ingresso nos cursos técnicos regulares. Em fevereiro, novos estudantes foram recepcionados na unidade Brás, com atividades de integração e apresentações artísticas.

2° QUADRIMESTRE

O período foi marcado pela **1ª Mostra de Circulação da SP Escola de Teatro**, levando trabalhos de conclusão de estudantes a Mongaguá, Pindamonhangaba e Piracicaba. A iniciativa promoveu workshops gratuitos e espetáculos, ampliando a presença da Escola no estado.

A Escola também fortaleceu sua **presença internacional**: Rodolfo García Vázquez lecionou na Hochschule für Schauspielkunst Ernst Busch, em Berlim, e na Noruega e Suécia, abordando teatro decolonial.

O **Selo Lucias** lançou três novas publicações, incluindo "Breves Apontamentos Sobre o Teatro Das_Nas_Pelas Periferias Brasileiras", organizado por Alexandre Mate, que oferece uma nova perspectiva sobre o teatro fora dos grandes centros.

A Escola recebeu convidados internacionais, como Johanna Hörmann, da University of Music and Dance Cologne, e Carlos Vargas Salgado, do Whitman College (EUA), que ministraram oficinas e palestras.

Entre os eventos de **Extensão Cultural**, destacaram-se as oficinas realizadas na Oswald de Andrade e a "Mostra Vocabulários: Gênero e Sexualidade".

Aula com a historiadora de dança Dra. Johanna Hörmann, da University of Music and Dance Cologne, da Alemanha. » Foto: Clara Silva

O lançamento do livro "Eternizar em Escrita Preta" na unidade Roosevelt da SP Escola de Teatro. » Foto: Clara Silva

3° QUADRIMESTRE

Em novembro, o **Selo Lucias** lançou o 5° volume de **"Eternizar em Escrita Preta"**, reunindo textos premiados no Prêmio Solano Trindade. A Escola também iniciou um **mapeamento dos coletivos teatrais brasileiros**, visando documentar processos criativos em todo o País.

A ADAAP recebeu uma **comitiva da Noruega**, incluindo representantes da KHiO – Oslo National Academy of the Arts, para discutir parcerias acadêmicas e intercâmbios artísticos.

Equipe da SP Escola de Teatro recebe a comitiva da KHiO – Oslo National Academy of the Arts, Kristiania University College, Oslo Metropolitan University e University of Oslo. » Foto: Clara Silva

A **Biblioteca da Escola** concluiu a catalogação de mais de **2 mil livros** doados por Cacá Rosset, enriquecendo seu acervo.

Dentre os reconhecimentos, a SP Escola de Teatro recebeu a **Cruz da Referência Nacional da ANCEC** e, pelo quarto ano consecutivo, o **Selo Igualdade Racial** da Prefeitura de São Paulo.

Os eventos de **Extensão Cultural** abrangeram cursos como "O Corpo Negro e o Teatro" e "Roteiro Ficcional para Iniciantes". Já as **residências artísticas** trouxeram espetáculos como "Hello, Édipo" e "Mar Aberto".

A Escola também foi palco do **Festival Satyrianas**, recebendo dezenas de apresentações teatrais.

Ivam Cabral na entrega da Cruz da Referência Nacional, da ANCEC – Agência Nacional de Cultura, Empreendedorismo e Comunicação. » Foto: Divulgação

A **ESCOLA** EM **NÚMEROS**

309mil foi o número de visualizações de página do site

2,2 mil horas de vídeos assistidos no YouTube

17 mil horas-aula foram ministradas

1.946 estudantes atendidos no curso técnico e em Extensão Cultural

150 bolsas-auxílio foram cedidas mensalmente aos estudantes do curso técnico

97,1% de satisfação nos atendimentos pedagógicos

5 publicações lançadas pelo Selo Lucias

3.862 ingressos distribuídos

26 mil atendimentos em atividades formativas

QUADRO DE METAS E MENSURAÇÕES

EIXO 1 – CURSOS REGULARES (1)

Nº	AÇÃO	ATRIBUTO DA MENSURAÇÃO	MENSURAÇÃO	PREVISÃO QUADRIMESTRAL		REALIZADO
1	ATUAÇÃO	META-PRODUTO	CARGA HORÁRIA	1º Quad	640	528
				2º Quad	640	656
				3º Quad	640	744
				META ANUAL	1.920 horas	1.928
				ICM%	**100%**	**100,4%**
		META-RESULTADO	NÚMERO DE MATRICULADOS	1º Quad	56	61
				2º Quad	56	60
				3º Quad	56	62
				META ANUAL	56 estudantes *	61
				ICM%	**100%**	**108,9%**
2	CENOGRAFIA E FIGURINO	META-PRODUTO	CARGA HORÁRIA	1º Quad	640	528
				2º Quad	640	656
				3º Quad	640	744
				META ANUAL	1.920 horas	1.928
				ICM%	**100%**	**100,4%**
		META-RESULTADO	NÚMERO DE MATRICULADOS	1º Quad	56	55
				2º Quad	56	56
				3º Quad	56	58
				META ANUAL	56 estudantes *	57
				ICM%	**100%**	**101,7%**
3	DIREÇÃO	META-PRODUTO	CARGA HORÁRIA	1º Quad	640	528
				2º Quad	640	656
				3º Quad	640	744
				META ANUAL	1.920 horas	1.928
				ICM%	**100%**	**100,4%**
		META-RESULTADO	NÚMERO DE MATRICULADOS	1º Quad	44	47
				2º Quad	44	47
				3º Quad	44	44
				META ANUAL	44 estudantes *	46
				ICM%	**100%**	**104,5%**
4	DRAMATURGIA	META-PRODUTO	CARGA HORÁRIA	1º Quad	640	528
				2º Quad	640	656
				3º Quad	640	744
				META ANUAL	1.920 horas	1.928
				ICM%	**100%**	**100,4%**
		META-RESULTADO	NÚMERO DE MATRICULADOS	1º Quad	44	40
				2º Quad	44	44
				3º Quad	44	43
				META ANUAL	44 estudantes *	42
				ICM%	**100%**	**95,4% (2)**

Nº	AÇÃO	ATRIBUTO DA MENSURAÇÃO	MENSURAÇÃO	PREVISÃO QUADRIMESTRAL		REALIZADO
5	HUMOR	META-PRODUTO	CARGA HORÁRIA	1º Quad	640	528
				2º Quad	640	656
				3º Quad	640	744
				META ANUAL	1.920 horas	1.928
				ICM%	**100%**	**100,4%**
		META-RESULTADO	NÚMERO DE MATRICULADOS	1º Quad	56	56
				2º Quad	56	55
				3º Quad	56	54
				META ANUAL	56 estudantes *	55
				ICM%	**100%**	**98,2%**
6	ILUMINAÇÃO	META-PRODUTO	CARGA HORÁRIA	1º Quad	640	528
				2º Quad	640	656
				3º Quad	640	744
				META ANUAL	1.920 horas	1.928
				ICM%	**100%**	**100,4%**
		META-RESULTADO	NÚMERO DE MATRICULADOS	1º Quad	50	42
				2º Quad	50	47
				3º Quad	50	45
				META ANUAL	50 estudantes *	45
				ICM%	**100%**	**90,0% (2)**
7	SONOPLASTIA	META-PRODUTO	CARGA HORÁRIA	1º Quad	640	528
				2º Quad	640	656
				3º Quad	640	744
				META ANUAL	1.920 horas	1.928
				ICM%	**100%**	**100,4%**
		META-RESULTADO	NÚMERO DE MATRICULADOS	1º Quad	50	43
				2º Quad	50	46
				3º Quad	50	40
				META ANUAL	50 estudantes *	43
				ICM%	**100%**	**86,0% (2)**
8	TÉCNICAS DE PALCO	META-PRODUTO	CARGA HORÁRIA	1º Quad	640	528
				2º Quad	640	656
				3º Quad	640	744
				META ANUAL	1.920 horas	1.928
				ICM%	**100%**	**100,4%**
		META-RESULTADO	NÚMERO DE MATRICULADOS	1º Quad	44	37
				2º Quad	44	45
				3º Quad	44	35
				META ANUAL	44 estudantes *	39
				ICM%	**100%**	**88,6% (2)**

(*) O número de estudantes refere-se a uma média anual.

(1) Cursos Regulares: Durante o exercício, tivemos 106 estudantes jubilados (104 desistências/02 reprovações). As referidas vagas foram disponibilizadas nos processos seletivos subsequentes – em consonância com o sistema pedagógico da Escola, de caráter modular –, mantendo-se assim a plena ocupação de estudantes nas linhas de estudo dos Cursos Regulares.

(2) Nº de matriculados: As linhas de estudo de Dramaturgia, Iluminação, Sonoplastia e Técnicas de Palco tiveram um nº inferior de matriculados em relação àquele pactuado, não obstante nosso compromisso com o cumprimento integral da meta – neste sentido, citamos a realização de um edital complementar, no início do exercício, para correção do nº de estudantes desses cursos. Por fim, destacamos que, considerando-se a média consolidada de 400 estudantes previstos nos cursos técnicos, tivemos um realizado de 387 em 2024; ou seja, um ICM de 96,75%.

Nº	AÇÃO	ATRIBUTO DA MENSURAÇÃO	MENSURAÇÃO	PREVISÃO QUADRIMESTRAL		REALIZADO
9	PRODUÇÃO DE ESPETÁCULOS REALIZADOS PELOS ESTUDANTES	META-RESULTADO	Nº DE ESPETÁCULOS	1º Quad	0	0
				2º Quad	1	1
				3º Quad	1	1
				META ANUAL	2	2
				ICM%	**100%**	**100%**
10	CIRCULAÇÃO DE ESPETÁCULOS PELO INTERIOR E LITORAL	META-RESULTADO	Nº DE CIRCULAÇÕES	1º Quad	0	0
				2º Quad	3	3
				3º Quad	3	3
				META ANUAL	6	6
				ICM%	**100%**	**100%**
11	REALIZAR ATIVIDADES DE SUPORTE DO DEPARTAMENTO PEDAGÓGICO	META-PRODUTO	TERRITÓRIOS CULTURAIS	1º Quad	3	4
				2º Quad	5	4
				3º Quad	4	4
				META ANUAL	12	12
				ICM%	**100%**	**100%**
		META-RESULTADO	NÚMERO DE PÚBLICO	1º Quad	3.000	2.821
				2º Quad	5.000	5.259
				3º Quad	4.000	5.819
				META ANUAL	12.000	13.899
				ICM%	**100%**	**115,8%**

EIXO 2 – CURSOS DE EXTENSÃO CULTURAL

Nº	AÇÃO	ATRIBUTO DA MENSURAÇÃO	MENSURAÇÃO	PREVISÃO QUADRIMESTRAL		REALIZADO
12	OFERECER CURSOS DE EXTENSÃO CULTURAL	META-PRODUTO	TOTAL DE CURSOS	1º Quad	7	11
				2º Quad	8	5
				3º Quad	8	7
				META ANUAL	23 **	23
				ICM%	**100%**	**100%**
		META-RESULTADO	NÚMERO DE MATRICULADOS	1º Quad	245	449
				2º Quad	280	180
				3º Quad	280	248
				META ANUAL	805 estudantes	877
				ICM%	**100%**	**108,9%**
13	OFERECER MESAS DE DISCUSSÃO	META-PRODUTO	TOTAL DE ATIVIDADES	1º Quad	2	2
				2º Quad	2	2
				3º Quad	2	3
				META ANUAL	6	7
				ICM%	**100%**	**116,6%**
		META-RESULTADO	NÚMERO DE PARTICIPANTES	1º Quad	400	310
				2º Quad	400	260
				3º Quad	400	661
				META ANUAL	1.200	1.231
				ICM%	**100%**	**102,5%**

(**) Mínimo de cinco cursos de Extensão Circense.

EIXO 3 – OPORTUNIDADES

Nº	AÇÃO	ATRIBUTO DA MENSURAÇÃO	MENSURAÇÃO	PREVISÃO QUADRIMESTRAL		REALIZADO
14	OFERECER BOLSAS DE ESTUDO	META-RESULTADO	NÚMERO DE BOLSAS A SEREM CONCEDIDAS	1º Quad	75	75
				2º Quad	75	0
				3º Quad	-	75
				META ANUAL	150 ***	150
				ICM%	**100%**	**100%**
15	RESIDÊNCIAS ARTÍSTICAS	META-PRODUTO	TOTAL DE RESIDÊNCIAS	1º Quad	6	9
				2º Quad	7	7
				3º Quad	7	7
				META ANUAL	20	23
				ICM%	**100%**	**115,0% (3)**
		META-RESULTADO	Nº DE PÚBLICO	1º Quad	900	1.463
				2º Quad	1.050	2.913
				3º Quad	1.050	2.409
				META ANUAL	3.000	6.785
				ICM%	**100%**	**226,1% (3)**
16	OFERECIMENTO DO PRÊMIO "SOLANO TRINDADE"	META-PRODUTO	Nº DE PRÊMIOS	1º Quad	0	0
				2º Quad	0	0
				3º Quad	1	1
				META ANUAL	1	1
				ICM%	**100%**	**100%**
		META-RESULTADO	Nº DE PREMIADOS	1º Quad	0	0
				2º Quad	0	0
				3º Quad	3	3
				META ANUAL	3	3
				ICM%	**100%**	**100%**

(***) As bolsas são concedidas no início de cada semestre letivo.

(3) Residências artísticas: Tivemos o aumento da oferta de residências artísticas no exercício, sem qualquer impacto orçamentário. Ademais, com o realinhamento de estratégias de divulgação do setor de Comunicação, obtivemos uma expressiva superação do nº de atendimentos da atividade.

EIXO 4 – PROGRAMA DE FINANCIAMENTO E FOMENTO

Nº	AÇÃO	ATRIBUTO DA MENSURAÇÃO	MENSURAÇÃO	PREVISÃO QUADRIMESTRAL			REALIZADO	
17	CAPTAR RECURSOS	META-RESULTADO	% CAPTADO SOBRE O VALOR REPASSADO NO EXERCÍCIO	1º Quad	4,50%	R$ 613.536,30	4,87%	R$ 664.343,63
				2º Quad	4,50%	R$ 613.536,30	3,72%	R$ 507.528,07
				3º Quad	3,58%	R$ 488.102,21	4,26%	R$ 581.416,37
				META ANUAL	12,58% ****	R$ 1.715.174,81	12,85%	R$ 1.753.288,07
				ICM%	**100%**		**102,2% (4)**	

(****) Métrica do cálculo: recursos de captação voltados ao custeio/recursos apropriados (5,50%) + receitas para realização de metas condicionadas (6,31%) + captação não-financeira (0,77%);

(4) Composição do cálculo:

1º quadrimestre – r. captação voltados ao custeio/r. apropriados: R$ 165.002,84 (1,21%); r. captação de metas condicionadas: R$ 495.650,79 (3,63%); r. captação não-financeira: R$ 3.690,00 (0,03%);
2º quadrimestre – r. captação voltados ao custeio/r. apropriados: R$ 56.655,00 (0,41%); r. captação de metas condicionadas: R$ 428.393,07 (3,14%); r. captação não-financeira: R$ 22.480,00 (0,17%);
3º quadrimestre – r. captação voltados ao custeio/r. apropriados: R$ 53.465,00 (0,39%); r. captação de metas condicionadas: R$ 518.551,37 (3,80%); r. captação não-financeira: R$ 9.400,00 (0,07%);
TOTAL ANUAL – r. captação voltados ao custeio/r. apropriados: R$ 275.122,84 (2,01%); r. captação de metas condicionadas: R$ 1.442.595,23 (10,57%); r. captação não-financeira: R$ 35.570,00 (0,27%).

EIXO 5 – PESQUISA DE QUALIDADE DE SERVIÇOS PRESTADOS (SATISFAÇÃO)

Nº	AÇÃO	ATRIBUTO DA MENSURAÇÃO	MENSURAÇÃO	PREVISÃO QUADRIMESTRAL		REALIZADO
18	ELABORAR RELATÓRIO DE SATISFAÇÃO DE PÚBLICO	META-PRODUTO	NÚMERO DE RELATÓRIOS APLICADOS	1º Quad	2	2
				2º Quad	2	2
				3º Quad	2	2
				META ANUAL	6	6
				ICM%	**100%**	**100%**
		META-RESULTADO	MONITORAR OS ÍNDICES DE SATISFAÇÃO DE PÚBLICO	**META ANUAL**	**= ou > 85%**	**97,1% (5)**

(5) Média das pesquisas realizadas:
1º quadrimestre – Cursos Regulares (93,61%); cursos de Extensão Cultural (98,79%);
2º quadrimestre – Cursos Regulares (95,53%); cursos de Extensão Cultural (98,50%);
3º quadrimestre – Cursos Regulares (96,30%); cursos de Extensão Cultural (100,00%).

EIXO 6 – METAS CONDICIONADAS

Nº	AÇÃO	ATRIBUTO DA MENSURAÇÃO	MENSURAÇÃO	PREVISÃO QUADRIMESTRAL		REALIZADO
19	PALESTRANTES	META-PRODUTO	TOTAL DE PROFISSIONAIS	1º Quad	32	0
				2º Quad	16	0
				3º Quad	16	0
				META ANUAL	64	0
				ICM%	**100%**	**0%**
20	ARTISTAS RESIDENTES	META-PRODUTO	TOTAL DE PROFISSIONAIS	1º Quad	8	0
				2º Quad	4	0
				3º Quad	4	0
				META ANUAL	16	0
				ICM%	**100%**	**0%**
21	CESSÃO DE INGRESSOS A ESTUDANTES REGULAMENTE MATRICULADOS	META-RESULTADO	NÚMERO DE INGRESSOS	1º Quad	500	758
				2º Quad	500	1.722
				3º Quad	500	1.382
				META ANUAL	1.500	3.862
				ICM%	**100%**	**257,4%**
22	MOSTRA TEATRAL	META-PRODUTO	TOTAL DE EDIÇÕES	1º Quad	0	0
				2º Quad	1	0
				3º Quad	1	0
				META ANUAL	2	0
				ICM%	**100%**	**0%**
		META-RESULTADO	NÚMERO DE PARTICIPANTES	1º Quad	0	0
				2º Quad	1.000	0
				3º Quad	1.000	0
				META ANUAL	2.000	0
				ICM%	**100%**	**0%**

23	**COLÓQUIOS ARTÍSTICO-PEDAGÓGICOS**	**META-PRODUTO**	**TOTAL DE COLÓQUIOS**	1º Quad	0	1
				2º Quad	1	1
				3º Quad	1	1
				META ANUAL	2	3
				ICM%	**100%**	**150%**
		META-RESULTADO	**NÚMERO DE PARTICIPANTES**	1º Quad	0	671
				2º Quad	500	737
				3º Quad	500	600
				META ANUAL	1.000	2.008
				ICM%	**100%**	**200,8%**
24	**OFERTA DE CURSOS DE INGLÊS PARA ESTUDANTES**	**META-RESULTADO**	**OFERTA DA ATIVIDADE**	1º Quad	1	0
				2º Quad	1	1
				3º Quad	1	0
				META ANUAL	3	1
				ICM%	**100%**	**33,3%**
25	**OFERECER CURSOS DE EXTENSÃO CULTURAL (ADICIONAIS)**	**META-PRODUTO**	**TOTAL DE CURSOS**	1º Quad	3	0
				2º Quad	3	1
				3º Quad	4	0
				META ANUAL	10	1
				ICM%	**100%**	**10,0% (6)**
		META-RESULTADO	**NÚMERO DE PARTICIPANTES**	1º Quad	105	0
				2º Quad	105	31
				3º Quad	140	0
				META ANUAL	350 estudantes	31
				ICM%	**100%**	**8,8% (6)**
26	**OFERECER MESAS DE DISCUSSÃO (ADICIONAIS)**	**META-PRODUTO**	**TOTAL DE ATIVIDADES**	1º Quad	0	0
				2º Quad	3	0
				3º Quad	3	0
				META ANUAL	6	0
				ICM%	**100%**	**0%**
		META-RESULTADO	**Nº DE PARTICIPANTES**	1º Quad	0	0
				2º Quad	600	0
				3º Quad	600	0
				META ANUAL	1.200	0
				ICM%	**100%**	**0%**
27	**OFERECER OFICINAS (MÉDIA DE 20 HORAS-AULA)**	**META-PRODUTO**	**TOTAL DE OFICINAS**	1º Quad	6	0
				2º Quad	7	12
				3º Quad	7	0
				META ANUAL	20	12
				ICM%	**100%**	**60,0%**
		META-RESULTADO	**NÚMERO DE MATRICULADOS**	1º Quad	150	0
				2º Quad	175	332
				3º Quad	175	0
				META ANUAL	500 estudantes	332
				ICM%	**100%**	**66,4%**

(6) Oferecer cursos de Extensão Cultural (adicionais): Por equívoco, um curso ordinário de Extensão Cultural foi contabilizado como meta condicionada no 2º quadrimestre. Procedemos, portanto, com a retificação de dados neste relatório anual de atividades.

28	**OFERECER WORKSHOPS (MÉDIA DE 8 HORAS-AULA)**	**META-PRODUTO**	**TOTAL DE WORKSHOPS**	1º Quad	6	1
				2º Quad	7	6
				3º Quad	7	3
				META ANUAL	20	10
				ICM%	**100%**	**50,0%**
		META-RESULTADO	**NÚMERO DE MATRICULADOS**	1º Quad	120	21
				2º Quad	140	222
				3º Quad	140	76
				META ANUAL	400 estudantes	319
				ICM%	**100%**	**79,7%**
29	**OFERECER CURSOS COM ORIENTADORES ESTRANGEIROS**	**META-PRODUTO**	**TOTAL DE CURSOS**	1º Quad	0	0
				2º Quad	3	0
				3º Quad	3	0
				META ANUAL	6	0
				ICM%	**100%**	**0%**
		META-RESULTADO	**NÚMERO DE MATRICULADOS**	1º Quad	0	0
				2º Quad	105	0
				3º Quad	105	0
				META ANUAL	210	0
				ICM%	**100%**	**0%**
30	**OFERECER BOLSAS DE ESTUDO (ADICIONAIS)**	**META-RESULTADO**	**Nº DE BOLSAS A SEREM CONCEDIDAS**	1º Quad	75	0
				2º Quad	-	-
				3º Quad	-	-
				META ANUAL	75	0
				ICM%	**100%**	**0%**
31	**OFERECER BOLSAS-PESQUISA**	**META-PRODUTO**	**Nº DE BOLSAS A SEREM CONCEDIDAS**	1º Quad	-	-
				2º Quad	30	0
				3º Quad	-	-
				META ANUAL	30	0
				ICM%	**100%**	**0%**
32	**OFERECER BOLSAS-MONITORIA**	**META-PRODUTO**	**Nº DE BOLSAS A SEREM CONCEDIDAS**	1º Quad	-	-
				2º Quad	-	-
				3º Quad	60	0
				META ANUAL	60	0
				ICM%	**100%**	**0%**
33	**INTERCÂMBIOS CULTURAIS**	**META-PRODUTO**	**Nº DE INTERCÂMBIOS**	1º Quad	1	0
				2º Quad	2	0
				3º Quad	2	0
				META ANUAL	5	0
				ICM%	**100%**	**0%**
		META-RESULTADO	**Nº DE ESTUDANTES CONTEMPLADOS**	1º Quad	2	0
				2º Quad	4	0
				3º Quad	4	0
				META ANUAL	10	0
				ICM%	**100%**	**0%**

34	OFERECER EVENTOS FORMATIVOS	META-PRODUTO	TOTAL DE EVENTOS	1º Quad	7	8
				2º Quad	7	9
				3º Quad	6	1
				META ANUAL	20	18
				ICM%	**100%**	**90,0%**
		META-RESULTADO	NÚMERO DE PARTICIPANTES	1º Quad	700	5.412
				2º Quad	700	765
				3º Quad	600	148
				META ANUAL	2.000	6.325
				ICM%	**100%**	**316,2%**
35	RESIDÊNCIAS ARTÍSTICAS ESPECIAIS	META-PRODUTO	TOTAL DE RESIDÊNCIAS	1º Quad	1	2
				2º Quad	1	1
				3º Quad	1	0
				META ANUAL	3	3
				ICM%	**100%**	**100%**
		META-RESULTADO	NÚMERO DE PARTICIPANTES	1º Quad	500	1.477
				2º Quad	500	1.009
				3º Quad	500	0
				META ANUAL	1.500	2.486
				ICM%	**100%**	**165,7%**
36	SEMINÁRIOS FORMATIVOS	META-PRODUTO	TOTAL DE SEMINÁRIOS	1º Quad	1	0
				2º Quad	1	0
				3º Quad	1	0
				META ANUAL	3	0
				ICM%	**100%**	**0%**
		META-RESULTADO	NÚMERO DE PARTICIPANTES	1º Quad	600	0
				2º Quad	600	0
				3º Quad	600	0
				META ANUAL	1.800	0
				ICM%	**100%**	**0%**
37	SP TRANSVISÃO – 12ª EDIÇÃO	META-PRODUTO	TOTAL DE EDIÇÕES	1º Quad	1	1
				2º Quad	0	0
				3º Quad	0	0
				META ANUAL	1	1
				ICM%	**100%**	**100%**
		META-RESULTADO	NÚMERO DE PARTICIPANTES	1º Quad	1.000	1.173
				2º Quad	0	0
				3º Quad	0	0
				META ANUAL	1.000	1.173
				ICM%	**100%**	**117,3%**
38	SATYRIANAS – EXTENSÃO SP ESCOLA DE TEATRO	META-PRODUTO	TOTAL DE EDIÇÕES	1º Quad	0	0
				2º Quad	0	0
				3º Quad	1	1
				META ANUAL	1	1
				ICM%	**100%**	**100%**
		META-RESULTADO	NÚMERO DE PARTICIPANTES	1º Quad	0	0
				2º Quad	0	0
				3º Quad	2.500	2.471
				META ANUAL	2.500	2.471
				ICM%	**100%**	**98,8%**

39	**QUALIFICAÇÃO EM ARTES – ESTAÇÃO SP**	**META-PRODUTO**	**TOTAL DE GRUPOS ATENDIDOS**	1º Quad	0	0
				2º Quad	12	0
				3º Quad	13	0
				META ANUAL	25	0
				ICM%	**100%**	**0%**
		META-RESULTADO	**TOTAL DE MOSTRAS**	1º Quad	0	0
				2º Quad	0	0
				3º Quad	1	0
				META ANUAL	1	0
				ICM%	**100%**	**0%**
40	**QUALIFICAÇÃO EM ARTES – NACE**	**META-PRODUTO**	**TOTAL DE NÚCLEOS ATENDIDOS**	1º Quad	0	0
				2º Quad	3	0
				3º Quad	3	0
				META ANUAL	6	0
				ICM%	**100%**	**0%**
		META-RESULTADO	**Nº DE PARTICIPANTES**	1º Quad	0	0
				2º Quad	120	0
				3º Quad	120	0
				META ANUAL	240	0
				ICM%	**100%**	**0%**
41	**SP TERRITÓRIOS SOLIDÁRIOS**	**META-PRODUTO**	**TOTAL DE EDIÇÕES**	1º Quad	0	0
				2º Quad	1	0
				3º Quad	0	0
				META ANUAL	1	0
				ICM%	**100%**	**0%**
		META-RESULTADO	**Nº DE PARTICIPANTES**	1º Quad	0	0
				2º Quad	700	0
				3º Quad	0	0
				META ANUAL	700	0
				ICM%	**100%**	**0%**
42	**ELA – ESCOLA LIVRE DE AUDIOVISUAL**	**META-PRODUTO**	**TOTAL DE CURSOS**	1º Quad	0	0
				2º Quad	5	0
				3º Quad	5	0
				META ANUAL	10	0
				ICM%	**100%**	**0%**
		META-RESULTADO	**Nº DE MATRICULADOS**	1º Quad	0	0
				2º Quad	175	0
				3º Quad	175	0
				META ANUAL	350	0
				ICM%	**100%**	**0%**
43	**PUBLICAÇÃO DA REVISTA DIGITAL A[L]BERTO**	**META-PRODUTO**	**Nº DE EDIÇÕES DA REVISTA**	1º Quad	1	1
				2º Quad	1	1
				3º Quad	0	0
				META ANUAL	2	2
				ICM%	**100%**	**100%**
44	**VÍDEOS EM LIBRA**	**META-PRODUTO**	**Nº DE VÍDEOS**	1º Quad	0	0
				2º Quad	3	0
				3º Quad	3	0
				META ANUAL	6	0
				ICM%	**100%**	**0%**

45	**PODCAST PHEDRA**	**META-PRODUTO**	**TOTAL DE PODCASTS**	1º Quad	1	0
				2º Quad	1	0
				3º Quad	1	0
				META ANUAL	3	0
				ICM%	**100%**	**0%**
		META-RESULTADO	**NÚMERO DE PARTICIPANTES**	1º Quad	500	0
				2º Quad	500	0
				3º Quad	500	0
				META ANUAL	1.500	0
				ICM%	**100%**	**0%**
46	**SP DOCUMENTÁRIOS**	**META-PRODUTO**	**TOTAL DE DOCUMENTÁRIOS**	1º Quad	0	0
				2º Quad	3	0
				3º Quad	3	0
				META ANUAL	6	0
				ICM%	**100%**	**0%**
		META-RESULTADO	**NÚMERO DE PARTICIPANTES**	1º Quad	0	0
				2º Quad	600	0
				3º Quad	600	0
				META ANUAL	1.200	0
				ICM%	**100%**	**0%**
47	**CANAL DE INCENTIVO/ "SOMA – O FUTURO DO TEATRO É AGORA"**	**META-PRODUTO**	**CRIAÇÃO DE PÁGINA VIRTUAL**	1º Quad	1	0
				2º Quad	0	0
				3º Quad	0	0
				META ANUAL	1	0
				ICM%	**100%**	**0%**
48	**TEATROPÉDIA**	**META-PRODUTO**	**CRIAÇÃO DE ENCICLOPÉDIA VIRTUAL**	1º Quad	0	0
				2º Quad	1	0
				3º Quad	0	0
				META ANUAL	1	0
				ICM%	**100%**	**0%**
49	**PUBLICAÇÕES | SELO LUCIAS**	**META-PRODUTO**	**Nº DE LIVROS PUBLICADOS**	1º Quad	1	1
				2º Quad	3	2
				3º Quad	1	0
				META ANUAL	5	3
				ICM%	**100%**	**60%**
50	**HOTSITE – GRUPOS DO INTERIOR**	**META-PRODUTO**	**CRIAÇÃO DE PÁGINA VIRTUAL**	1º Quad	0	0
				2º Quad	1	0
				3º Quad	0	0
				META ANUAL	1	0
				ICM%	**100%**	**0%**

Estudantes dos cursos técnicos na abertura de experimentos cênicos do quadrimestre. » Foto: Acervo/ADAAP

CURSOS REGULARES

Os Cursos Regulares registraram uma média anual de 387 estudantes matriculados em suas oito linhas de estudo. Ao longo do exercício, 250 novos alunos ingressaram na Escola, enquanto 88 concluíram o ciclo completo, qualificando-se como artistas profissionais em diversas áreas das artes cênicas.

No primeiro semestre de 2024, iniciado em 17 de fevereiro, as pesquisas cênicas dos Núcleos de Experimento foram orientadas pelos materiais "Histórias de Circo" (módulo verde) e "O Conflito entre a Tradição e o Contemporâneo nas Artes Circenses" (módulo azul). As referências que nortearam os trabalhos incluíram os coletivos Os Fofos Encenam e Circo-Teatro Guaracyaba, além do filme "Hotxuá, o Palhaço Sagrado", de Letícia Sabatella, e dos espetáculos "King Kong Fran" e "Circo no Beco".

O segundo semestre letivo teve início em 3 de agosto, com os módulos amarelo e vermelho explorando o tema "Futebol e Teatro". As pesquisas foram embasadas nos livros "Ode a Mauro Shampoo e Outras Histórias da Várzea", de Luiz Antonio Simas, e "Veneno Remédio: O Futebol e o Brasil", de José Miguel Wisnik, além das crônicas da jornalista Milly Lacombe (Portal UOL) e do espetáculo "Stadium", de Mohamed El Khatib.

Entre os encontros com artistas e pesquisadores que contribuíram para os estudos cênicos, destacam-se as presenças da Trupe de Circo Lona Preta, da artista circense Marina Soveral, do diretor da Cia. de Teatro Os Fofos Encenam, Fernando Neves, da Cia. Catappum de Teatro, do professor, ensaísta e compositor José Miguel Wisnik, além do Movimento Atreva-se, das pesquisadoras Nicole Aun e Alessandra Rodrigues.

No total, 127 profissionais foram contratados para ministrar aulas, palestras, workshops, orientação de experimentos e bancas de processo seletivo.

Foram realizados 12 Territórios Culturais, envolvendo estudantes, colaboradores e público em geral, com um total de 13.899 espectadores. Além disso, duas Mostras de Circulação de Experimento aconteceram em seis cidades do interior e litoral de São Paulo, reunindo 404 participantes.

Como parte das metas condicionadas, foram distribuídos 3.862 ingressos de 97 espetáculos teatrais aos estudantes regularmente matriculados. Também foram promovidos três ciclos quadrimestrais de Colóquios Artístico-Pedagógicos, com um público total de 2.008 participantes.

Seguem abaixo as informações detalhadas:

CARGA HORÁRIA

1º Quadrimestre: 4.224 horas-aula
2º Quadrimestre: 5.248 horas-aula
3º Quadrimestre: 5.952 horas-aula

TOTAL ANUAL DE HORAS-AULA: 15.424h

CARGA HORÁRIA TOTAL

Jan: 0 (férias)	**Jun:** 1.536h	**Nov:** 1.600h
Fev: 1.024h	**Jul:** 448h	**Dez:** 1.152h
Mar: 1.536h	**Ago:** 1.728h	
Abr: 1.664h	**Set**: 1.536h	
Mai: 1.536h	**Out:** 1.664h	

NÚMERO DE ESTUDANTES

Jan.: 377	**Mar:** 370	**Mai:** 403	**Jul:** 403	**Set:** 381	**Nov:** 381
Fev: 372	**Abr:** 403	**Jun:** 403	**Ago:** 390	**Out:** 381	**Dez:** 381

MÉDIA ANUAL : 387 estudantes

01

TERRITÓRIOS CULTURAIS

Durante o ano, foram oferecidos 12 Territórios Culturais, com um total de 13. 899 espectadores.

1º QUADRIMESTRE

17/02; Abertura do 1º Semestre Letivo; 400 participantes
Recepção dos estudantes ingressantes com a dupla de palhaços Chico Vinicius e Jéssica Turbiani – integrantes do Coletivo Catappum, esses artistas são egressos do curso de Humor, de 2014.
Ainda no evento, houve a apresentação do espetáculo "O Perrengue da Lona Preta", da Trupe Lona Preta, cuja pesquisa artística parte de diversas linguagens artísticas, tais como música, teatro, artes plásticas e cinema.
E, por fim, a artista circense Marina Soveral fez uma performance de acrobacia na roda no pátio da unidade Brás.

04/03; "Histórias do Circo Familiar"; 216 participantes
Encontro com o artista Fernando Neves, ator, diretor teatral e coreógrafo brasileiro, considerado um dos grandes pesquisadores do circo-teatro no Brasil. Nasceu numa família circense, tendo se formado em Letras pela USP.

28/03; "Sobre o Patriarcado e as Princesas da Disney"; 125 participantes
Em homenagem ao Dia Internacional da Mulher, as pesquisadoras Nicole Aun e Alessandra Rodrigues realizaram um encontro sobre feminismo com estudantes da Escola. Ambas são integrantes do Movimento Atreva-se, que atua, desde 2016, com jogos, podcasts, curadorias artísticas, performances, bate-papos e formações, relembrando ao público que "as histórias que nos fizeram dormir, agora podem nos fazer despertar".

25, 26, 29 e 30/04; Aberturas do Experimento dos Módulos Verde e Azul; 2.080 participantes
Ao todo, foram realizadas 32 aberturas de experimentos cênicos, entre as unidades Brás e Roosevelt, apresentando o resultado das pesquisas cênicas e projetos desenvolvidos nos cursos técnicos. A ação é aberta a estudantes, colaboradores e comunidade do entorno.

2° QUADRIMESTRE

18/05; Microcenas do Módulo Azul; 25/05; Microcenas do Módulo Verde; 664 participantes
Os estudantes de Direção da SP Escola de Teatro apresentaram os resultados da criação de um projeto artístico pensado ao longo do semestre. As performances, de até 10 minutos de duração, foram abertas a estudantes de outras linhas de estudo, colaboradores, coordenadores e público em geral.

25, 26, 27 e 28/06; 01 e 02/07; Aberturas do 3° Experimento; 3.440 participantes
Durante seis dias foram realizadas, nas unidades Brás e Roosevelt, as aberturas cênicas do 3° experimento, de forma presencial. O evento implicou em 48 apresentações cênicas, reunindo um público de 3.440 participantes, entre estudantes, coordenadores, artistas docentes, colaboradores e público externo.

03/08; Abertura do 2° Semestre Letivo; 370 participantes
A abertura do 2° semestre letivo contou com a presença da dupla de palhaços da Cia. Catappum, Jéssica Turbiane e Chico Vinicius, apresentando um número de boas-vindas a estudantes ingressantes e veteranos. Neste Território Cultural, os estudantes também participaram do ritual do feitio do pão caseiro, que remete à artesania teatral, e da pintura dos azulejos que serão colados nas paredes da Escola, como um símbolo de pertencimento.

31/08; Microcenas do Módulo Vermelho; 785 participantes
Os estudantes de Direção da SP Escola de Teatro apresentaram os resultados da criação de um projeto artístico pensado ao longo do semestre. As performances, de até 10 minutos de duração, foram abertas a estudantes de outras linhas de estudo, colaboradores, coordenadores e público em geral.

3° QUADRIMESTRE

18, 20, 21, 22 e 23/10; Aberturas do 2° Experimento (Módulos Amarelo e Vermelho); 2.160 participantes
Durante cinco dias 16 núcleos abriram as portas para apresentação do processo do 2° experimento. As aberturas se dividiram entre as unidades Brás e Roosevelt, de forma presencial.

07, 08 e 09/11; Cena Única – Leituras Dramáticas; 202 participantes
No 2° semestre de 2024, a linha de estudo Dramaturgia criou o projeto "Cena Única", com leituras dramáticas de textos escritos pelos próprios estudantes. As leituras foram abertas aos colaboradores, estudantes e público em geral.

09/11; Microcenas (Módulo Amarelo); 477 participantes
Os estudantes de Direção da SP Escola de Teatro apresentaram os resultados da criação de um projeto artístico pensado ao longo do semestre. As apresentações, de até 10 minutos de duração, foram abertas aos estudantes de outras linhas de estudo, colaboradores, coordenadores e público em geral.

04, 05, 06, 09, 10 e 11/12; Aberturas do 3° Experimento (Módulos Amarelo e Vermelho); 2.980 participantes
Durante seis dias 16 núcleos abriram as portas para apresentação final do processo de experimento. As aberturas se dividiram entre as unidades Brás e Roosevelt, de forma presencial.

Público nos Territórios Culturais – 13. 899 espectadores

MOSTRA DE CIRCULAÇÃO TEATRAL DE EXPERIMENTO

No exercício, foram produzidas duas Mostras de Experimentos de Estudantes que circularam por seis cidades do interior e litoral do Estado de São Paulo:

2° QUADRIMESTRE

13/07 – Mongaguá (litoral sul)
Núcleo 1 – Módulo Azul
Núcleo 7 – Módulo Verde
Total de público presencial: 89 participantes

20/07 – Pindamonhangaba (interior)
Núcleo 1 – Módulo Verde
Núcleo 3 – Módulo Azul
Total de público presencial: 26 participantes

27/07 – Piracicaba (interior)
Núcleo 8 – Módulo Verde
Núcleo 5 – Módulo Azul
Total de público presencial: 50 participantes

3° QUADRIMESTRE (*)

(*) As aberturas do 3° experimento aconteceram em dezembro; portanto, optamos por lançar o edital e seguir com a mostra em janeiro/fevereiro de 2025, aproveitando as férias escolares.

18/01 – Mongaguá (litoral sul)
Núcleo 2 – Módulo Amarelo
Núcleo 5 – Módulo Vermelho
Total de público presencial: 125 participantes

25/01 – Tatuí (interior)
Núcleo 2 – Módulo Vermelho
Núcleo 7 – Módulo Amarelo
Total de público presencial: 63 participantes

01/02 – Votorantim (interior)
Núcleo 3 – Módulo Vermelho
Núcleo 6 – Módulo Vermelho
Total de público presencial: 51 participantes

Público na 1ª e 2ª Mostra de Circulação – 404 participantes

ARTISTAS CONVIDADOS

Em 2024, 127 profissionais foram contratados para aulas, encontros com estudantes, acompanhamento de experimentos, territórios culturais, workshops, bancas do processo seletivo, ateliês, palestras e devolutivas de experimentos. Esses artistas foram fundamentais para os processos de cada curso e com as proposições artísticas e processuais dos experimentos cênicos.

Abel Xavier, Adriana Amorim,Aldrey Hibbeln, Alessandra Araújo,Alessandro Toller,Alex De Félix,Alicio Silva, Amanda Carneiro, Ana Luiza Bellacosta, Anderson Claudir,André Lindenberg, André Pierre, Andréas Mendes,Anibal Marques,Antonio Duran, Ave Terrena, Barbara Salomé, Beatriz Barros, Beatriz Cruz Beth Dorgan, Beto Sousa, Bruna Menezes, Caco Mattos, Camila Damasceno, Camila Di Couto, Camille Laurent, Carlos Roberto Avila, Cezar Renzi, Charles Cads, Chico Vinicius, Cibele Matheus, Cinthia Gusmão, Dan Nakagawa, Daniel Satin, Deoclécio Araujo, Diane Boda, Diego Pallardo, Diego Ribeiro, Dj Craca, Dj Erryg, Dj Ganza, Edézio Aragão,Eduardo Chagas, Elizete Jeremias, Erickson Almeida, Eugenio Lima, Fabiano Lodi, Fábio Retti, Fábio Vitorino, Fernanda Carvalho, Fernanda D'umbra, Fernanda Maia, Fernando Azambuja, Fernando Neves, Fernando Sampaio, Gabi Gonçalves, Gabriel Guimard, Gabriel Jenó, Gabriele Souza, Gina Monge Aguilar,Giorgia Massetani, Glória Amaral, Grissel Piguillen, Guilherme Diniz, Guilherme Peluci, Gylez Batista, Henrique Andrade, Igor Beltrão, Ines Terra,Jé Oliveira, Jéssica Nascimento, Jéssica Turbiani, Joel Carozzi, Johnny Di Lallo, José Miguel Wisnik, Jovem Pelarozi, Kareine Lopes, Karen Mezza, Kaya Chrys Madeira, Kleber Marques,Leticia Bassit, Letícia Sekito, Livia Matos, Lucas Moura,Lucas Paiva, Luciana Schidewn, Lui Castanho, Luiz Manuel,Luiza Thesin, Maira Oliveira, Malu Bazan, Marcos Felinto, Mari Moraes, Marina Reis, Marina Soveral, Mestre Zelão, Morgana Manfrin, Natália Munck, Nathália Campos, Nicole Aun, Paula Autran, Raissa Milanelli, Reginaldo Nascimento, Renato Bolelli, Rhena de Faria, Ricardo Severo, Ronald Delacqua, Sandra Ximenez, Sebastian Godoy, Sérgio Carozzi, Sol Faganello, Ste Marques, Sue Elie, Tairone Porto, Tatah Cerquinho, Tati , Tenca Silva, Thiago Amaral, Tomate, Victor Nóvoa, Vinicius Santana, Vulkanika, Wellington Bernardo, Yasmin Oli

AVALIAÇÃO INSTITUCIONAL

A pesquisa tem como objetivo avaliar as diferentes dimensões da Escola, com o intuito de discutir, planejar e implementar ações estratégicas que visam aprimorar os processos formativos e administrativos da Instituição. Trata-se também de um espaço para a participação dos estudantes na estruturação das ações propostas pela Escola.

LINKS PARA AS PESQUISAS

1° quadrim.: *https://shre.ink/b9af*
2° quadrim.: *https://shre.ink/b9cC*
3° quadrim.: *https://shre.ink/b9a9*

1° quadrimestre – 93,61%

2° quadrimestre – 95,53%

3° quadrimestre – 96,30%

PROCESSOS SELETIVOS DE 2024

Processo Seletivo 01/2024 – Ingresso no 1° semestre de 2024

Vagas: 134 vagas
Primeiro Momento: de 01 a 06/12/2023
Aplicação da Prova de Redação: 10/12/2023
Segundo Momento: 16 a 23/01/2024
Total de inscritos: 675 inscritos
Ingressantes: 104 ingressantes
Link para o edital do Processo Seletivo 01/24: https://www.spescoladeteatro.org.br/editais

Processo Seletivo Complementar 01/24 para vagas remanescentes em DR, IL, SO e TP

Vagas: 33 vagas
Primeiro Momento: 15 a 21/03/2024
Segundo Momento: 26/03 e 27/03/2024
Total de inscritos: 96 inscritos
Ingressantes: 46 ingressantes
Link para o edital do Processo Complementar 01/24: https://www.spescoladeteatro.org.br/editais

Processo Seletivo 01/2025 – Ingresso no 1° semestre de 2025

Vagas: 69 Vagas
Primeiro Momento: 25, 29, 30, 31/10/2024 e 01/11/2024
Aplicação da Prova de Redação: 07/11/2024
Segundo Momento: 21, 22, 26, 27 e 28/11/2024
Total de inscritos: 391 inscritos
Ingressantes: 100 ingressantes
Link para o edital Processo Seletivo 01/25: https://www.spescoladeteatro.org.br/editais

METAS CONDICIONADAS

ATIVIDADES EXTERNAS/CESSÃO DE INGRESSOS

Foram oferecidos 3.862 ingressos de 97 espetáculos teatrais a estudantes regularmente matriculados.

Segue abaixo relação dos espetáculos:

Catedrais Sonoras; Schumann e Tchaikovsky; O Trapezista; Bom Dia, Eternidade; Pundonor; Enquanto Você Voava, Eu Criava Raízes; Bloom – Caminhos e Encontros; O Futuro Chegou Ontem; Jovem Frankenstein; Memórias do Mar Aberto: Medeia Conta sua História; Ópera Madame Butterfly; Ressurreição; Murro em Ponta de Faca; O Barbeiro de Sevilha; O Ninho3 Contra 2; A Aforista; A Casa de Bernarda Alba; A Sagração da Primavera; Alegria de um Náufrago; Amor e Outras Revoluções; Angu; Casal 20; Corpos Turvos; Desfazenda; E Nunca as minhas Mãos Estão Vazias; E se Fôssemos Baleias; Enquanto Você Voava, Eu Criava Raízes; Força Estranha; Grandes Quintetos – Schumann; Horizonte + Piedad; Salvaje; Insanos e Beija Flores; Leão Rosário; Les Herodes; Mata Teu Pai; Modernos; Mutação da Apoteose; Não Aprendi a Dizer Adeus; Nas Mãos de Deus; Nem Mesmo Todo o Oceano; Noia; O Contractador de Diamantes; O Equilibrista; O Estrangeiro; O Telhado do Mundo; Orfãos; PréParada; Primeiro Hamlet; Reino do Bichos e dos Animais; Sangue; Somos Tão Jovens; Um Domingo, Um Domingo – Com Proyecto Migra e Galpãi de Guevara; Um Jaguar Por Noite; Uma Finda Tarde; Zaratrusta; Meu Casulo de Drywall; Leões, Vodka e Um Sapato 23; As Canções que Você Dançou Pra Mim; A Última Fake News – Uma Ode Reportagem ao Sensacionalismo; Expansão do Sentir; Labirinto Rios de Dentro; Marilyn – Por Trás do Espelho; Circo Zanni; Nabucco; Cor Púrpura; La Asimetria Es Más Rica!; Cordão; O Canto de Maldoror: Terra em Transe; Memorial do Futuro Recente; Edital, Ópera: Atelier de Composição Lírica do Theatro São Pedro; Aleatório; Prontuário 12.528; Dias Felizes; Harmonias Intemporais; Exílio: Notas de um Mal Estar que Não Passa; Memórias Póstumas de Brás Cubas; Festival The Impro; Ano Mil, Um Dia, Um Rio; O Exercício das Crianças; Feminino Informe: Bondages Versão Trio; Eu Sou João Gustavo, Kuarup ou a Questão do Índio; Stagium Dança Adoniran; Perfeita!; Cão Vadio; E se Sempre Fosse Dia?; FRESTA; Saudade na Miragem; Alegria É a Prova dos Nove; Vestido de Noiva; Bach: Oratório de Natal

COLÓQUIOS ARTÍSTICO-PEDAGÓGICOS

Durante o ano de 2024, produzimos três ciclos quadrimestrais de Colóquios Artístico-Pedagógicos, por meio das plataformas Zoom e YouTube, mobilizando um público de 2.008 participantes, conforme dados abaixo:

1º QUADRIMESTRE

02/03

Miguel Arcanjo Prado – coordenador de Extensão Cultural SP Escola de Teatro
Módulos Verde e Azul
Tema: Comunicação e Extensão Cultural
Plataforma Zoom: 180 participantes

09/03

Diego Ribeiro – ator, diretor e produtor cultural, produtor executivo das Satyrianas
Tema: Introdução à Escrita de Projetos
Plataforma Zoom: 140 participantes

16/03

Camila Couto – artista, produtora, gestora cultural e consultora de projetos criativos
Tema: Elaboração e Escrita de Projetos Culturais
Plataforma Zoom: 131 participantes

23/03
Marilia Gabriela Gonçalves – produtora e gestora da empresa "Corpo Rastreado"
Tema: PROAC, Fomento, Lei Rouanet
Plataforma Zoom: 120 participantes

06/04
Marcio Aquiles – assessor de Projetos Internacionais da SP Escola de Teatro
Tema: Tipologias do Teatro Paulista
Plataforma Zoom: 100 participantes

2° QUADRIMESTRE

11/05
Ricardo Ramos – escritor
Tema: Direitos Autorais
Plataforma Zoom: 368 participantes

06/08
José Miguel Wisnik – professor, ensaísta e compositor
Tema: "Veneno Remédio: O Futebol e o Brasil"
Unidade Brás: 200 participantes presenciais

17/08
Luiza Thesin – gestora cultural
Tema: Projetos Culturais
Plataforma Zoom: 169 participantes

3° QUADRIMESTRE

14/09
Colóquio com os gestores do Sindicato dos Artistas de São Paulo – SATED
Tema: Sindicalização
Plataforma Zoom: 130 participantes

21/09
DJ Eugênio Lima
Tema: Narratividade
Plataforma Zoom: 153 participante

28/09
Adriana Amorim – escritora, professora e atriz
Tema: Sobre Teatro e Futebol
Plataforma Zoom: 63 participantes

16/10
Nelson Baskerville – diretor, ator e dramaturgo
Tema: Sobre a Direção da Peça "Memorial de um Futuro Recente"
Plataforma YouTube: 254 visualizações

Público nos Colóquios Artístico-Pedagógicos – 2.008 participantes

Curso gratuito e presencial "Os 12 movimentos corporais", com Beto Amorim. » Foto: Clara Silva/ADAAP

EXTENSÃO CULTURAL

No ano de 2024, o setor ofereceu 23 cursos de Extensão Cultural – cinco deles relativos à linguagem circense. Foram realizadas 1.630 inscrições para 805 vagas (877 matrículas efetivamente preenchidas), obtendo-se, portanto, uma relação de 2,02 candidatos por vaga, e ministradas 1.472 horas-aula.

O questionário de satisfação foi respondido pelos participantes dos cursos oferecidos com um índice médio anual de 99,09% de satisfação.

Também tivemos a realização de sete mesas de discussão, com público presencial e online (por meio do canal do YouTube da Escola), com um público total de 1.231 participantes.

Como meta condicionada, sem custos para o CG, foram realizados: um curso adicional, 12 oficinas e 10 workshops, com atendimento a 682 estudantes em 330 horas-aula ministradas.

CURSOS OFERTADOS

"O corpo utópico: Relações entre moda, gêneros e sexualidades"
Com Brunno Almeida Maia; 16/01 a 05/03;
69 inscritos; 64 matrículas; 64 horas-aula
Curso online via plataforma Zoom

"Produção cultural contemporânea, programação e curadoria"
Com Fabio Maleronka Ferron; 29/01 a 06/02;
124 inscritos; 76 matrículas; 64 horas-aula
Curso presencial na unidade Roosevelt

"Diálogos, psicanálise, teatro – Língua no divã, língua no palco"
Com Sergio Zlotnic; 24/02 a 04/05; 113 inscritos;
49 matrículas; 64 horas-aula
Curso presencial na unidade Roosevelt

"Do circo à capoeira: Um fazer brasileiro" (CIRCO)
Com Rafael Oliveira; 04/03 a 15/04; 70 inscritos;
25 matrículas; 64 horas-aula
Curso presencial na unidade Brás

"Dança: Fragmentos e conexões"
Com Leilane Teles; 04/03 a 29/04; 72 inscritos;
40 matrículas; 64 horas-aula
Curso presencial na unidade Roosevelt

"Dissociação e presença cênica com bambolê" (CIRCO)
Com Pipa Luke; 05/03 a 16/04; 31 inscritos;
22 matrículas; 64 horas-aula
Curso presencial na unidade Brás

"Consciência corporal através do movimento"
Com Zuba Janaina; 19/03 a 30/04; 105 inscritos;
43 matrículas; 64 horas-aula
Curso presencial na unidade Brás

"Stand up à brasileira"
Com Agnes Zuliani; 21/03 a 21/05; 57 inscritos;
35 matrículas; 64 horas-aula
Curso presencial na unidade Roosevelt

"Estéticas do teatro, crítica e curadoria – Diálogos inflamáveis"
Com Kil Abreu; 27/03 a 29/05; 20 inscritos;
20 matrículas; 64 horas-aula
Curso presencial na unidade Brás

"William Shakespeare hoje: 460 anos do dramaturgo inglês"
Com Ricardo Cardoso; 06/04 a 06/07;
74 inscritos; 40 matrículas; 64 horas-aula
Curso presencial na unidade Roosevelt

"Cinema queer: A representação audiovisual, do moralismo ao orgulho LGBTQIA+"
Com Bruno Carmelo; 09/04 a 06/06;
35 inscritos; 35 matrículas; 64 horas-aula
Curso presencial na unidade Roosevelt

"História do teatro do Brasil, fragmentos: Do colonialismo ao decolonialismo"
Com Paula Autran; 08/05 a 08/07;
102 inscritos; 50 matrículas; 64 horas-aula
Curso online via plataforma Zoom

"Produção cultural em espaços públicos"
Com Luiza Thesin; 10/07 a 04/09; 70 inscritos;
40 matrículas; 64 horas-aula
Curso presencial na unidade Roosevelt

"Circo: Iniciação ao malabarismo" (CIRCO)
Com Helen Maria; 10/07 a 21/08; 27 inscritos;
27 matrículas; 64 horas-aula
Curso presencial na unidade Brás

"Circo: Materialidades cênicas e dança" (CIRCO)
Com Furcifer Scher; 16/07 a 28/08;
24 inscritos; 23 matrículas; 64 horas-aula
Curso presencial na unidade Brás

"Palavra, jogo e ação"
Com Raphael Garcia; 24/07 a 04/09;
60 inscritos; 40 matrículas; 64 horas-aula
Curso presencial na unidade Brás

"Os 12 movimentos corporais"
Com Beto Amorim; 24/07 a 28/08;
101 inscritos; 35 matrículas; 64 horas-aula
Curso presencial na unidade Roosevelt

"Roteiro ficcional para iniciantes – Narrativas inclusivas"
Com Daniel Veiga; 03/09 a 31/10;
83 inscritos; 41 matrículas; 64 horas-aula
Curso presencial na unidade Roosevelt

"Montagem teatral: Criação de uma peça marginal"
Com Marcio Tito; 25/09 a 28/11;
115 inscritos; 41 matrículas; 64 horas-aula
Curso presencial na unidade Roosevelt

"Atuação na criação cênica: Cartografia do eu – C³ – Corpo/casa/criação"
Com Andreas Mendes; 02/10 a 04/12;
82 inscritos; 40 matrículas; 64 horas-aula
Curso presencial na unidade Roosevelt

"Circo – Territórios do riso" (CIRCO)
Com Gabriel Guimard; 04/10 a 03/12; 108 inscritos;
50 matrículas; 64 horas-aula
Curso online via plataforma Zoom

"Autonomia financeira trans: Empregabilidade, empreendedorismo e projetos socioculturais"
Com Digg Franco; 20/10 a 08/11;
31 inscritos; 17 matrículas; 64 horas-aula
Curso presencial na unidade Brás

"Styling de moda na construção da cena"
Com Renata Bonvino; 23/10 a 27/11;
57 inscritos; 24 matrículas; 64 horas-aula
Curso online via plataforma Zoom

AVALIAÇÃO DAS ATIVIDADES

Foram aplicados questionários de satisfação aos participantes dos cursos de Extensão Cultural a fim de avaliar a atividade, a estrutura da Escola e os professores. A pesquisa, organizada pelo Programa Oportunidades, chegou a um índice médio anual de 99,09% de satisfação.

LINKS PARA AS PESQUISAS

1° quadrim.: https://bit.ly/3y8GcUL
2° quadrim.: https://bit.ly/3XsFHzc
3° quadrim.: https://bit.ly/4hYK0tN

MESAS DE DISCUSSÃO

"Marketing cultural e redes sociais no teatro"
Com Adriana Balsanelli, Bob Sousa, Kyra Piscitelli, Miguel Arcanjo Prado e Renato Fernandes; 21/03;
44 participantes presenciais e 133 visualizações online (até 30/04)
Plataforma: YouTube https://bit.ly/3UxCZal
Público total: 177 participantes

"Marcas da história pessoal nas produções do artista"
Com Elisa Band, Gabi Costa, João Luiz Guimarães e mediação de Sergio Zlotnic; 06/04;
49 participantes presenciais e 84 visualizações online (até 30/04)
Plataforma: YouTube https://bit.ly/4d7aUhd
Público total: 133 participantes

"LGBTQIAP+ nas artes"
Com Bruno Motta, Cintia Rosini, Diego Oliveira, Márcia Dailyn e Miguel Arcanjo Prado; 27/05;
35 participantes presenciais e 100 visualizações online (até 31/08)
Plataforma: YouTube https://bit.ly/3AJCMZY
Público total: 135 participantes

"Teatro político Peru-Brasil: Conexão América Latina"
Com Carlos Vargas Salgado, Ana Beatriz Pestana, Miguel Arcanjo Prado e Mônica Madureiro; 23/08;
27 participantes presenciais e 98 visualizações online (até 31/08)
Plataforma: YouTube https://bit.ly/4dKbu4w
Público total: 125 participantes

"Encontro sobre psicanálise e teatro a partir de 'Hello, Édipo'"
Com Isildinha Baptista; 05/10;
159 visualizações online (até 31/12)
Link de transmissão Cia. Veneno do Teatro:
https://bit.ly/4bqdGh6
Link de Transmissão SP Escola de Teatro:
https://bit.ly/3F48LX9
Público total: 159 participantes

"As encruzilhadas psíquicas no complexo de Édipo"
Com Ivam Cabral; 19/10;
324 visualizações online (até 31/12)
Link de transmissão Cia. Veneno do Teatro:
https://bit.ly/3QKJFiB
Link de Transmissão SP Escola de Teatro:
https://bit.ly/4h7qMkL
Público total: 324 participantes

"**Processos de criação em 'Hello, Édipo'"**
Com J.C. Serroni, Guilherme Bonfanti e Elen Londero;
07/12; 178 visualizações online (até 31/12)
Link de transmissão Cia. Veneno do Teatro:
https://bit.ly/4ihMfIo
Link de Transmissão SP Escola de Teatro:
https://bit.ly/4i1vfXp
Público total: 178 participantes

METAS CONDICIONADAS

CURSO ADICIONAL

"Construção cênica musical a partir de poesias"
Com Ricardo Nash; 01/07 a 31/07; 37 inscritos;
31 matrículas; 40 horas-aula
Curso presencial na unidade Roosevelt

OFICINAS

"Artistas realizadores"
Com Leandro Luna, Letícia Helena, Renatto Valentte, Carmo Dalla Vecchia, Vitor Rocha e Cleber Eli; 16/05 a 18/06; 76 inscritos; 35 matrículas; 20 horas-aula
Oficina presencial na unidade Roosevelt

"Compondo sem filtro V – Manás laboratório de dramaturgia"
Com Fernanda Zancopé, Dante Passarelli, Marici Salomão, Leda Maria Martins, Jé Oliveira, Carlos Canheiro e Ronaldo Serruya; 03/06 a 29/07; 50 inscritos; 33 matrículas; 24 horas-aula
Oficina presencial e online na unidade Roosevelt e plataforma via Zoom

"Quem é o dono do passado? (An)Arquivando histórias de dança"
Com Johanna Hörmann; 30/07 a 02/08; 13 inscritos; 10 matrículas; 16 horas-aula
Oficina presencial na unidade Roosevelt

"A arte de palhaçar"
Com Cida Almeida; 06/08 a 15/08; 86 inscritos; 30 matrículas; 20 horas-aula
Oficina presencial na unidade Brás

"Palhaçaria e intervenção urbana"
Com Emiliano Favacho, Mariá Guedes e Felipe Michelini; 22/08 a 31/08; 67 inscritos; 30 matrículas; 20 horas-aula
Oficina presencial na unidade Brás

OFICINAS – OCUPAÇÃO OSWALD DE ANDRADE

"Treinamento intensivo de atuação (Poética da cena)"
Com Christian Landi; 15/05 a 29/05; 97 inscritos; 25 matrículas; 20 horas-aula
Oficina presencial na Oswald de Andrade

"Laboratório criativo em projetos multimídia"
Com Luciana Ramin; 16/05 a 06/06; 22 inscritos; 22 matrículas; 20 horas-aula
Oficina presencial na Oswald de Andrade

"Produção teatral – Meios e modos de produção"
Com Alexandre Brazil; 16/05 a 06/06; 31 inscritos; 20 matrículas; 20 horas-aula
Oficina presencial na Oswald de Andrade

"Hamlet, oficina da loucura – Outras-lógicas"
Com Silvio Restiffe; 11/06 a 27/06; 31 inscritos; 26 matrículas; 20 horas-aula
Oficina presencial na Oswald de Andrade

"Gestão de espaços culturais independentes: Uma visão prática"
Com Bernardo Galegale; 17/06 a 02/07; 51 inscritos; 48 matrículas; 20 horas-aula
Oficina presencial na Oswald de Andrade

"Treinamento intensivo de atuação (Poética da cena) – II"
Com Christian Landi; 17/06 a 01/07; 136 inscritos; 28 matrículas; 20 horas-aula
Oficina presencial na Oswald de Andrade

"Iniciação à palhaçaria"
Com Bárbara Salomé; 19/06 a 17/07; 177 inscritos; 25 matrículas; 20 horas-aula
Oficina presencial na Oswald de Andrade

WORKSHOPS

"Workshop de cultura drag"
Com TchaKa Drag Queen; 30/01 a 02/02; 21 inscritos; 21 matrículas; 12 horas-aula
Workshop presencial na unidade Roosevelt

"Corpo e identidade na cena"
Com Alberto Tibaji; 25/05; 174 inscritos; 20 matrículas; 4 horas-aula
Workshop presencial na unidade Roosevelt

"Os clássicos na atualidade – Uma provocação"
Com Malú Bazán; 25/05; 32 inscritos; 31 matrículas; 4 horas-aula
Workshop presencial na unidade Roosevelt

"O artista realizador"
Com Lucas Drummond; 16/07; 23 inscritos; 23 matrículas; 4 horas-aula
Workshop presencial na unidade Roosevelt

"Produção cultural"
Com Sofia Papo; 17/08;
112 inscritos; 77 matrículas; 5 horas-aula
Workshop online

"Paisagens da memória"
Com Sílvia Camossa; 20/08;
30 inscritos; 29 matrículas; 5 horas-aula
Workshop presencial na unidade Brás

"Improvisação e estado de jogo"
Com Tereza Gontijo; 27/08;
107 inscritos; 42 matrículas; 5 horas-aula
Workshop presencial na unidade Brás

"Os caminhos de uma produção teatral"
Com Jennifer Souza; 08/10;
29 inscritos; 20 matrículas; 4 horas-aula
Workshop presencial na unidade Roosevelt

"Oficina gratuita e presencial | O corpo negro e o teatro"
Com Ailton Barros; 15/10;
42 inscritos; 32 matrículas; 4 horas-aula
Workshop presencial na unidade Roosevelt

"Jogos de improviso e roteiro: Dispositivos dramatúrgicos para a criação de esquetes"
Com Amanda Rodovalho, Luan Reis, Victor Fernandes de Oliveira e Yago Marçall; 14/12;
79 inscritos; 24 matrículas; 3 horas-aula
Workshop presencial na unidade Roosevelt

» Foto: Divulgação

PROGRAMA OPORTUNIDADES, INTERCÂMBIOS E PARCERIAS

O Programa Oportunidades é um dos pilares da SP Escola de Teatro. Uma de suas principais ações é a concessão da bolsa-auxílio chamada Bolsa-Oportunidade. Além de conceder este benefício, o Programa promove ações como elaboração de projetos sociais e/ou culturais, estágio para os estudantes da Escola, colocação profissional para estudantes em formação e egressos, intercâmbios culturais (nacionais e internacionais), captação de recursos e/ou parcerias junto a órgãos públicos, ONGs, organismos internacionais e empresas privadas.

BOLSA-OPORTUNIDADE

No Edital da Bolsa-Oportunidade 01/2024 foram oferecidas 75 bolsas no valor de R$520,00 que foram contempladas em sua totalidade, sendo que cinco estudantes desistiram ou perderam o benefício.

No Edital 02/2024, tivemos um total de 75 estudantes contemplados com cinco parcelas de R$520,00. Nove estiveram na lista de suplência, sendo contemplados a partir da segunda, terceira e quarta parcela do benefício. Um total de 12 estudantes desistiram ou perderam o benefício por descumprir com as cláusulas do Edital.

QUANTIDADE DE BOLSAS CONCEDIDAS

No período compreendido por este relatório foram disponibilizadas 150 Bolsas-Oportunidade, 75 no Edital 01/2024 e 75 no Edital 02/2024. Durante os oito meses de vigência dos Editais, contabilizou-se um total de 740 parcelas pagas, conforme descrito nos gráficos abaixo:

DADOS GERAIS							
	Nº DA PARCELA	PARCELAS PAGAS	BOLSAS PERDIDAS	DESISTENTES	PARCELAS SUSPENSAS	SUPLENTES CONTEMPLADOS	NÚMERO DE APRENDIZES QUE RECEBERAM AO MENOS UMA PARCELA DA BOLSA
EDITAL 01/2024	1ª	75	0	-	-	0	81
	2ª	75	1	-	-	1	
	3ª	75	7	-	-	2	
	4ª	71	7	-	-	3	
	4ª	71	0	-	-	0	
EDITAL 02/2024	1ª	75	0	-	-	-	80
	2ª	75	2	-	-	2	
	3ª	75	5	-	-	5	
	4ª	74	7	-	-	6	
	5ª	74	0	-	-	0	

O valor total pago em bolsa no primeiro semestre foi de R$190.840,00 e, no segundo semestre, R$193.960,00. O montante total das bolsas foi de R$384.800,00.

Valores – Bolsa-Oportunidade - 2024

VALORES BOLSA-OPORTUNIDADE - 2023	
EDITAL	VALOR PAGO EM REAIS
1ª (mar) Edital 01/2024	R$ 39.000,00
2ª (mar) Edital 01/2024	R$ 39.000,00
3ª (abr) Edital 01/2024	R$ 38.480,00
4ª (mai) Edital 01/2024	R$ 36.920,00
5ª (jun) Edital 01/2024	R$ 36.920,00
1ª (set) Edital 02/2024	R$ 39.000,00
2ª (set) Edital 02/2024	R$ 39.000,00
3ª (out) Edital 02/2024	R$ 39.000,00
4ª (nov) Edital 02/2024	R$38.480,00
5ª (dez) Edital 02/2024	R$38.480,00
TOTAL	**R$384.800,00**

PESQUISA:

PERFIL DE BOLSISTAS BOLSA-OPORTUNIDADE

Este relatório apresenta um perfil mais amplo dos estudantes contemplados (bolsistas) com a Bolsa-Oportunidade nos Editais 01/2024 e 02/2024.

LINKS DOS RESULTADOS:

01/2024: https://shre.ink/b9fn

02/2024: https://shre.ink/b9fm

ESTÁGIOS OBRIGATÓRIOS

ESTÁGIO OBRIGATÓRIO				
NOME	CURSO	EMPRESA	DATA DO INÍCIO	DATA DO TÉRMINO
Hugo Carvalho de Oliveira	Direção	Associação Coral da Cidade de São Paulo	21/11/2024	
João Carlos Alves Junior	Direção	Associação Coral da Cidade de São Paulo	21/11/2024	
Samea Rancovas Ghandour Cunha Giraldes	DIreção	Associação Coral da Cidade de São Paulo	21/11/2024	
Lucas Azevedo Ranconi Xavier	Direção	Associação Coral da Cidade de São Paulo	21/11/2024	

PARCERIAS/PROJETOS SOCIAIS E CULTURAIS

PARCERIAS		
EMPRESA/PROJETO	ÁREA DE ATUAÇÃO	TIPO DE PARCERIA
FACULDADE CULTURA INGLESA	Educação	Oferta de aulas de inglês aos estudantes da SP Escola de Teatro
UNIVERSIDADE SÃO JUDAS TADEU	Educação	Acolhimento psicológico
FUNDAÇÃO CASA UNIDADE BRÁS	Social	Oferta de oficinas teatrais (Atividade de Contrapartida)
FUNDAÇÃO CASA UNIDADE CHIQUINHA GONZAGA	Social	Oferta de oficinas teatrais (Atividade de Contrapartida)
MSTC	Social	Oferta de oficinas teatrais (Atividade de Contrapartida) na Ocupação 9 de Julho
CA SÃO LEOPOLDO	Social	Oferta de oficinas teatrais (Atividade de Contrapartida)
ESCOLA ESTADUAL CAETANO DE CAMPOS	Educação	Oferta de oficinas teatrais (Atividade de Contrapartida) para estudantes do ensino médio
FACULDADE CULTURA INGLESA	Educação	Oferta de oficinas teatrais (Atividade de Contrapartida)
ESCOLA ESTADUAL PADRE ANCHIETA	Educação	Oferta de oficinas de contação de histórias e jogos teatrais (Atividade de Contrapartida)
SATED	Sindicato	Auxílio em atividades administrativas do cotidiano (Atividade de Contrapartida)
CASA UM	Social	Oferta de oficinas de jogos teatrais

DIVULGAÇÃO DE OPORTUNIDADES DE ESTÁGIO/TRABALHO

DIVULGAÇÃO DE OPORTUNIDADES DE ESTÁGIO/TRABALHO		
EMPRESA/PROJETO	VAGAS	LINK DE DIVULGAÇÃO
MUSEU AFRO	-	https://bit.ly/3UCNJUQ
SESI	-	https://bit.ly/3QnP0fK
FÁBRICA DE CULTURA – ITAIM PAULISTA	-	https://bit.ly/3QplyFo
CASA DO ZEZINHO	–	https://bit.ly/3UoabiX
FÁBRICA DE CULTURA VILA NOVA CACHOEIRINHA	1	https://bit.ly/4dlKNDb
CASA DO ZEZINHO	1	https://bit.ly/3whRdmd
PRONATEC	-	https://bit.ly/49UK7Iz
FÁBRICA DE CULTURA JAÇANÃ	1	https://bit.ly/3UoaJW3
FÁBRICA DE CULTURA CAPÃO REDONDO	1	https://bit.ly/3wnBUs7
INSTITUTO MOREIRA SALLES	1	https://bit.ly/3UCAnYH

MUSEU DA IMAGINAÇÃO	1	https://bit.ly/3UD01fY
MASP	1	https://bit.ly/3y38sZe
INSTITUTO MOREIRA SALES	-	https://bit.ly/3UGtF2P
CASA DO ZEZINHO (ZONA SUL)	-	https://bit.ly/4bimBzT
INSTITUTO MOREIRA SALES	1	https://bit.ly/49YsSzF
INSTITUTO MOREIRA SALES	1	https://bit.ly/3JF7q88
CCA CAMPO BELO	1	https://bit.ly/4bflYqQ
FÁBRICA DE CULTURA CAPÃO	–	https://bit.ly/3Qsayld
MASP	-	https://bit.ly/4bihwHL
CASA DA TIA CIATA	–	https://bit.ly/3QpFMQc
CCA	-	https://bit.ly/3QkSfVd
INSTITUTO CLARET	1	https://bit.ly/3xVGezw
ORIENTADOR SOCIOEDUCATIVO	1	https://bit.ly/3UEoQIc
SAICA (VILA PERUS)	1	https://bit.ly/3y6SME0
FIGURAÇÃO PARA SÉRIE NETFLIX	-	https://bit.ly/44tQjQo
CHAMADA DE CASTING	2	https://bit.ly/3Wtarjk
OBRA SOCIAL SANTA RITA DE CASSIA	--	https://bit.ly/3TeJu0C
CCA VILA MEDEIROS	1	https://bit.ly/3X2Gk12
CCA ZONA SUL	1	https://bit.ly/3AMPilt
CASA DO ZEZINHO	1	https://bit.ly/4dPA97Q
ASSOCIAÇÃO RECICLÁZARO	1	https://bit.ly/3MBkIDX
SAICA LAR MARIA DE NAZARÉ	--	https://bit.ly/3z5JCZs
ASSOCIAÇÃO CULTURAL NOSSA SENHORA DAS GRAÇAS	--	https://bit.ly/3APZHTG
FATO PRODUÇÕES	1	https://bit.ly/4gcyvie
SAICA SAPOPEMBA	--	https://bit.ly/4gbPMYu
MUSEU CATAVENTO	--	https://bit.ly/3XpA30O
CCA NOSSO LAR – ÁGUA RASA	--	https://bit.ly/3Z8Fp1x
FÁBRICA DE CULTURA JAÇANA	--	https://bit.ly/3XtEY0T
MUSEU DA DIVERSIDADE SEXUAL	--	https://bit.ly/3Z2Wvy2
SAICA ZONA NORTE	--	https://bit.ly/3AOnR0O
CA HOTEL GRANTS	--	https://bit.ly/4e6tUfA
CCA GUAIANAZES	--	https://bit.ly/4e6tWEe
CCA MUTIRÃO JARDIM FONTÁLIS	--	https://bit.ly/3Xd3FwY
LAR BATISTA DE CRIANÇAS	--	https://bit.ly/47cOyZh
ASSOCIAÇÃO CASA DE APOIO AMIGOS DA VIDA	--	https://bit.ly/3XpKlxQ
PROJETO MUDAR ZONA NORTE	--	https://bit.ly/3z11hl4
SAICA VILA PRUDENTE	--	https://bit.ly/3z6oltd
CAE MULHERES	--	https://bit.ly/3MtMYsd
ASSOCIAÇÃO BENEFICENTE CAMINHOS DA LUZ	--	https://bit.ly/3TgFA7w
CAE SAGRADA FAMÍLIA	--	https://bit.ly/4g6qCux
CAMP OESTE	--	https://bit.ly/3Tcl7zu
CA SÃO JOSE	2	https://bit.ly/4e4R0YM
ASSOCIAÇÃO CULTURAL NOSSA SENHORA DAS GRAÇAS	2	https://bit.ly/4e84zBP
CENTRO SOCIAL NOSSA SENHORA DO BOM PARTO	1	https://bit.ly/3XtXGoM
ASSOCIAÇÃO CASA DE APOIO AMIGOS DA VIDA	--	https://bit.ly/3XpKlxQ

PROJETO MUDAR ZONA NORTE	--	https://bit.ly/3z11hl4
SAICA VILA PRUDENTE	--	https://bit.ly/3z6oltd
CAE MULHERES	--	https://bit.ly/3MtMYsd
ASSOCIAÇÃO BENEFICENTE CAMINHOS DA LUZ	--	https://bit.ly/3TgFA7w
CAE SAGRADA FAMÍLIA	--	https://bit.ly/4g6qCux
CAMP OESTE	--	https://bit.ly/3TcI7zu
CA SÃO JOSE	2	https://bit.ly/4e4ROYM
ASSOCIAÇÃO CULTURAL NOSSA SENHORA DAS GRAÇAS	2	https://bit.ly/4e84zBP
CENTRO SOCIAL NOSSA SENHORA DO BOM PARTO	1	https://bit.ly/3XtXGoM
ASSOCIAÇÃO CULTURAL NOSSA SENHORA DAS GRAÇAS	1	https://bit.ly/3Xs6BY5
CRUZ DE MALTA JABAQUARA	--	https://bit.ly/47ebV4I
CAEI 21 – CENTRO DE ACOLHIDA ESPECIAL PARA IDOSOS	--	https://bit.ly/3yS89RP
ASSOCIAÇÃO COMUNITÁRIA SÃO MATEUS	--	https://bit.ly/4e9T0dA
ORIENTADOR SOCIOEDUCATIVO	--	https://bit.ly/4e84HkN
FÁBRICAS DE CULTURA	13+	https://bit.ly/4dKcwxq
ABECAL BUTANTÃ	-	https://bit.ly/3XpBgoS
INSTITUTO PILAR	-	https://bit.ly/3z47g8E
SAICA	-	https://bit.ly/3TBCPxR
CCBBSP	-	https://bit.ly/3z5KjC2
CCBBSP	--	https://bit.ly/3TbmTBS
CCBBSP	--	https://bit.ly/3TdFkWB
MSP AO VIVO		https://bit.ly/3XaEL1d
OFICINA DE ARTEIROS		https://bit.ly/3Xd4y8M
MOSTRA INTERNACIONAL DE ARTES CÊNICAS	40	https://bit.ly/43izoBF
INSTITUTO BACCARELLI	--	https://bit.ly/43izrgP
MUSEU DAS CULTURAS INDÍGENAS	1	https://bit.ly/41oqdw0
SESC	1	https://bit.ly/43hb9nu
SESC	1	https://bit.ly/43izSHZ
CINEMATECA BRASILEIRA	--	https://bit.ly/3F1vO4T
SENAI	--	https://bit.ly/4h8ZKcy
SENAC	1	https://bit.ly/4hbpWDC
GO!	--	https://bit.ly/4h9bbAR
ESPAÇO SINIMBU	--	https://bit.ly/3Xn9MzS
MIS	--	https://bit.ly/41mdv1z
FÁBRICAS DE CULTURA	--	https://bit.ly/3XoEtEO
ESCOLA INTERNACIONAL DE ALPHAVILLE	--	https://bit.ly/4hbqIWE

CAPTAÇÃO/DOAÇÕES

DATA	TIPO DE DOAÇÃO	EMPRESA DOADORA (NOME E CNPJ)	NOME ESPETÁCULO	VALOR UNITÁRIO	VALOR TOTAL	QUANTIDA DE DOADA (UNIDADE)	PERÍODO DE UTILIZAÇÃO (DATAS)
10/01	Ingressos	Sustenidos Organização Social da Cultura 01.891.025/0014-00	Catedrais Sonoras	26	- **	- **	25 de janeiro
11/01	Ingressos	Sustenidos Organização Social da Cultura 01.891.025/0014-00	Schumann e Tchaikovsky	20	- **	- **	28 de janeiro
16/01	Ingressos	SESC Pinheiros 03.667.884/0014-45	O Trapezista, com a Cia. K.	10	- **	- **	20 de janeiro
17/01	Ingressos	SESC Consolação 03.667.884/0012-83	Bom Dia, Eternidade	90	- **	- **	25 de janeiro a 10 de fevereiro
22/01	Ingressos	Instituto Tomie Ohtake 00.984.768/0001-47	Pundonor	22	- **	- **	02 a 09 de março
25/01	Ingressos	Dos a Deux Produções LTDA 11.787.186/0001-97	Enquanto Você Voava, Eu Criava Raízes	240	- **	- **	02 de fevereiro a 03 de março
30/01	Ingressos	SESC 14-Bis 03.667.884/0055-13	Bloom – Caminhos e Encontros	20	- **	- **	01 e 02 de fevereiro
31/01	Ingressos	SESC 14-Bis 03.667.884/0055-13	O Futuro Chegou Ontem	10	- **	- **	06 de fevereiro
01/02	Ingressos	Balthazar M&B Produções Artísticas LTDA 31.258.625/0001-81	Jovem Frankenstein	32	- **	- **	22 de fevereiro
07/02	Ingressos	Amália Pereira 183.917.308-40	Memórias do Mar Aberto: Medeia Conta sua História	80	- **	- **	02 a 24 de março
20/02	Ingressos	Sustenidos Organização Social da Cultura 01.891.025/0014-00	Ópera Madame Butterfly	20	- **	- **	15 de março
27/02	Ingressos	Sustenidos Organização Social da Cultura 01.891.025/0014-00	Ressurreição	20	- **	- **	29 de março
29/04	Ingressos	Warner Calvalcanti Borges 958.904.163-91	Murro em Ponta de Faca	70	R$ 20	R$ 1.400	05 a 21 de abril
29/04	Ingressos	Associação Coral da Cidade de São Paulo 11.008.610/0001-58	O Barbeiro de Sevilha	18	R$ 30	R$ 540	16 a 18 de abril
30/04	Ingressos	Instituto Tomie Ohtake 00.984.768/0001-47	Pundonor	50	R$ 20	R$ 1.000	18 a 26 de abril
30/04	Ingressos	SESC Bom Retiro 03.667.884/0037-31	O Ninho	30	R$ 25	R$ 750	19 a 20 de abril

05/05	Ingressos	**Ferro Produções** 22.749.906/0001-46	Amor e Outras Revoluções	16	R$ 25	R$ 400	10 de maio
07/05	Ingressos	**SUSTENIDOS Organização Social de Cultura** 01.891.025/0014-00	Modernos	10	- **	- **	14 de abril
08/05	Ingressos	**DIGNA Produções LTDA** 26.848.255/0001-00	E se Fôssemos Baleias	40	- **	- **	16 a 24 de maio
02/05	Ingressos	**DOS A DEUS Produções LTDA 11.787.186/0001-97**	Enquanto Você Voava Eu Criava Raízes	130	- **	- **	09 a 26 de maio
02/05	Ingressos	**SUSTENIDOS Organização Social de Cultura 01.891.025/0014-00**	Grandes Quintetos – Schumann	20	- **	- **	09 de maio
15/05	Ingressos	**SESC Vila Mariana 03.667.884/0018-79**	Primeiro Hamlet	80	- **	- **	16 de maio a 14 de junho
16/05	Ingressos	**T'Al Criação e Produção 07.110.153/0001-30**	Leão Rosário	36	R$ 15	R$ 540	30 de maio a 01 de junho
25/05	Ingressos	**Giovanna Delmonego Lourencette**	PréParada	10	- **	- **	29 de maio
02/05	Ingressos	**Bárbara Martins de Melo Santos 075.543.396-30**	Não Aprendi a Dizer Adeus	24	- **	- **	08 a 29 de maio
12/05	Ingressos	**SESC 14 Bis 03.667.884/0055-13**	Nas Mãos de Deus	20	- **	- **	26 de maio
02/05	Ingressos	**LEME Produções Artísticas 57.806.200/0001-53**	O Estrangeiro	20	- **	- **	15 a 22 de maio
20/05	Ingressos	**SESC 14 Bis 03.667.884/0055-13**	O Telhado do Mundo	20	- **	- **	23 de maio
24/05	Ingressos	**SESC Bom Retiro 03.667.884/0037-31**	Um Domingo – Com Proyecto Migra e Galpão de Guevara	24	R$ 20	R$ 480	31 de maio a 01 de junho
22/05	ingressos	**Associação Teatro Oficina UZYNA UZONA** 53.255.451/0001-36	Mutação de Apoteose	80	- **	- **	23 de maio
15/05	Ingressos	**SESC Pinheiros** 03.667.884/0014-45	3 Contra 2	42	- **	- **	19 a 27 de junho
23/05	Ingressos	**PALAVRA Z Produções Culturais LTDA** 14.075.103/0001-25	Órfãos	36	R$ 40	R$ 1.440	03 de junho
01/05	Ingressos	**DOS A DEUS Producões LTDA** 11.787.186/0001-97	A Sagração da Primavera	140	- **	- **	09 a 26 de maio

02/05	Ingressos	**SESC Ipiranga** 33.469.164/0293-65	Angu	30	- **	- **	07 de junho
24/05	Ingressos	**BARNABO Produções Artísticas** 35.945.822/0001-20	Casal 20	30	R$ 20	R$ 600	28 a 30 de junho
31/05	Ingressos	**SESC Itaquera** 03.667.884/0016-07	Desfazenda – Me Enterrem Fora Deste Lugar	10	- **	- **	08 de junho
31/05	Ingressos	**SESC Pompeia** 03.667.884/0018-79	E Nunca As Minhas Mãos Estão Vazias	10	- **	- **	03 de junho
03/05	Ingressos	**Bárbara Martins de Melo Santos** 075.543.396-30	Não Aprendi a Dizer Adeus	12	- **	- **	08 a 29 de maio
24/05	Ingressos	**DOS A DEUS Produções LTDA** 11.787.186/0001-97	Enquanto Você Voava Eu Criava Raízes	20	- **	- **	26 de maio
23/05	Ingressos	**SUSTENIDOS Organização Social de Cultura** 01.891.025/0014-00	Horizonte + Piedad Salvaje	20	- **	- **	14 de junho
02/05	Ingressos	**Sofia Botelho de Almeida** 357.423.548-86	Um Jaguar Por Noite	60	- **	- **	21 ao 30 de junho
02/05	Ingressos	**Belbellita Comunicação & Artes LTDA** 12.804.665/0001-37	Uma Finda Tarde	30	- **	- **	28 ao 30 de julho
28/06	Ingressos	**SUSTENIDOS Organização Social de Cultura** 01.891.025/0014-00	O Contractador de Diamantes	20	- **	- **	02 de julho
05/07	Ingressos	**RM Soluções Em Marketing Cultural LTDA** 19.519.076/0001-56	Belchior	60	R$ 120	R$7.200	12 de julho
05/08	Ingressos	**DAMA Produções Artísticas LTDA** 03.664.880/0001-99	A Aforista	102	R$ 50	R$ 5.100	08 de agosto a 10 de outubro 2024
05/08	Ingressos	**Fabio Martins** 020.879.046-26	A Casa de Bernarda Alba	80	R$ 30	R$ 2.400	08 a 18 de agosto
02/05	Ingressos	**Sangiorgi e Gonzales Produções LTDA** 19.023.848/0001-64	Sangue	288	R$ 15	R$ 4.320	08 de agosto a 15 de setembro
14/08	Ingressos	**SESC Santo Amaro** 03.482.931/0018-00	Alegria de um Náufrago	10	- **	- **	14 de agosto
15/08	Ingressos	**SESC Santo Amaro** 03.482.931/0018-00	Corpos Turvos	10	- **	- **	25 de agosto
15/08	Ingressos	**SESC 24 de Maio** 03.667.884/0047-03	Força Estranha	28	- **	- **	22 e 23 de agosto

15/08	Ingressos	SESC Santo Amaro 03.482.931/0018-00	Insanos e Beija Flores	28	- **	- **	22 e 23 de agosto
30/07	Ingressos	SESC Santo Amaro 03.482.931/0018-00	Somos tão Jovens	10	- **	- **	02 de agosto
31/07	Ingressos	SESC Pinheiros 03.667.884/0014-45	Les Heroides	20	- **	- **	31 de julho e 01 de agosto
30/07	Ingressos	SESC Pompeia 33.469.164/0224-33	Nem Mesmo Todo o Oceano	16	- **	- **	29 de agosto
18/08	Ingressos	SESC Belenzinho 03.667.884/0019-50	O Equilibrista	10	- **	- **	21 de agosto
15/08	Ingressos	SESC Santo Amaro 03.482.931/0018-00	Reino dos Bichos e dos Animais	14	- **	- **	24 de agosto
23/08	Ingressos	SESC Vila Mariana 33.469.164/0339-82	Noia	28	- **	- **	30 e 31 de agosto
23/08	Ingressos	SESC Consolação 33.469.164/0144-14	Zaratustra	12	- **	- **	30 e 31 de agosto
25/08	Ingressos	SESC Pompeia 33.469.164/0224-33	Mata Teu Pai	16	- **	- **	01 de setembro
12/09	Ingressos	Gullane Entretenimento S.A 01.378.559/0001-12	Meu Casulo de Drywall	32	- **	- **	14 e 15 de setembro.
07/09	Ingressos	SESC 24 DE MAIO 03.667.884/0047-03	Leões, Vodka e Um Sapato 23	10	- **	- **	21 de setembro
06/09	Ingressos	FOCUS Cia de Dança 09.438.954/0001-55	As Canções que Você Dançou pra Mim	14	- **	- **	21 de setembro
15/09	Ingressos	Dona Mirna Cia de Arte 24.744.366/0001-33	A Última Fake News – Uma Ode Reportagem ao Sensacionalism o	30	- **	- **	21 de setembro
20/09	Ingressos	Museu de Arte de São Paulo Assis Chateaubriand 60.664.745/0001-87	Expansão do Sentir	10	- **	- **	20 de setembro
15/05	Ingressos	Associação Teatro Oficina Uzyna Uzona 53.255.451/0001-36	Labirinto Rios de Dentro	8	- **	- **	27 de setembro
16/05	Ingressos	T'Al Criação e Produção 07.110.153/0001-30	Marilyn – Por Trás do Espelho	10	- **	- **	27 de setembro
25/05	Ingressos	SESC 14 Bis 03.667.884/0055-13	Circo Zanni	20	- **	- **	28 e 29 de setembro

20/09	Ingressos	Sustenidos Organização Social da Cultura 01.891.025/0014-00	Nabucco	20	- **	- **	04 de outubro
01/10	Ingressos	ESTAMOS AQUI PRODUÇÕES ARTÍSTICAS LTDA 00.149.994/0001-02	Cor Púrpura	130	R$ 40	R$ 5.200	03 e 04 de outubro
02/10	Ingressos	SESC VILA MARIANA 33.469.164/0339-82	La Asimetria Es Más Rica!	14	- **	- **	04 de outubro
20/09	Ingressos	SESC VILA MARIANA 33.469.164/0339-82	Cordão	14	- **	- **	05 de outubro
25/09	Ingressos	Bárbara Martins de Melo Santos 075.543.396-30	Não Aprendi a Dizer Adeus	40	- **	- **	03 a 31 de outubro
10/10	ingressos	Sustenidos Organização Social da Cultura 01.891.025/0014-00	O Canto de Maldoror: Terra em Transe em Transe	20	- **	- **	18 de outubro
20/10	Ingressos	Thiago Bida Brianti 04777605116	Memorial do Futuro Recente	40	- **	- **	25 de outubro
23/10	Ingressos	SESC AV PAULISTA 03.667.884/0010-11	Edital	15	- **	- **	26 de outubro
20/10	Ingressos	Sustenidos Organização Social da Cultura 01.891.025/0014-00	Ópera: Atelier de Composição Lírica do Theatro São Pedro	40	- **	- **	26 e 27 de outubro
03/10	Ingressos	Sustenidos Organização Social da Cultura 01.891.025/0014-00	Variação, de Davi Pontes, e o que É Coro. Coro	20	- **	- **	31 de outubro
24/10	Ingressos	SESC VILA MARIANA 33.469.164/0339-82	Aleatório	44	- **	- **	01, 8, 9 e 16 de novembro
31/10	Ingressos	Mecenato Moderno Produção Cultural LTDA 02.418.016/0001-44	Prontuário 12.528	30	- **	- **	01 a 03 de novembro
01/10	Ingressos	Branca e Branca Produções Artísticas LTDA 05.560.238/0001-95	Dias Felizes 12.528	140	R$ 20	R$ 2.800	04 a 07 de outubro
31/10	Ingressos	Sustenidos Organização Social da Cultura 01.891.025/0014-00	Harmonias Intemporais	20	- **	- **	08 de novembro
03/11	Ingressos	SESC 14 Bis 03.667.884/0055-13	Exílio: Notas de um Mal Estar que Não Passa	14	- **	- **	9 de novembro
01/11	Ingressos	Gabriel Bortolini de Lucena Produções 23.621.887/0001-30	Memórias Póstumas de Brás Cubas	180	- **	- **	6 a 30 de novembro
23/05	Ingressos	AGENTEMESMO PRODUÇÕES ARTÍSTICAS LTDA 04.964.795/0001-09	Festival The Impro	135	- **	- **	05 a 10 de novembro

02/05	Ingressos	Gustavo Campinas Braunstein 401.444.548-82	Ano Mil	60	- **	- **	07 ao 09 de novembro
02/05	Ingressos	SESC Bom Retiro 03.667.884/0037-31	Um Dia, um Rio	10	- **	- **	10 de novembro
28/06	Ingressos	CORDERY e VIANA Produções Artísticas 13.159.180/0001-09	O Exercício das Crianças	16	R$50	R$ 800,00	13, 14 e 15 de novembro
05/07	Ingressos	Sustenidos Organização Social da Cultura 01.891.025/0014-00	Feminino Informe: Bondages Versão Trio	18	- **	- **	19 de novembro
05/08	Ingressos	João Pedro Costa Celli 125.707.747-31	Eu Sou João Gustavo	20	R$30,00	R$ 600,00	22, 29 de novembro
05/08	Ingressos	SESC SANTO AMARO 03.482.931/0018-00	Kuarup ou a Questão do Índio e Stagium Dança Adoniran	24	- **	- **	20 e 21 de novembro
02/05	Ingressos	PADROK Produções Culturais LTDA 14.254.713/0001-96	Perfeita!	14	- **	- **	20 de novembro
14/08	Ingressos	AVE LOLA E AS MENINAS PRODUÇÕES ARTÍSTICAS LTDA 13.001.352/0001-03	Cão Vadio	30	- **	- **	29 de novembro a 01 de dezembro
15/08	Ingressos	Morgana Olivia Manfrin de Oliveira 31.067.653/0001-11	E se Sempre Fosse Dia?	10	- **	- **	04 de dezembro
15/08	Ingressos	AGENTEMESMO PRODUÇÕES ARTÍSTICAS LTDA 04.964.795/0001-09	FRESTA	40	- **	- **	12 de dezembro
15/08	Ingressos	SESC VILA MARIANA 33.469.164/0339-82	Saudade na Miragem	70	- **	- **	07 a 15 de dezembro
30/07	Ingressos	SESC POMPEIA 03.469.164/0224-33	Alegria É a Prova dos Nove	20	- **	- **	07 e 08 de dezembro
31/07	Ingressos	SESC CONSOLAÇÃO 03.469.164/0144-14	Vestido de Noiva	10	- **	- **	11 de dezembro
30/07	Ingressos	Sustenidos Organização Social da Cultura 01.891.025/0014-00	Bach: Oratório de Natal	20	- **	- **	13 de dezembro
TOTAL				**R$ 35.570,00**			

INTERCÂMBIOS E RELAÇÕES INTERNACIONAIS

Academia Nacional de Artes de Oslo – KHiO (Noruega)
Em setembro, a SP Escola de Teatro recebeu para encontros pedagógicos e planejamento de intercâmbios uma comitiva composta por Marianne Skjulhaug, reitora da KHiO, Manuel Pelmuş, pró-reitor de pesquisa da KHiO, entre outros acadêmicos de universidades como Kristiania University College, Oslo Metropolitan University e University of Oslo.

Alexandria Nova (Europa)
Entre as diversas aulas online que os estudantes da SP Escola de Teatro tiveram juntos com os alunos das sete universidades europeias participantes do programa, destaque-se a série "Questions for the Director", capitaneada por Rodolfo García Vázquez (coordenador de Direção), entre agosto e dezembro.

Hochschule für Schauspielkunst Ernst Busch (Alemanha)
Rodolfo García Vázquez participou do festival Berliner Theatertreffen e ministrou aulas na Hochschule für Schauspielkunst Ernst Busch em maio. Entre outubro e dezembro, a estudante de mestrado Paula Hoffman participou de intercâmbio cultural na SP Escola de Teatro, no curso de Direção.

Hochschule für Musik und Tanz Köln (Alemanha)
Entre 30 de julho e 2 de agosto, a professora Johanna Hörmann, da universidade de música e dança de Colônia, ministrou uma oficina na SP Escola de Teatro. Em seguida, participou de reuniões pedagógicas para o estabelecimento de uma parceria entre as instituições.

Royal Academy of Dramatic Art (Reino Unido)
Pedagogos da SP Escola de Teatro e da escola de arte dramática inglesa mantêm reuniões pedagógicas regulares. Em 2024, escreveram dois projetos para tentar obter fundos de financiamento junto ao British Council.

Universidade das Artes de Estocolmo (Suécia)
Rodolfo García Vázquez ministrou aulas em cursos de graduação e pós na Universidade das Artes de Estocolmo em agosto.

Universidade de Gdańsk (Polônia)
Em 16 de maio de 2024 foi lançado, simultaneamente na sede da SP Escola de Teatro e na universidade polonesa, o livro Entre Almanach, que contempla artigos acadêmicos e entrevistas com artistas brasileiros e europeus e tem organização de Ivam Cabral (diretor executivo), Marcio Aquiles (relações internacionais), Tomasz Wiśniewski (professor da Universidade de Gdańsk) e Robson Corrêa de Camargo (Universidade Federal de Goiás).

Universidade do Leste da Finlândia
Em novembro, a professora finlandesa Sanna Ryynänen ministrou o curso Pedagogia Social Ecossocial, Decolonial, Antirracista e Interseccional. Graças a uma parceria com a Universidade do Leste da Finlândia, o workshop, ministrado na Universidade Mackenzie, foi aberto, gratuitamente, aos estudantes interessados da SP Escola de Teatro.

Residência artística "E Se Sempre Fosse Dia?" na unidade Roosevelt. » Foto: Clara Silva

PROJETOS ESPECIAIS

No exercício, o setor ofereceu 23 residências artísticas, com público presencial de 6.785 espectadores.

No 3° quadrimestre, tivemos a realização de nova edição do Prêmio Solando Trindade, voltado a dramaturgos negros em formação, com a publicação da antologia "Eternizar em Escrita Preta – Volume 5".

Ademais, como meta condicionada, sem custos para o CG, o setor realizou: 18 eventos formativos; três residências artísticas especiais; a 12ª edição do SP Transvisão; bem como a Satyrianas – Extensão SP Escola de Teatro 2024. Somadas, essas ações reuniram um público de 12.455 participantes.

Por fim, destaca-se que a Instituição, por meio de seu selo editorial Lucias, lançou, em 2024, cinco publicações atinentes às artes do palco, com distribuição gratuita de 4.250 exemplares.

RESIDÊNCIAS ARTÍSTICAS

No ano de 2024, tivemos a realização de 23 espetáculos, reunindo um público presencial de 6.785 espectadores em 165 apresentações.

"As Mulheres, os Hormônios e Eu"
11 a 14/01; 4 apresentações; 157 espectadores
Evento presencial na unidade Roosevelt

"De Tanto Amor"
19/01 a 24/02; 10 apresentações; 260 espectadores
Evento presencial na unidade Roosevelt

"O Estranho Atrás da Porta"
16/02 a 02/03; 6 apresentações; 293 espectadores
Evento presencial na unidade Roosevelt

"No Banheiro Sujo de um Bar Qualquer"
09 e 10/03; 2 apresentações; 35 espectadores
Evento presencial na unidade Roosevelt

"Domínio Público"
15 a 23/03; 4 apresentações; 85 espectadores
Evento presencial na unidade Roosevelt

"SETE.COM"
16 a 24/03; 4 apresentações; 89 espectadores
Evento presencial na unidade Roosevelt

"Um Lugar Chamado Amor"
05 a 20/04; 8 apresentações; 284 espectadores
Evento presencial na unidade Roosevelt

"Ensaio Sobre o Vazio" (BOLÍVIA)
12 a 14/04; 3 apresentações; 59 espectadores
Evento presencial na unidade Roosevelt

"Crioulos"
13 a 21/04; 6 apresentações; 201 espectadores
Evento presencial na unidade Roosevelt

"Eu Não Vou Fazer Greta Garbo"
24 a 26/05; 3 apresentações; 139 espectadores
Evento presencial na unidade Roosevelt

"E Se Sempre Fosse Dia?"
08 a 30/06; 8 apresentações; 384 espectadores
Evento presencial na unidade Roosevelt

"Para Não Gritar"
05 a 28/07; 12 apresentações; 534 espectadores
Evento presencial na unidade Roosevelt

"2 Palitos"
06 a 28/07; 8 apresentações; 239 espectadores
Evento presencial na unidade Roosevelt

"O Ralo da Fossa"
23/07 a 14/08; 9 apresentações; 464 espectadores
Evento presencial na unidade Roosevelt

"O Filho de Geni"
02/08 a 01/09; 15 apresentações; 529 espectadores
Evento presencial na unidade Roosevelt

"Tudo em Volta Está Deserto"
03/08 a 01/09; 14 apresentações; 624 espectadores
Evento presencial na unidade Roosevelt

"Monstro"
06 a 29/09; 12 apresentações; 650 espectadores
Evento presencial na unidade Roosevelt

"Entre(vista), o Masculino Migrante e o Feminino Errante"
13 a 22/09; 6 apresentações; 307 espectadores
Evento presencial na unidade Roosevelt

"Hello, Édipo (Panóptico/Foucault)"
20 a 29/09 e 12 a 19/12; 12 apresentações; 553 espectadores
Evento presencial na unidade Roosevelt

"xOxO"
04 a 26/10; 8 apresentações; 316 espectadores
Evento presencial na unidade Roosevelt

"Tukum – Estradas Dentro"
23 a 24/11; 2 apresentações; 122 espectadores
Evento presencial na unidade Roosevelt

"Luz, Câmera & Improvisação"
14/12; 1 apresentação; 33 espectadores
Evento presencial na unidade Roosevelt

"Mar Aberto"
17 a 22/12; 8 apresentações; 428 espectadores
Evento presencial na unidade Roosevelt

Residência artística "O Ralo da Fossa" na unidade Roosevelt. » Foto: Clara Silva

PRÊMIO SOLANO TRINDADE

No 3º quadrimestre, tivemos a realização de nova edição do Prêmio Solando Trindade, voltado a dramaturgos negros em formação, com a publicação da antologia "Eternizar em Escrita Preta". Iniciativa da área de Projetos Especiais da Escola, o prêmio é uma homenagem a Solano Trindade e premia anualmente três dramaturgias inéditas de escritores negros, posteriormente publicados em livro. Solano Trindade (1908-1974) foi arte-ativista das causas negras e criador do Teatro Popular Brasileiro (TPB), grupo formado por operários, domésticas e estudantes e que tinha como inspiração algumas das principais manifestações culturais do País.

Os vencedores da edição de 2024 foram:

- **César Divino**, com o texto "Memórias de um Afogado"
- **Michel Xavier**, com o texto "BORETA"
- **Monize Moura**, com o texto "Depois da Fronteira"

A ação recebeu inscrições entre junho e agosto do exercício, conforme regras do edital publicado. O anúncio dos vencedores se deu em setembro e o lançamento ocorreu em evento realizado na unidade Roosevelt, no dia 21 de novembro, com a presença de 148 participantes.

METAS CONDICIONADAS

EVENTOS FORMATIVOS

Foram realizados 18 eventos formativos, com atendimento de 6.325 participantes.

Mesa de Discussão Online – "SEM REGISTRO"
Com Victor Albuquerque, Chia Rodrigues e Rita Batata; 07/02; 84 visualizações (até 30/04)
Evento virtual – YouTube

Evento Carnavalesco – Emenda "Todas as Cores"
17/02; 5.000 participantes
Evento presencial – Rua Augusta, 1.300

Lançamento da Revista A[L]BERTO #9
Coordenação e projeto editorial de Silvana Garcia; 21/02; 92 participantes
Evento presencial na unidade Roosevelt

SP Leitura | "CAMILO" – Leitura dramática + Bate-papo com o público
04/03; 1 apresentação; 60 participantes
Evento presencial na unidade Roosevelt

Lançamento do livro "A Queda Ontológica do Androide Místico"
De Marcio Aquiles; 06/03; 32 participantes
Evento presencial na unidade Roosevelt

Lançamento do livro "A Estátua de Sal de Sodoma"
De 20/03; 88 participantes
Evento presencial na unidade Roosevelt

Roda de conversa sobre vivências de oficinas na Fundação Casa Chiquinha Gonzaga
Com Cynthia Cerqueira e Yasmin Monteiro; 12/04; 21 participantes
Evento presencial na unidade Roosevelt

Slam ZAP! – Zona Autônoma da Palavra – 1ª Edição/2024
Parceria com Núcleo Bartholomeu de Depoimentos (coletivo paulistano de teatro hip-hop); 25/04; 35 participantes
Evento presencial na unidade Roosevelt

Lançamento do livro "Entre Almanach 2024"
Org. de Ivam Cabral, Marcio Aquiles, Robson Corrêa de Camargo e Tomasz Wiśniewski; 16/05;
134 participantes
Evento presencial na unidade Roosevelt

Lançamento da Revista A[L]BERTO #10
Coordenação de Silvana Garcia; 28/05;
142 participantes
Evento presencial na unidade Roosevelt

Lançamento do livro "Breves Apontamentos Sobre o Teatro Das_Nas_Pelas Periferias Brasileiras"
Org. de Alexandre Mate; 19/06; 157 participantes
Evento presencial na unidade Roosevelt

SP Leitura | "Dois Corpos Não Ocupam o Mesmo Espaço"
11/07; 1 apresentação; 19 participantes
Evento presencial na unidade Roosevelt

Lançamento do livro "Eternizar em Escrita Preta – 4"/Prêmio Solano Trindade 2023
De Djalma Júnior, Luz Ribeiro e Mariana Ozório;
25/07; 40 participantes
Evento presencial na unidade Roosevelt

Dança | "Num Corre"
25/07; 1 apresentação; 13 participantes
Evento presencial na unidade Roosevelt

"Mostra Vocabulários: Gênero e Sexualidade"
20 a 22/08; 3 mesas de discussão;
26 participantes presenciais + 158 visualizações (até 31/08)
Evento presencial na unidade Roosevelt com transmissão digital – YouTube

"SP Leitura | "Elegbára Beat – Um Comentário Épico Sobre o Poder"
22/08; 1 apresentação; 56 participantes
Evento presencial na unidade Roosevelt

Lançamento do livro "Monges de Salém e o Político Foragido"
De Paulo Figueira; 30/08; 20 participantes
Evento presencial na unidade Roosevelt

Lançamento do livro "Eternizar em Escrita Preta – 5"/Prêmio Solano Trindade 2024
De César Divino, Michel Xavier e Monize Moura;
21/11; 148 participantes
Evento presencial na unidade Roosevelt

RESIDÊNCIAS ARTÍSTICAS ESPECIAIS

No ano, foram realizadas três residências artísticas especiais, sem custos para o CG, reunindo um público de 2.486 espectadores, em 36 apresentações.

"SEM REGISTRO"
25/01 a 18/02; 16 apresentações; 1.246 espectadores
Evento presencial no Centro Cultural São Paulo

"TODO"
22/02 a 03/03; 8 apresentações; 231 espectadores
Evento presencial no Teatro de Arena Eugênio Kusnet

"Todo Chapéu Me Lembra Você"
17/05 a 16/06; 12 apresentações; 1.009 espectadores
Evento presencial no Teatro Décio de Almeida Prado – Centro Cultural da Diversidade (CCD)

SP TRANSVISÃO

Na 12ª edição da Semana de Visibilidade de Travestis, Mulheres e Homens Trans aconteceram shows, performances artísticas, debates, dentre outros. A ação ocorreu de 30/01 a 02/02, em formato híbrido – público presencial, na unidade Roosevelt, com retransmissão online (https://bit.ly/4b0UWDR) –, e reuniu um público de 1.173 participantes.

Debate: "Infância e adolescência: Explorando identidade e expressão de gênero, seus desafios e descobertas"
30/01; 174 participantes
Público presencial: 12 participantes
Público virtual: 162 visualizações (até 30/04)

Show de Abertura: SUDANO
30/01; 143 participantes
Público presencial: 14 participantes
Público virtual: 129 visualizações (até 30/04)

Debate: "Juventude e adultez: Transição social e a construção de uma vida trans"
31/01; 77 participantes
Público presencial: 7 participantes
Público virtual: 70 visualizações (até 30/04)

Show de All Ice
31/01; 57 participantes
Público presencial: 18 participantes
Público virtual: 39 visualizações (até 30/04)

Show de Jupi77er
31/01; 56 participantes
Público presencial: 16 participantes
Público virtual: 40 visualizações (até 30/04)

Encontro: "Cozinha falada"
01/02; 10 participantes
Público presencial: 10 participantes

Debate: "Envelhecimento: Reflexões sobre a vida trans na velhice"
01/02; 105 participantes
Público presencial: 9 participantes
Público virtual: 96 visualizações (até 30/04)

Show de Erick Barbi
01/02; 140 participantes
Público presencial: 8 participantes
Público virtual: 132 visualizações (até 30/04)

Debate: "Ativismo e advocacia: Transformando experiências em mudança social"
02/02; 71 participantes
Público presencial: 13 participantes
Público virtual: 58 visualizações (até 30/04)

Debate online: "Desafios da participação social: Interseccionalidade e intersetorialidade"
02/02; 87 participantes
Público virtual: 87 visualizações (até 30/04)

Show de Variedades + Prêmio Claudia Wonder
02/02; 227 participantes
Público presencial: 54 participantes
Público virtual: 173 visualizações (até 30/04)

Podcast SP Transvisão – 2ª Temporada
(bit.ly/3HQn3co)
26 ouvintes (até 30/04)

Episódio 1: Intersexo
Episódio 2: Trans sem barreira no esporte
Episódio 3: Capacitação e desenvolvimento criativo no meio trans
Episódio 4: Trans informação e formação
Episódio 5: Desenvolvimento cultural, social e político no meio trans
Episódio 6: Ativismo artístico, cultural e social no meio trans
Episódio 7: Desenvolvimento cultural e criativo de transexuais e travestis
Episódio 8: Saúde e autocuidado não têm idade
Episódio 9: Arte, cultura e vida trans sem limites
Episódio 10: Transexuais na liderança: Direção cultural e artística

SATYRIANAS 2024 – EXTENSÃO SP ESCOLA DE TEATRO

A edição 2024 do festival Satyrianas aconteceu entre 13 e 17 de novembro e celebrou a diversidade artística brasileira em reunião de atrações de teatro, dança, cinema, performance, espetáculos infantis, contação de histórias, leituras dramáticas e espetáculos presenciais e online. A extensão realizada na SP Escola de Teatro reuniu um total de 2.471 participantes presenciais na unidade Roosevelt, com as seguintes atividades:

DANÇAMIX, 162 participantes
DRAMAMIX, 779 participantes
LITERATURA, 53 participantes
PERFORMIX, 113 participantes
SATYRIBILIDADE, 55 participantes
SATYRIBLACK, 16 participantes
SATYRINÁRIOS, 10 participantes
SATYRITRANS, 66 participantes
TEATRO ADULTO, 1.487 participantes

PUBLICAÇÕES – SELO LUCIAS

No período, a ADAAP, por meio de seu Selo Lucias, foi responsável pela publicação de cinco novos títulos atinentes às artes do palco.

Revista A[L]BERTO #9

Coordenação de Silvana Garcia; tiragem 1.000 exemplares; evento de lançamento em 21/02

A nona edição da revista foca no debate da decolonialidade. Em mais de 100 páginas, a revista traz diversos artigos, entre eles "Uma breve introdução à teoria decolonial e aos desafios para um teatro decolonial brasileiro", de Rodolfo García Vázquez, e "Encenar 'A Tragédia do Rei Christophe', de Aimé Césaire, com estudantes. Ideias para descolonizar a universidade", de Verônica Fabrini.

"A Estátua de Sal de Sodoma"

De Alberto Guzik (1944-2010); tiragem 1.000 exemplares; evento de lançamento em 20/03

O romance póstumo é publicado pelo Selo Lucias com a Editora Urutau. Na superfície, parece ser um romance sobre a vida de um crítico e professor de teatro, que passa por um fim de casamento e uma nova paixão. Contudo, a complexa engenharia literária de Guzik revela ao leitor outras narrativas nas entrelinhas.

"Entre Almanach 2024"

Organização de Ivam Cabral, Marcio Aquiles, Robson Corrêa de Camargo e Tomasz Wiśniewski; tiragem 250 exemplares; evento de lançamento em 16/05

O livro-almanaque traz 33 textos de diversos pensadores do teatro: Tomasz Wiśniewski, Márcio-André de Sousa Haz, Maria Giulia Pinheiro, Jan Wiśniewski, S.E. Gontarski, Ronei Vieira Nogueira, Robson Corrêa de Camargo, Martin Blaszk, Katarzyna Pastuszak, Roksana Zgierska, Mariana Tagliari, Maciej Różalski, Luís Holiver, Andrea Carla de Miranda Pita, Evelin Reginaldo, Klaudia Łączyńska, Katarzyna Kręglewska, Joanna Lisiewicz, Małgorzata Woźniak, Adam Mickiewicz, Wang Chong, Peng Tao, Fay Lecoq, Jos Houben, Marcello Magni, Magda Romanska e Kasia Lech.

Revista A[L]BERTO #10

Coordenação de Silvana Garcia; tiragem 1.000 exemplares; evento de lançamento em 28/05

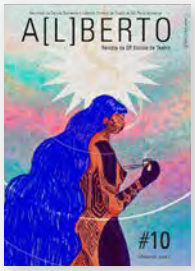

A revista A[L]BERTO tem como sua função primordial estimular o pensamento crítico e reverberar seus efeitos nos âmbitos artístico e social, por meio de textos criativos, redigidos com rigor formal e conceitual, de modo a enriquecer o panorama tanto de estudiosos quanto do público em geral.

"Breves Apontamentos Sobre o Teatro Das_Nas_Pelas Periferias Brasileiras"

Organização de Alexandre Mate; tiragem 1.000 exemplares; evento de lançamento em 19/06

São dezenas de artigos, feitos a partir da colaboração de quase 300 pessoas de 15 estados e 26 cidades distintas, representando diferentes instituições e coletivos teatrais. Há partes no livro sobre grupos fundantes das artes cênicas nacionais (como Oficina e Ventoforte); sobre ícones do passado (como Heleny Guariba, Bibi Ferreira); e partes sobre destacados artistas contemporâneos, como as dramaturgas Maria Shu e Dione Carlos, ambas formadas na SP Escola de Teatro.

COMUNICAÇÃO E MÍDIA

AÇÕES REGULARES DO PERÍODO

Entre as ações realizadas regularmente pela equipe de Comunicação no período, estiveram:

- Criação e edição de reportagens e outros conteúdos (imagens, vídeos etc.) diariamente para o site da SP Escola de Teatro;
- Manutenção e desenvolvimento da estrutura do site da SP Escola de Teatro;
- Apoio técnico à equipe de TI e produção durante eventos e lives;
- Criação e manutenção de conteúdos para o site da ADAAP, como notícias, imagens e editais;
- Atualização diária das redes sociais da Escola com notícias, fotos e vídeos: Facebook, Instagram, Twitter, LinkedIn, YouTube e TikTok, além de manter uma newsletter semanal e responder a comentários e dúvidas feitos nos perfis;
- Produção de imagens dos eventos, aulas e ações da Escola, fazendo a manutenção do banco de imagens e arquivo;
- Atendimento ao público por meio do e-mail da Escola (info@spescoladeteatro.org.br), da ADAAP (info@adaap.org.br), telefone e redes sociais, priorizando a atualização da informação;
- Criação de peças gráficas (flyers, cartazes, banners) para projetos da Escola e parceiros;
- Preparação, revisão e diagramação de livros envolvendo a Escola e o Selo Lucias;
- Produção de vídeos para as redes sociais, Pedagogia e Projetos Especiais da Escola;
- Assessoria de imprensa, mantendo contato com veículos jornalísticos e acompanhamento das publicações sobre a Escola;
- Apoio com produção de conteúdo, revisões de texto e outras habilidades do escopo da Comunicação às demais áreas da Escola, como Pedagogia, Extensão Cultural e Relações Institucionais;
- Diálogo semanal com grupo de OSs e Secretaria da Cultura, Economia e Indústria Criativas do Estado de São Paulo, além da comunicação semanal com equipe de imprensa da SCEIC-SP;
- Organização e envio de agenda mensal da Escola à Secretaria da Cultura, Economia e Indústria Criativas do Estado de São Paulo;
- Atualização periódica da nova plataforma da SCEIC-SP, "VivaSP", com a agenda e programação da SP Escola de Teatro.

O PORTAL

No período, foram postadas em nosso portal 507 matérias, relatando atividades da Escola e acompanhando a cena teatral do País. De acordo com o relatório fornecido pelo Google Analytics, no período, o portal da SP Escola de Teatro teve 309 mil visualizações de página e 126 mil visitas, sendo 63 mil visitantes únicos.

309 mil
visualizações de página

126 mil
visitas ao site

63 mil
visitantes únicos

PICOS DE ACESSO

10/1	3.397 visualizações
06/2	3.140 visualizações
05/7	2.233 visualizações

FONTES DE TRÁFEGO

Direto	83 mil sessões
Busca orgânica	37 mil sessões
Redes sociais orgânica	5,5 mil sessões

PÁGINAS MAIS VISITADAS

Home SP Escola de Teatro
76 mil sessões

Cursos de Extensão
41,7 mil sessões

Sobre os cursos técnicos
17,4 mil sessões

NOTÍCIAS MAIS VISITADAS

1. "Processo Seletivo 1° semestre de 2025: SP Escola de Teatro abre inscrições para 66 vagas nos cursos técnicos": 667 visualizações

2. "Processo Seletivo 2° semestre de 2024: SP Escola de Teatro abre inscrições para 66 vagas nos cursos técnicos": 592 visualizações

3."SP Escola de Teatro se despede da estudante Victoria Alice Marcelino" : 329 visualizações

REDES SOCIAIS

No período, a SP Escola de Teatro produziu conteúdos em imagem e vídeo para as redes sociais, destacando: processos seletivos e cursos de Extensão Cultural com inscrições abertas, lançamentos de livros, peças em cartaz e outros eventos; além de cobrir em foto e vídeo atividades e eventos dos estudantes como aulas, cursos, Mostra de Circulação, Cena Única, Mostra de Microcenas e Mostra de Experimentos Finais.

INSTAGRAM

(O INSTAGRAM LIMITA AOS ÚLTIMOS 90 DIAS A VISUALIZAÇÃO DE DADOS)

46,7 mil seguidores
743,6 mil visualizações de conteúdo
97,2 mil contas alcançadas
7,6 mil interações

FACEBOOK

75,8 mil seguidores no Facebook
368 novos seguidores no ano
Alcance da página: 116,6 mil
Visualizações: 32,1 mil
Interações com o conteúdo: 3,4 mil

LINKEDIN

4.469 seguidores no LinkedIn
61,3 mil impressões
1.173 reações

YOUTUBE

10,9 mil inscritos
508 mil impressões
43,3 mil visualizações no período
2,2 mil horas totais de exibição no período
234 novos inscritos

TIKTOK

687 seguidores no TikTok
2.974 likes do perfil
55 mil visualizações
30 mil espectadores
2.083 curtidas nas postagens

MÍDIA

Em 2024, as ações da SP Escola de Teatro tiveram ampla cobertura da imprensa nacional, em diferentes plataformas.

No período, os destaques de divulgação aos jornalistas foram eventos como a 12ª edição do SP Transvisão 2024 – Semana da Visibilidade Trans e a Mostra Vocabulários; e novidades do Selo Lucias, como os lançamentos das edições 9 e 10 da Revista A[L]BERTO, os lançamentos de duas edições dos livros "Eternizar Em Escrita Preta", do Prêmio Solano Trindade, e o lançamento do livro organizado por Alexandre Mate "Breves Apontamentos Sobre o Teatro – Das_Nas_Pelas Periferias Brasileiras".

Confira alguns dos principais destaques na imprensa:

ETERNIZAR EM ESCRITA PRETA

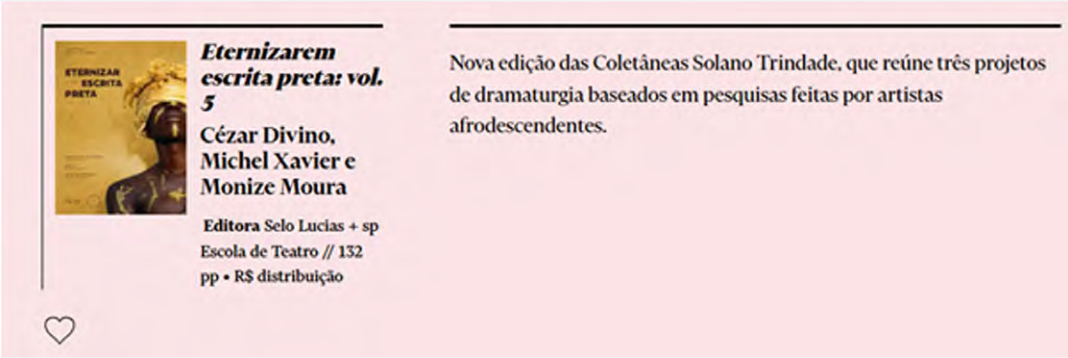

Quatro Cinco Um

Istoé

Guia do Ator

LIVRO TEATRO NAS_DAS_PELAS PERIFERIAS BRASILEIRAS

Istoé

Jornal da USP e Rádio USP

MOSTRA VOCABULÁRIOS

Blog Novidades Online

SP TRANSVISÃO 2024

Cultura & Lazer

Semana da Visibilidade Trans tem shows e palestras na SP Escola de Teatro

Confira a programação completa, que também inclui lançamento de podcast e entrega do Prêmio Claudia Wonder, concedido a personalidades trans

Veja SP

queer

Secretaria de Cultura de SP organiza Semana da Visibilidade Trans

A 12ª edição do Transvisão traz palestras, shows, debates, performances e é gratuita para todos os públicos

IG Queer

REVISTAS A[L]BERTO

O ESTADO DE S.PAULO

Homenagem ao crítico Alberto Guzik

O crítico de teatro Alberto Guzik (1944-2010) dá nome à revista A(L)BERTO – referência na reflexão teatral do País, que terá um novo número lançado no dia 11, às 19h. A publicação é editada pela SP Escola de Teatro. O lançamento acontece no hall da unidade Roosevelt da SPE, com distribuição gratuita. Na foto, Rodolfo Garcia Vazquez e Ivam Cabral.

CULTURA & COMPORTAMENTO C2

O Estado de S.Paulo
(impresso)

veja SãoPaulo

NA PLATEIA

Cultura & Lazer

SP Escola de Teatro lança livro póstumo de crítico Alberto Guzik

O romance 'A Estátua de Sal de Sodoma' ganha primeira edição após quase 14 anos da morte do escritor

Na próxima quarta (20), às 19h, o hall da SP Escola de Teatro, na Praça Franklin Roosevelt, vai receber o lançamento do livro póstumo do crítico de teatro, ator, dramaturgo e escritor **Alberto Guzik**. Ele morreu em 2010, aos 66 anos, em decorrência de um câncer de estômago. Guzik foi também um dos fundadores da escola, inaugurada no Brás, na **Zona Leste** da capital, em 2010.

Veja SP

Eventos Literários

publishnews

Romance póstumo do ator, crítico e escritor Alberto Guzik será lançado na SP Escola de Teatro

PUBLISHNEWS, REDAÇÃO, 14/03/2024

Os arquivos de 'A Estátua de Sal de Sodoma' foram deixados a Ivam Cabral, no período em que o autor estava internado

Publish News

ARQUIVO E BIBLIOTECA

O Arquivo e a Biblioteca da SP Escola de Teatro funcionam de maneira integrada, com o objetivo de apoiar o desenvolvimento das atividades pedagógicas e administrativas da Instituição, contribuindo, assim, para o processo formativo dos seus alunos.

ARQUIVO

O trabalho realizado no Arquivo seguiu rigorosamente o processo de gestão, controlando a entrada de novos documentos e o empréstimo aos departamentos. Além disso, continuamos com o processo de triagem e separação dos arquivos que já cumpriram o período de guarda, mantendo a rotina de abertura do espaço para circulação de ar e a identificação de possíveis anormalidades.

Todos os processos são conduzidos de acordo com as diretrizes estabelecidas no Plano de Classificação e na Tabela de Temporalidade de Documentos da Administração Pública do Estado de São Paulo.

BIBLIOTECA

Durante todo o ano, atendemos tanto os estudantes quanto a comunidade externa, incluindo pesquisadores e interessados em geral, oferecendo orientação bibliográfica, realizando novos cadastros, empréstimos e devoluções, além de permitir a consulta local ao acervo (tanto da Biblioteca quanto do Acervo Abujamra), durante o horário de funcionamento, de segunda a sexta-feira, das 10h às 19h.

Prosseguimos com o processo de catalogação dos livros doados à Escola, assim como das novas aquisições, incorporando rapidamente esses materiais ao acervo e disponibilizando-os para os estudantes.

Adquirimos novos livros para o acervo circulante, com enfoque em temáticas de ética racial e da diáspora negra, assuntos fundamentais e contemporâneos que orientam a atuação da Instituição.

Divulgamos as atividades da Biblioteca nos canais oficiais da Escola, incluindo o site, redes sociais, cartazes e outros meios de comunicação, para alcançar o maior número possível de pessoas.

Os estudantes beneficiados pela Bolsa-Oportunidade participaram ativamente no desenvolvimento de projetos na Biblioteca, colaborando na organização de materiais para doação, entre outras ações.

Realizamos uma visita técnica e educativa ao Arquivo Municipal de São Paulo, um edifício secular, que nos proporcionou uma visão aprofundada sobre a importância e os cuidados necessários na preservação de um acervo em um prédio tombado.

Recebemos também a visita da Profª Drª Juliana Saft, arquiteta e urbanista, que avaliou o acondicionamento do Acervo Antônio Abujamra. Além disso, estabelecemos uma parceria com alunos da FEA, que nos auxiliaram na verificação da umidade e de outros fatores que poderiam danificar o material.

O projeto Travessia, que oferece empréstimo de livros para estudantes da E.E. Padre Anchieta, segue em andamento.

Nos recadastramos no SIseb (Sistema de Bibliotecas do Estado de São Paulo) e recebemos a doação de livros infanto-juvenis e quadrinhos para a criação de uma nova biblioteca voltada aos estudantes adolescentes da comunidade.

A valoração do acervo de Cacá Rosset foi concluída, aguardando agora a catalogação dos livros.

O Acervo Abujamra tem sido amplamente consultado por pesquisadores e interessados. Destacamos a visita dos alunos do curso de Auxiliar de Conservação e Restauro da Escola Senai Theobaldo de Nigris, que utilizaram o acervo como objeto de estudo para um trabalho de patrimônio imaterial.

Em setembro, a equipe da Biblioteca participou do 15º Seminário Internacional "Inteligência Artificial: Caminhos para Inovação", promovido pelo SIseb e pela Secretaria da Cultura, Economia e Indústria Criativas do Estado de São Paulo.

Além disso, realizamos uma visita técnica à Biblioteca Geni Segall, na Vila Mariana, para promover uma troca de conhecimentos e identificar oportunidades de melhoria em nossa unidade de informação.

O SETOR EM NÚMEROS

ARQUIVO

Total de documentos: 1.000 caixas

Recebimento de caixas no exercício: 0

Empréstimos no exercício: 0

BIBLIOTECA

Acervo total: 10.608 itens

Doações e aquisições no exercício: 780

Novos usuários no exercício: 110

Empréstimos no exercício: 245

Acesso ao portal da Biblioteca para pesquisa e renovações no exercício: 2.559

QUADRO DE ANEXOS ADMINISTRATIVOS

56 1. Plano orçamentário

65 2. Relatório sintético de Recursos Humanos

66 3. Relatório analítico de Recursos Humanos

69 4. Relatório de captação de recursos

4.1 Relatório de execução de projetos captados

103 5. Relatório de gastos com utilidade pública

104 6. Quadro de municípios atendidos com ações culturais "in loco"

105 7. Quadro-resumo

107 8. Manifestação da ADAAP

108 9. Pesquisas diversas realizadas pela OS

114 10. Dados sobre as atividades virtuais

117 11. Divulgação no site da OS contendo remuneração individualizada dos dirigentes e empregados com respectivos nomes, cargos e salários

118 12. Relação dos contratos e respectivos aditamentos

133 13. Relatório de atividades de organização do Arquivo

134 14. Normas e procedimentos de atendimento ao público

135 15. Balancetes Contábeis Analíticos (Anual) do CG e da Organização Social

141 16. Declaração assinada pelos representantes legais da Entidade atestando recolhimento no prazo correto dos impostos e encargos trabalhistas ref. aos pagamentos efetuados para PJ (pessoas jurídicas) e PF (pessoas físicas), assim como das contas de utilidades públicas, sem multas

142 17. Comprovante de inscrição e situação cadastral – CNPJ

143 18. Certificado de regularidade do FGTS – CRF

144 19. Certidão negativa de débitos às contribuições previdenciárias e às de terceiros (INSS) e débitos relativos a tributos federais e dívida ativa da União

145 20. Certidão negativa de débitos tributários da dívida ativa do Estado de São Paulo

146 21. Certidão de tributos mobiliários

147 22. Certificado do CADIN Estadual

148 23. Relação de apenados do TCE

149 24. Sanções administrativas

150 25. Certificado de regularidade cadastral de entidades – CRCE

151 26. Certidão negativa de débitos trabalhistas – CNDT

152 27. Posição dos índices no período

153 28. Convênios e parcerias

163 29. Relatório de manutenção e conservação

191 30. Relatório do perfil dos profissionais da área de manutenção, conservação e segurança

192 31. Índice de evasão de estudantes dos Cursos Regulares

193 32. Taxa de frequência

194 33. Ações implementadas em relação à acessibilidade comunicacional para pessoas com deficiências

195 34. Resposta à Resolução SCEIC-SP nº 09 de 15/01/2025

1. PLANO ORÇAMENTÁRIO

I - REPASSE E OUTROS RECURSOS VINCULADOS AO CG

RECURSOS VINCULADAS AO CG		ORÇAMENTO 2024	" REALIZADO 1ºQUADR./24 "	" REALIZADO 2ºQUADR./24 "	" REALIZADO 3ºQUADR./24 "	" REALIZADO ANUAL "	% REALIZADO
1	**Recursos Líquidos para o CG**	**14.616.155,49**	**6.402.664,50**	**4.453.819,07**	**6.038.874,40**	**15.037.406,79**	**103%**
1.1	**Repasse CG**	**13.961.934,00**	**4.544.713,32**	**4.544.713,32**	**4.872.507,36**	**13.961.934,00**	**100%**
1.2	**Movimentação de Recursos Reservados**	**-1.203.729,69**	**-**	**-90.894,25**	**-691.584,14**	**-782.478,39**	**65%**
1.2.1	**Constituição Recursos de Reserva**	-1.192.052,24	-	-	-773.194,22	-773.194,22	65%
1.2.2	**Reversão Recursos de Reserva**	773.194,22	-	-	773.194,22	773.194,22	100%
1.2.3	**Constituição Recursos de Contingência**	-784.871,67	-	-90.894,25	-691.584,14	-782.478,39	100%
1.2.4	**Reversão Recursos de Contingência**	-	-	-	-	-	**–**
1.2.5	**Constituição Recursos de Reserva - Outros**	-	-	-	-	-	**–**
1.2.6	**Reversão Recursos Reservados - Outros**	-	-	-	-	-	**–**
1.3	**Outras Receitas**	**1.857.951,18**	**-**	**-**	**1.857.951,18**	**1.857.951,18**	**100%**
1.3.1	**Saldos Anteriores para Utilização no Exercício**	**1.857.951,18**	**-**	**-**	**1.857.951,18**	**1.857.951,18**	**100%**
1.3.1.1	**Saldo Captação - CG 04-2018**	98.761,44	-	-	98.761,44	98.761,44	100%
1.3.1.2	**Saldo Repasse - CG 04-2018**	133.015,22	-	-	133.015,22	133.015,22	100%
1.3.1.3	**Saldo Repasse - CG 04-2018 - Provisão de Férias**	207.727,97	-	-	207.727,77	207.727,77	100%
1.3.1.4	**Saldo Conta de Reserva - CG 04-2018**	773.194,22	-	-	773.194,22	773.194,22	100%
1.3.1.5	**Saldo Conta de Contingência - CG 04-2018**	645.252,33	-	-	645.252,33	645.252,33	100%
2	**Recursos de Investimento no CG**	**-**	**-19.433,00**	**-12.967,50**	**32.400,50**	**-**	
2.1	**Investimento no CG**	-	-19.433,00	-12.967,50	32.400,50	-	-
2.2	**Saldo de Investimento do CG**	-	-	-	-	-	-
3	**Recursos de Captação**	**767.906,37**	**660.653,63**	**485.048,07**	**572.016,37**	**1.717.718,07**	**224%**
3.1	**Recursos de Captação Voltados ao Custeio**	367.906,37	501.600,49	485.048,07	572.016,37	1.558.664,93	424%
3.1.1	**Captação de Recursos Operacionais (loja, bilheteria, cessão onerosa de espaço, café, doações, estacionamento etc.)**	34.904,84	5.949,70	14.655,00	3.145,00	23.749,70	68%
3.1.2	**Captação de Recursos Incentivados**	333.001,53	495.650,79	470.393,07	568.871,37	1.534.915,23	461%
3.1.3	**Trabalho Voluntário**	-	-	-	-	-	-
3.1.4	**Parcerias**	-	-	-	-	-	-
3.2	**Recursos de Captação Voltados ao Investimento**	400.000,00	159.053,14	-	-	159.053,14	40%

II - DEMONSTRAÇÃO DE RESULTADO

RECEITAS APROPRIADAS VINCULADAS AO CG		ORÇAMENTO 2024	" REALIZADO 1ºQUADR./24 "	" REALIZADO 2ºQUADR./24 "	" REALIZADO 3ºQUADR./24 "	" REALIZADO ANUAL "	% REALIZADO
4	**Total de Receitas Vinculadas ao Plano de Trabalho**	**14.107.792,25**	**4.508.730,26**	**5.138.746,90**	**5.468.237,54**	**15.115.714,70**	**107%**
4.1	**Receita de Repasse Apropriada**	13.579.885,88	3.921.193,10	4.559.367,93	4.798.828,24	13.279.389,27	98%
4.2	**Receita de Captação Apropriada**	**367.906,37**	**501.600,49**	**485.048,07**	**572.016,37**	**1.558.664,93**	**424%**

4.2.1	Captação de Recursos Operacionais (loja, bilheteria, cessão onerosa de espaço, café, doações, estacionamento etc.)	34.904,84	5.949,70	14.655,00	3.145,00	23.749,70	68%
4.2.2	Captação de Recursos Incentivados	333.001,53	495.650,79	470.393,07	568.871,37	1.534.915,23	461%
3.1.3	Trabalho Voluntário	-	-	-	-	-	-
3.1.4	Parcerias	-	-	-	-	-	-
4.3	Total de Receitas Financeiras	160.000,00	85.936,67	94.330,90	97.392,93	277.660,50	174%
5	Total de Receitas para Realização de Metas Condicionadas	9.131.562,48	-	-	-	-	-
5.1	Receitas para Realização de Metas Condicionadas	9.131.562,48	-	-	-	-	-

DESPESAS DO CONTRATO DE GESTÃO		ORÇAMENTO 2024	" REALIZADO 1ºQUADR./24 "	" REALIZADO 2ºQUADR./24 "	" REALIZADO 3ºQUADR./24 "	" REALIZADO ANUAL "	% REALIZADO
6	TOTAL DE DESPESAS	**-14.107.792,25**	**-4.508.730,26**	**-5.138.746,90**	**-5.468.237,54**	**-15.115.714,70**	**107%**
6.1	Subtotal de Despesas	-14.107.792,25	-4.508.730,26	-5.100.746,90	-5.468.237,54	-15.115.714,70	107%
6.1.1	Recursos Humanos - Salários, Encargos e Benefícios	**-9.968.113,80**	**-3.041.010,26**	**-3.304.446,67**	**-3.461.544,39**	**-9.807.001,32**	**98%**
6.1.1.1	Diretoria	-605.359,77	-182.928,30	-211.584,45	-218.063,03	-612.575,78	101%
6.1.1.1.1	Área Meio	-	-	-	-	-	-
6.1.1.1.2	Área Fim	-605.359,77	-182.928,30	-211.584,45	-218.063,03	-612.575,78	101%
6.1.1.2	Demais Funcionários	-9.304.890,35	-2.845.100,15	-3.041.350,07	-3.188.569,57	-9.075.019,79	98%
6.1.1.2.1	Área Meio	-1.829.234,12	-598.714,19	-602.165,19	-663.682,87	-1.864.562,25	102%
6.1.1.2.2	Área Fim	-7.475.656,23	-2.246.385,96	-2.439.184,88	-2.524.886,70	-7.210.457,54	96%
6.1.1.3	Estagiários	-26.503,10	-	-26.235,11	-28.731,14	-54.966,25	207%
6.1.1.3.1	Área Meio	-	-	-	-	-	-
6.1.1.3.2	Área Fim	-26.503,10	-	-26.235,11	-28.731,14	-54.966,25	207%
6.1.1.4	Aprendiz	-31.360,58	-12.981,81	-25.277,04	-26.180,65	-64.439,50	205%
6.1.1.4.1	Área Meio	-	-	-	-	-	-
6.1.1.4.2	Área Fim	-31.360,58	-12.981,81	-25.277,04	-26.180,65	-64.439,50	205%
6.1.2	Prestadores de Serviços - Área Meio (consultorias / assessorias / outras pessoas jurídicas)	**-1.433.853,07**	**-407.652,98**	**-509.409,72**	**-530.011,94**	**-1.447.074,64**	**101%**
6.1.2.1	Limpeza	-243.069,30	-80.060,24	-118.698,26	-133.597,68	-332.356,18	137%
6.1.2.2	Segurança	-547.359,54	-175.050,39	-170.016,00	-173.616,00	-518.682,39	95%
6.1.2.3	Assessoria jurídica	-153.555,07	-54.113,69	-55.042,10	-54.306,62	-163.462,41	106%
6.1.2.4	Informática	-335.469,16	-98.200,66	-104.631,64	-109.786,25	-312.618,55	93%
6.1.2.5	Administrativa / RH	-5.000,00	-	-	-	-	0%
6.1.2.6	Contábil	-	-	-	-	-	-
6.1.2.7	Auditoria	-40.000,00	-	-10.724,28	-21.448,56	-32.172,84	80%
6.1.2.8	Outras Despesas	-109.400,00	-228,00	-50.297,44	-37.256,83	-87.782,27	80%
6.1.3	Custos Administrativos, Institucionais e Governança	**-539.602,88**	**-154.658,60**	**-169.743,81**	**-180.560,00**	**-504.962,41**	**94%**
6.1.3.1	Locação de Imóveis	-	-	-	-	-	-
6.1.3.2	Utilidades Públicas	-	-	-	-	-	-
6.1.3.2.1	Água	-96.000,00	-18.954,06	-19.765,85	-20.895,55	-59.615,46	62%
6.1.3.2.2	Energia Elétrica	-108.000,00	-28.739,21	-36.991,95	-36.352,61	-102.083,77	95%
6.1.3.2.3	Gás						
6.1.3.2.4	Internet	-52.058,04	-17.384,01	-18.843,23	-16.672,09	-52.899,33	102%
6.1.3.2.5	Telefonia	-38.400,00	-7.959,77	-9.282,20	-10.495,21	-27.737,18	72%
6.1.3.3	Uniformes e EPI´s	-	-	-	-	-	-
6.1.3.4	Viagens e Estadias	-	-	-	-	-	-
6.1.3.5	Material de Consumo, Escritório e Limpeza	-59.650,00	-27.882,89	-25.744,88	-30.564,58	-84.192,35	141%
6.1.3.6	Despesas Tributárias e Financeiras	-70.000,00	-9.774,20	-5.581,27	-7.759,80	-23.115,27	33%

DESPESAS DO CONTRATO DE GESTÃO		ORÇAMENTO 2024	" REALIZADO 1ºQUADR./24 "	" REALIZADO 2ºQUADR./24 "	" REALIZADO 3ºQUADR./24 "	" REALIZADO ANUAL "	% REALIZADO
6.1.3.7	Despesas Diversas (táxi, xérox, correio, motoboy etc.)	-115.494,84	-43.964,46	-53.534,43	-57.820,16	-155.319,05	134%
6.1.3.8	Treinamento de Funcionários	-	-	-	-	-	-
6.1.3.9	Prevenção Covid-19	-	-	-	-	-	–
6.1.3.10	Outras Despesas (especificar)	-	-	-	-	-	–
6.1.4	Programa de Edificações: Conservação, Manutenção e Segurança	**-616.194,00**	**-105.491,35**	**-83.646,15**	**-80.474,98**	**-269.612,48**	**44%**
6.1.4.1	Conservação e Manutenção de Edificações (reparos, pinturas, limpeza de caixa de água, limpeza de calhas etc.)	-603.794,00	-96.769,93	-81.118,91	-77.940,82	-255.829,66	42%
6.1.4.2	Sistema de Monitoramento de Segurança e AVCB	-4.000,00	-6.200,00	-	-	-6.200,00	155%
6.1.4.3	Equipamentos / Implementos	-	-	-	-	-	-
6.1.4.4	Seguros (predial, incêndio etc.)	-8.400,00	-2.521,42	-2.527,24	-2.534,16	-7.582,82	90%
6.1.4.5	Outras Despesas	-	-	-	-	-	-
6.1.5	Programas de Trabalho da Área Fim	**-1.459.832,40**	**-274.632,47**	**-573.141,50**	**-664.316,27**	**-1.512.090,24**	**104%**
6.1.5.1	Ações Técnicas - Cursos Regulares	**-889.650,00**	**-176.272,51**	**-409.810,33**	**-392.270,24**	**-978.353,08**	**110%**
6.1.5.1.1	Artista Convidado	-110.000,00	-17.848,00	-33.920,00	-98.866,00	-150.634,00	137%
6.1.5.1.2	Processo Seletivo	-44.000,00	-3.008,00	-7.640,00	-7.856,00	-18.504,00	42%
6.1.5.1.3	Território Cultural	-40.000,00	-11.000,00	-6.000,00	-3.560,00	-20.560,00	51%
6.1.5.1.4	Biblioteca	-16.500,00	-3.934,23	-1.078,39	-4.824,69	-9.837,31	60%
6.1.5.1.5	Verba p/ Experimento	-10.560,00	-	-4.040,04	-4.791,91	-8.831,95	84%
6.1.5.1.6	Material e Verba de Apoio	-77.000,00	-14.882,28	-21.097,02	-26.541,43	-62.520,73	81%
6.1.5.1.7	Prestador de Serviço - Área fim	-491.590,00	-125.600,00	-310.480,00	-220.220,00	-656.300,00	134%
6.1.5.1.8	Produção e Circulação de Espetáculo	-100.000,00		-25.554,88	-25.610,21	-51.165,09	51%
6.1.5.2	Ações Técnicas - Extensão Cultural	-106.256,00	-14.481,89	-39.000,00	-36.815,94	-90.297,83	85%
6.1.5.2.1	Cursos de Extensão Cultural	-92.000,00	-11.640,00	-36.800,00	-33.000,00	-81.440,00	89%
6.1.5.2.2	Mesas de Discussão	**-10.692,00**	**-2.000,00**	**-2.200,00**	**-2.000,00**	**-6.200,00**	**58%**
6.1.5.2.3	Material e Verba de Apoio	-3.564,00	-841,89	-	-1.815,94	-2.657,83	75%
6.1.5.2.2	Mesas de Discussão	-9.720,00		-2.900,00	-3.700,00	-6.600,00	68%
6.1.5.2.3	Bate-Papo Online	-	-	-	-	-	
6.1.5.2.4	Material e Verba de Apoio	-3.240,00	-	-	-7.079,58	-7.079,58	219%
6.1.5.2.5	Estação SP	-	-	-	-	-	
6.1.5.2.6	Cursos com Orientadores Estrangeiros	-	-	-	-	-	
6.1.5.2.7	SP Online	-	-	-	-	-	
6.1.5.3	Ações Técnicas - Oportunidades e Projetos Especiais	**-463.926,40**	**-83.878,07**	**-124.331,17**	**-235.230,09**	**-443.439,33**	**96%**
6.1.5.3.1	Residências Artísticas	-5.500,00	-80,00	-3.000,00	-	-3.080,00	56%
6.1.5.3.2	Eventos/Verba de Apoio	-3.564,00	-	-	-900,00	-900,00	25%
6.1.5.3.3	Prêmio Trindade Solano	-29.700,00	-1.500,00	-1.982,50	-24.090,21	-27.572,71	93%
6.1.5.3.4	Bolsas	-390.000,00	-78.000,00	-112.840,00	-193.960,00	-384.800,00	99%

DESPESAS DO CONTRATO DE GESTÃO		ORÇAMENTO 2024	" REALIZADO 1ºQUADR./24 "	" REALIZADO 2ºQUADR./24 "	" REALIZADO 3ºQUADR./24 "	" REALIZADO ANUAL "	% REALIZADO
6.1.5.3.5	Material e Verba de Apoio	-3.034,40	-48,07	-2.508,67	-2.095,00	-4.651,74	153%
6.1.5.3.6	Orientação Contrapartida - Bolsas	-12.128,00	-4.250,00	-4.000,00	-3.878,00	-12.128,00	100%
6.1.5.3.7	Intercâmbios	-20.000,00	-	-	-10.306,88	-10.306,88	52%
6.1.6	Comunicação e Imprensa	**-90.196,10**	**-29.633,81**	**-69.965,98**	**-32.778,59**	**-132.378,38**	**147%**
6.1.6.1	Plano de Comunicação e Site	-41.250,10	-18.630,66	-17.202,78	-19.733,19	-55.566,63	135%
6.1.6.2	Projetos Gráficos e Materiais de Comunicação	-43.446,00	-5.253,15	-52.763,20	-13.045,40	-71.061,75	164%
6.1.6.3	Publicações	-5.500,00	-5.750,00	-	-	-5.750,00	105%
6.1.6.4	Assessoria de Imprensa e Custos de Publicidade	-	-	-	-	-	-
6.1.6.5	Outros (especificar)	-	-	-	-	-	-
6.1.7	Metas Condicionadas	**-**	**-495.650,79**	**-428.393,07**	**-518.551,37**	**-1.442.595,23**	**-**
6.1.7.1	Metas Condicionadas	-	-495.650,79	-428.393,07	-518.551,37	-1.442.595,23	-
6.2	Depreciação / Amortização / Exaustão / Baixa de Imobilizado	-	-	-	-	-	-
6.2.1	Depreciação	-	-	-	-	-	-
6.2.2	Amortização	-	-	-	-	-	-
6.2.3	Baixa de Ativo Imobilizado	-	-	-	-	-	-
6.2.4	Outros (especificar)	-	-	-	-	-	-
7	Superávit / Déficit do Exercício	-	-	-	-	-	-

III - INVESTIMENTOS / IMOBILIZADO							
INVESTIMENTOS / IMOBILIZADO		ORÇAMENTO 2024	" REALIZADO 1ºQUADR./24 "	" REALIZADO 2ºQUADR./24 "	" REALIZADO 3ºQUADR./24 "	" REALIZADO ANUAL "	% REALIZADO
8	Investimentos com Recursos Vinculados ao CG	**-828.541,64**	**-35.282,55**	**-12.967,50**	**-43.645,01**	**-91.895,06**	**11%**
8.1	Equipamentos de Informática	-	-	-	-	-	-
8.2	Móveis e Utensílios	-	-	-	-	-	-
8.3	Máquinas e Equipamentos	-55.347,42	-35.282,55	-12.967,50	-43.645,01	-91.895,06	166%
8.4	Software	-	-	-	-	-	-
8.5	Benfeitorias	-773.194,22	-	-	-	-	0%
8.6	Aquisição de Acervo	-	-	-	-	-	-
8.7	Outros Investimentos / Imobilizado (especificar)	-	-	-	-	-	-
9.1	Equipamentos de Informática	-	-	-	-	-	-
9.2	Móveis e Utensílios	-	-	-	-	-	-
9.3	Máquinas e Equipamentos	-	-	-	-	-	-
9.4	Software	-	-	-	-	-	-
9.5	Benfeitorias	-	-	-	-	-	-
9.6	Aquisição de Acervo	-	-	-	-	-	-
9.7	Outros Investimentos / Imobilizado (especificar)	-	-	-	-	-	-
10	Investimentos com Recursos Incentivados	-400.000,00	-159.053,14	-	-	-159.053,14	40%
10.1	Equipamentos de Informática	-208.811,13	-159.053,14	-	-	-159.053,14	76%
10.2	Móveis e Utensílios	-	-	-	-	-	-
10.3	Máquinas e Equipamentos	-191.188,87	-	-	-	-	0%
10.4	Software	-	-	-	-	-	-
10.5	Benfeitorias	-	-	-	-	-	-
10.6	Aquisição de Acervo	-	-	-	-	-	-
10.7	Outros Investimentos / Imobilizado (especificar)	-	-	-	-	-	-

IV - PROJETOS A EXECUTAR E SALDOS DE RECURSOS VINCULADOS AO CONTRATO DE GESTÃO							
		ORÇAMENTO 2024	" REALIZADO 1°QUADR./24 "	" REALIZADO 2°QUADR./24 "	" REALIZADO 3°QUADR./24 "	" REALIZADO ANUAL "	% REALIZADO
11	**Saldo Projetos a Executar (contábil)**		**2.054.762,56**	**2.399.585,38**	**2.391.015,99**		
11.1	**Recursos Líquidos Disponíveis**	-	588.237,70	792.392,22	1.459.279,15	-	-
11.1.1	**Saldos dos Exercícios Anteriores**	-	798.896,78	824.979,08	77.260,26	-	-
11.1.2	**Recursos Líquidos do Contrato de Gestão**	-	667.628,08	782.214,08	854.476,58	-	-
11.2	**Receitas Apropriadas**	-	-	-	-	-	-
11.3	**Receitas Financeiras dos Recursos de Reservas e Contingência**	-	-	-	-	-	-
11.4	**Investimento com Recursos Vinculados ao CG**	-	-	-	-	-	-
11.5	**Restituição de Recursos a SECEIC**	-	-	-	-	-	-
12	**Recursos Incentivados - Saldo a Ser Executado**	-	-	-	-	-	-
12.1	**Recursos Captados**	-	-	-	-	-	-
12.2	**Receita Apropriada do Recurso Captado**	-	-	-	-	-	-
12.3	**Despesa Realizada do Recurso Captado**	-	-	-	-	-	-
13	**Outras informações (saldos bancários)**		**3.003.688,04**	**3.126.922,03**	**2.801.384,33**		
13.1	**Conta de Repasse do Contrato de Gestão**	-	1.427.218,77	1.389.178,90	1.828.355,02	-	-
13.2	**Conta de Captação Operacional**	-	109.944,41	130.549,97	41.292,47	-	-
13.3	**Conta de Projetos Incentivados**	-	-	-	-	-	-
13.4	**Conta de Recurso de Reserva**	-	798.896,78	824.979,08	77.260,26	-	-
13.5	**Conta de Recurso de Contingência**	-	667.628,08	782.214,08	854.476,58	-	-
13.6	**Demais Saldos (especificar)**	-	-	-	-	-	-

1.1 NOTAS EXPLICATIVAS – 3º QUADRIMESTRE DE 2024

Considerando-se que o realizado, até o término do 3º quadrimestre do exercício, deve ser de 100% do orçado anual, as variações fora do intervalo, para mais ou para menos, foram devidamente justificadas a seu tempo.

1.2.1 – Constituição Recursos de Reserva (FR)
O realizado do ano (R$ 773.194,22) refere-se ao saldo do FR do contrato anterior (CG 04/2018), revertido para o atual CG 08/2023. Entretanto, havia a previsão orçamentária de composição do FR no primeiro ano do atual CG (R$ 418.858,02) que, por lapso, não foi realizada. Destacamos, no entanto, que, tão logo foi percebido o equívoco, foi realizado o aporte devido (10/01/2025).

3.1.1 – Captação de Recursos Operacionais
Não obstante esforços empreendidos, a rubrica ficou abaixo do previsto. Todavia, no cômputo geral da conta gestora ou principal (3.1), houve a superação da meta.

3.1.2 – Captação de Recursos Incentivados
As captações relativas à materialização de metas condicionadas foram computadas nesta rubrica, seguindo indicações da SCEIC-SP.

3.2 – Recursos de Captação Voltados ao Investimento
O realizado ficou abaixo do orçado de 2024; no entanto, o saldo será integralmente consumido no próximo exercício (2025).

4.3 – Receitas Financeiras
O aumento da taxa básica de juros ao longo do exercício maximizou significativamente os rendimentos de aplicações financeiras. De toda forma, a superação se mostra positiva do ponto de vista operacional e orçamentário.

6.1.1.3.2 – Estagiários – Área Fim
Embora orçados estagiários na área fim, ao longo do ano, houve a necessidade da contratação de mais estagiários com o propósito de manter a atividade da área apta em de atender as demandas de trabalho.

6.1.1.4.2 – Aprendiz – Área Fim
No orçamento, havíamos previsto um jovem aprendiz (JA), no entanto, recebemos, em janeiro/2024, uma notificação do Ministério do Trabalho e Emprego (MTE) informando que deveríamos ter, no mínimo, dois JAs. Desta forma, realizamos a contatação para atendimento à diretriz.

6.1.2.1 – Limpeza
A partir junho, foi acrescentado um novo posto de limpeza em cada unidade do projeto (Roosevelt e Brás), dado o aumento da demanda e de horários que não estava orçado. Também tivemos pontuais serviços excepcionais, não previstos em contrato, tais como limpeza emergencial da unidade Brás devido ao alagamento motivado pelas fortes chuvas que acometeram nossa cidade.

6.1.2.5 – Administrativa / RH
Embora orçado, não tivemos despesas relativas a esta rubrica no exercício.

6.1.3.2.1 – Água
Trabalhamos com consumo consciente da água, o que apresentou redução neste exercício.

6.1.3.2.5 – Telefonia
Ligeira redução no custo devido à troca de plano de telefonia fixa.

6.1.3.5 – Material de Consumo, Escritório e Limpeza
A rubrica apresentou superação ao desvio máximo permitido devido, principalmente, ao aumento das despesas de materiais de limpeza e de escritório. Todavia, no cômputo geral da conta gestora ou principal (6.1.3), ficamos dentro da meta.

6.1.3.6 – Despesas Tributárias e Financeiras
Podemos ter superestimado o valor da rubrica que será revisto para o próximo exercício (2025); de qualquer forma, a economia gerada atende ao princípio da economicidade.

6.1.3.7 – Despesas Diversas (táxi, xérox, correio, motoboy etc.)
A rubrica apresentou superação ao desvio máximo permitido devido, principalmente, ao aumento das despesas de deslocamento. Todavia, no cômputo geral da conta gestora ou principal (6.1.3), ficamos dentro da meta.

6.1.4.1 – Conservação e Manutenção de Edificações
A rubrica apresenta-se abaixo do orçado pois recebemos, ao término de 2024 (dezembro), um repasse adicional de R$ 327.794,00 para realização da obra de recuperação da cimalha da unidade Brás. O serviço não foi contratado dentro do exercício e a verba será utilizada no exercício seguinte (2025).

6.1.4.2 – Sistema de Monitoramento de Segurança e AVCB
Nominalmente, o desvio foi de apenas R$ 2.200,00 acima da meta, motivado principalmente pelo aumento do custo de recarga de extintores.

6.1.5.1.1 – Artista Convidado
Por demandas pedagógicas, houve uma maior contratação de artistas no exercício para materialização das aulas dos Cursos Regulares. Todavia, no cômputo geral da conta gestora ou principal (6.1.5.1), ficamos dentro da meta.

6.1.5.1.2 – Processo Seletivo
No decorrer do exercício, visando economicidade, obtivemos economicidade da rubrica, sem impacto (negativo) das ações finalísticas. Todavia, no cômputo geral da conta gestora ou principal (6.1.5.1), ficamos dentro da meta.

6.1.5.1.3 – Território Cultural
No decorrer do exercício, visando economicidade, obtivemos economicidade da rubrica, sem impacto (negativo) das ações finalísticas. Todavia, no cômputo geral da conta gestora ou principal (6.1.5.1), ficamos dentro da meta.

6.1.5.1.4 – Biblioteca
No decorrer do exercício, visando economicidade, obtivemos economicidade da rubrica, sem impacto (negativo) das ações finalísticas. Todavia, no cômputo geral da conta gestora ou principal (6.1.5.1), ficamos dentro da meta.

6.1.5.1.7 – Prestador de Serviço – Área Fim
Por demandas pedagógicas, houve uma maior contratação de coordenadores e formadores interinos no exercício para materialização das aulas dos Cursos Regulares. Todavia, no cômputo geral da conta gestora ou principal (6.1.5.1), ficamos dentro da meta.

6.1.5.1.8 – Produção e Circulação de Espetáculo
No decorrer do exercício, visando economicidade, obtivemos economicidade da rubrica, sem impacto (negativo) das ações finalísticas. Todavia, no cômputo geral da conta gestora ou principal (6.1.5.1), ficamos dentro da meta.

6.1.5.2.2 – Mesas de Discussão
No decorrer do exercício, visando economicidade, obtivemos economicidade da rubrica, sem impacto (negativo) das ações finalísticas. Todavia, no cômputo geral da conta gestora ou principal (6.1.5.2), ficamos dentro da meta.

6.1.5.3.1 – Residências Artísticas
No decorrer do exercício, visando economicidade, obtivemos economicidade da rubrica, sem impacto (negativo) das ações finalísticas. Todavia, no cômputo geral da conta gestora ou principal (6.1.5.3), ficamos dentro da meta.

6.1.5.3.2 – Eventos/Verba de Apoio
No decorrer do exercício, visando economicidade, obtivemos economicidade da rubrica, sem impacto (negativo) das ações finalísticas. Todavia, no cômputo geral da conta gestora ou principal (6.1.5.3), ficamos dentro da meta.

6.1.5.3.5 – Material e Verba de Apoio
Por demandas pedagógicas, houve uma superação de compra de materiais não prevista em nossa programação orçamentária original. Todavia, no cômputo geral da conta gestora ou principal (6.1.5.3), ficamos dentro da meta.

6.1.5.3.7 – Intercâmbios
No decorrer do exercício, visando economicidade, obtivemos economicidade da rubrica, sem impacto (negativo) das ações finalísticas. Todavia, no cômputo geral da conta gestora ou principal (6.1.5.3), ficamos dentro da meta.

6.1.6.1 – Manutenção de Website
Reformulamos nosso website e, com isso, tivemos um aumento pontual de rubrica, neste exercício.

6.1.6.2 – Projetos Gráficos e Materiais de Comunicação
Por ampliação da oferta de atividades a serem divulgadas, houve uma superação da rubrica em relação à nossa programação orçamentária original.

8.3 – Investimentos com Recursos Vinculados ao CG – Máquinas e Equipamentos
No exercício, adquirimos um conjunto de catracas biométricas para ambas as unidades do projeto, com o propósito de aperfeiçoar nosso controle de acesso, que não estavam orçadas.

8.5 – Benfeitorias
O recurso orçado está vinculado à reversão do fundo de reserva do contrato de gestão anterior (CG 04/2018), não foi utilizado no exercício de 2024.

10.3 – Investimentos com Recursos Incentivados – Máquinas e Equipamentos
O recurso orçado não foi utilizado em 2024 e será integralmente consumido no próximo exercício.

São Paulo, 27 de fevereiro de 2025

ALESSANDRO RIBEIRO
GERENTE ADMINISTRATIVO-FINANCEIRO

IVAN SZOBOSZLAY
TÉCNICO CONTÁBIL
1SP204074/0-1

2. RELATÓRIO SINTÉTICO DE RECURSOS HUMANOS*

ÍNDICES DE DESPESAS COM PESSOAL DE ACORDO COM O ANEXO TÉCNICO III DO CONTRATO DE GESTÃO - CLT	
Índice pactuado sobre repasse para remuneração de Empregados	85%
Realizado até o 3º quadrimestre para remuneração de Empregados	65%
Índice pactuado sobre o repasse para remuneração de Dirigentes	5%
Realizado até o 3º quadrimestre para remuneração de Dirigentes	4%

DESPESAS COM PESSOAL (R$)	
CLT	
Remunerações de Empregados	4.528.127,71
Encargos Sociais de Empregados	2.967.614,45
Benefícios de Empregados	1.579.201,09
Remuneraçãos de Dirigentes	331.056,70
Encargos Sociais de Dirigentes	181.740,94
Benefícios de Dirigentes	99.778,14
Subtotal 1	**9.687.519,03**
OUTRAS	
Estagiários e Aprendizes	119.482,29
44 Contratos Autônomos	28.428,83
Subtotal 2	**147.911,12**
TOTAL GERAL (Subtotal 1 + Subtotal 2)	**9.835.430,15**

QUADRO FORÇA DE TRABALHO			
CONTRATADOS	**ÁREA FIM**	**ÁREA MEIO**	**TOTAL**
Funcionários CLT	48	15	63
Estatutário	0	0	0
Estagiários	2	0	2
Aprendizes	2	0	2
Autônomos/RPA	17	0	17
TOTAL GERAL	**69**	**15**	**84**

(*) *Data base: Dezembro de 2024*

São Paulo, 27 de fevereiro de 2025

IVAM CABRAL
DIRETOR EXECUTIVO

ALESSANDRO RIBEIRO
GERENTE ADMINISTRATIVO-FINANCEIRO

3. RELATÓRIO ANALÍTICO DE RECURSOS HUMANOS

DIRIGENTES - ESTATUTÁRIO | ÁREA FIM													
NOME		TIPO CARGO	ÁREA	TIPO CON-TRATAÇÃO	CARGO	DATA DE ADMISSÃO	DATA DE DEMISSÃO	SALÁRIO BRUTO MENSAL (R$)	VALOR GLOBAL DISPENDIDO NO ANO (R$)	% DE REMUN. NESTE CG	OBSERVAÇÕES	FEM	MAS
1	IVAM CABRAL	DIRETORIA	ROOSEVELT	PRÓ LABORE	DIRETOR EXECUTIVO	11/11/2017	29/02/2024	R$26.698,00	R$53.396,00	0,38%			X
	IVAM CABRAL	DIRETORIA	ROOSEVELT	CLT	DIRETOR EXECUTIVO	01/03/2024		R$27.766,00	R$277.660,00	1,99%			X

DEMAIS EMPREGADOS - CLT | ÁREA FIM													
NOME		TIPO CARGO	ÁREA	TIPO CON-TRATAÇÃO	CARGO	DATA DE ADMISSÃO	DATA DE DEMISSÃO	SALÁRIO BRUTO MENSAL (R$)	VALOR GLOBAL DISPENDIDO NO ANO (R$)	% DE REMUN. NESTE CG	OBSERVAÇÕES	FEM	MAS
1	ANA CLARA DE CASTRO RIBEIRO	COMUNICAÇÃO	BRÁS	CLT	ASSISTENTE DE COMUNICAÇÃO I	03/07/2023	04/03/2024	R$ 3.059,00	R$13.172,62	0,09%		X	
2	ANA CLARA MASCAR-ENHAS DE ANDRADE	PROGRAMA OPORTUNIDADES	BRÁS	CLT	ASSISTENTE DE PROJETOS V	06/02/2023		R$ 3.412,00	R$40.776,66	0,29%		X	
3	ANA CLARA PRADO SILVA	COMUNICAÇÃO	BRÁS	CLT	ASSISTENTE DE COMUNICAÇÃO I	22/04/2024		R$ 3.059,00	R$27.429,03	0,20%		X	
4	ANA KEI BALLABIO OSERA	COMUNICAÇÃO	BRÁS	CLT	ASSISTENTE DE COMUNICAÇÃO I	05/08/2024		R$ 3.059,00	R$16.161,71	0,12%		X	
5	ANDRESSA PEREIRA DIAS CHAVES	PEDAGOGIA	BRÁS	CLT	ASSISTENTE ADM BIBLIOTECA II	05/06/2023		R$ 3.443,00	R$45.028,58	0,32%		X	
6	ANDREW WALLACE BEZERRA MARCOLINO	PRODUÇÃO	ROOSEVELT	CLT	AUXILIAR DE OPERAÇÃO IV	02/12/2024		R$ 2.397,00	R$2.516,85	0,02%			X
7	AYRA FLORES	PRODUÇÃO	ROOSEVELT	CLT	AUXILIAR DE OPERAÇÃO IV	05/02/2024		R$ 2.397,00	R$28.179,20	0,20%		X	
8	BEATRIZ MAISHA DE SOUZA MATOS	PEDAGOGIA	BRÁS	CLT	AUXILIAR ADM BIBLIOTECA IV	25/03/2024		R$ 2.397,00	R$23.847,05	0,17%		X	
9	CAIO CEZAR DE SOUSA DIAS	PRODUÇÃO	ROOSEVELT	CLT	AUXILIAR DE OPERAÇÃO IV	04/03/2024		R$ 2.397,00	R$26.487,40	0,19%			X
10	CARLOS ALEXANDRE GUIDA DE CAMARGO	PRODUÇÃO	BRÁS	CLT	ASSISTENTE ADM PRODUÇÃO I	13/01/2020		R$3.059,00	R$33.807,20	0,24%			X
11	CARLOS HENRIQUE RIBEIRO DE MELLO	COMUNICAÇÃO	ROOSEVELT	CLT	ANALISTA DE COMUNICAÇÃO JR V	26/08/2019		R$6.071,00	R$82.502,34	0,59%			X
12	CIBELE CUSTÓDIO DA SILVA	DIR. EXEC ADM.	ROOSEVELT	CLT	SECRETÁRIA V	01/09/2011		R$8.047,00	R$117.546,81	0,84%		X	
13	CLAUDINEY FRANCISCO TEIXEIRA DE ARRUDA	PRODUÇÃO	BRÁS	CLT	AUXILIAR DE OPERAÇÃO IV	08/04/2024		R$2.397,00	R$22.811,45	0,16%			x
14	CLEOMARA DE PARIS REGOZO	PROGRAMA OPORTUNIDADES	BRÁS	CLT	GERENTE DE PROJETOS I	01/07/2009		R$16.535,00	R$-	0,00%	Licença sem remuneração	X	
15	DAVID ALMEIDA GODOI	PROJETOS ESPECIAIS	BRÁS	CLT	ASSISTENTE ADM PEDAGÓGICO I	16/03/2020	03/10/2024	R$3.059,00	R$34.994,45	0,25%			X
16	DENNYS GONCALVES LEITE	PRODUÇÃO	ROOSEVELT	CLT	ASSISTENTE ADM PRODUÇÃO I	16/03/2020		R$3.059,00	R$41.954,67	0,30%			X
17	DERLISE DA SILVA RIBEIRO	PEDAGOGIA	BRÁS	CLT	ASSISTENTE ADM PEDAGÓGICO I	06/02/2019		R$3.059,00	R$37.807,00	0,27%		X	
18	DIONE LEAL	PEDAGOGIA	ROOSEVELT	CLT	ANALISTA PEDAGÓGICO SR II	01/06/2012		R$7.992,00	R$107.789,00	0,77%		X	
19	ELEN DE FATIMA LONDERO	DIR. EXEC. ADM	ROOSEVELT	CLT	ASSESSORA DE DESENV.INSTIT.IV	03/05/2010		R$12.942,00	R$184.275,81	1,32%		X	
20	ELISABETH SILVA LOPES	PEDAGOGIA	BRÁS	CLT	GERENTE PEDAGÓGICO I	01/03/2023		R$16.535,00	R$224.706,34	1,61%		X	
21	EMERSON FERNANDES RODRIGUES	PRODUÇÃO	ROOSEVELT	CLT	ASSISTENTE ADM PRODUÇÃO V	12/02/2010		R$4.583,00	R$58.223,67	0,42%			X
22	ETHIENY KAREN PEREIRA FERREIRA	COMUNICAÇÃO	BRÁS	CLT	ASSISTENTE DE COMUNICAÇÃO I	01/09/2023	01/07/2024	R$3.059,00	R$23.030,36	0,16%		X	
23	FERNANDO SILVA SAMPAIO	PEDAGOGIA	ROOSEVELT	CLT	TÉCNICO GRAVAÇÃO DE ÁUDIO II	20/01/2020		R$3.443,00	R$46.788,34	0,34%			X
24	FLAVIO DUARTE VIEIRA	PRODUÇÃO	BRÁS	CLT	ASSISTENTE ADM PRODUÇÃO V	01/03/2010	14/10/2024	R$4.583,00	R$68.994,00	0,49%			X

25	FRANCISCO MOREIRA TURBIANI	PEDAGOGIA	ROOSEVELT	CLT	FORMADOR PL IV	01/10/2013		R$7.373,00	R$98.318,31	0,70%			X
26	GUILHERME BONFANTI PIEDADE	PEDAGOGIA	ROOSEVELT	CLT	COORDENADOR PEDAGÓGICO V	04/08/2009		R$14.128,00	R$188.396,09	1,35%			X
27	GUILHERME DEARO VIEIRA SANTOS	COMUNICAÇÃO	ROOSEVELT	CLT	ANALISTA DE COMUNICAÇÃO PL III	16/03/2023		R$6.710,00	R$91.180,34	0,65%			X
28	GUSTAVO SOARES FERREIRA	DIR. EXEC. ADM	ROOSEVELT	CLT	PRODUTOR CULTURAL PL III	08/03/2010		R$6.710,00	R$101.907,91	0,73%			X
29	HEIDE ELLEN SOARES LINS	PEDAGOGIA	ROOSEVELT	CLT	ASSISTENTE ADM PEDAGÓGICO IV	03/06/2014		R$4.210,00	R$57.718,54	0,41%		X	
30	HELIA MARIA ARAUJO LOPES	PRODUÇÃO	BRÁS	CLT	ASSISTENTE ADM PRODUÇÃO I	01/09/2023		R$3.059,00	R$35.104,10	0,25%		X	
31	HUGO POSSOLO DE SOVERAL NETO	PEDAGOGIA	ROOSEVELT	CLT	COORDENADOR PEDAGÓGICO V	04/08/2014		R$14.128,00	R$188.396,09	1,35%			X
32	JOAO RODRIGO VEDOVATO MARTINS	PROGRAMA OPORTUNIDADES	BRÁS	CLT	ANALISTA DE PROJETOS PL III	13/07/2016		R$6.710,00	R$91.187,34	0,65%			X
33	JOSE CARLOS SERRONI	PEDAGOGIA	ROOSEVELT	CLT	COORDENADOR PEDAGÓGICO V	04/08/2009		R$14.128,00	R$218.167,20	1,56%			X
34	JOSE PAULO HENRIQUE GOMES CANUTO	DIR. EXEC. ADM	ROOSEVELT	CLT	ASSISTENTE ADMINISTRATIVO III	04/03/2020		R$3.827,00	R$51.793,72	0,37%			X
35	JOSE RICARDO PETTINE	PRODUÇÃO	ROOSEVELT	CLT	GERENTE DE PRODUÇÃO	09/03/2010	15/10/2024	R$11.768,00	R$162.847,77	1,17%			X
36	JOSEILTON ALMEIDA GUEDES	PRODUÇÃO	ROOSEVELT	CLT	ASSISTENTE ADM PRODUÇÃO IV	01/03/2010	01/02/2024	R$4.210,00	R$20.842,93	0,15%			X
37	MARCIA DAILYN OLIVEIRA DA SILVA	PEDAGOGIA	BRAS	CLT	ASSISTENTE ADMINISTRATIVO I	23/10/2020		R$3.059,00	R$34.524,04	0,25%		X	
38	MARCIO AQUILES FIAMENGUI	DIR. EXEC ADM.	ROOSEVELT	CLT	ASSESSOR REL.INT. EDT.PAR III	09/06/2014		R$11.768,00	R$159.923,34	1,15%			X
39	MARICI SALOMAO	PEDAGOGIA	BRÁS	CLT	COORDENADOR PEDAGÓGICO V	04/08/2009		R$14.128,00	R$49.591,73	0,36%	Licença sem remuneração	X	
40	MAURICIO CARLOS PARONI DE CASTRO	PEDAGOGIA	BRÁS	CLT	ASSESSOR DE CONTEUDO V	20/02/2013		R$14.128,00	R$187.128,36	1,34%			X
41	MIGUEL ARCANJO PRADO DE OLIVEIRA	PROJETOS ESPECIAIS	BRÁS	CLT	COORDENADOR PROJ ESPECIAIS III	01/09/2020	19/09/2024	R$11.768,00	R$137.181,72	0,98%			X
42	MONICA MADUREIRO	PEDAGOGIA	ROOSEVELT	CLT	BIBLIOTECARIO(A) II	03/11/2022		R$4.835,00	R$65.466,45	0,47%		X	
43	PRISCILA CAMARGO NUNES FERREIRA	PEDAGOGIA	BRÁS	CLT	ASSISTENTE ADMINISTRATIVO I	15/03/2021		R$3.059,00	R$41.570,33	0,30%		X	
44	RAUL CARLOS PEREIRA BARRETTO FILHO	PEDAGOGIA	ROOSEVELT	CLT	COORDENADOR PEDAGÓGICO V	10/08/2009		R$ 14.128,00	R$188.396,09	1,35%			X
45	RENATO JOSE CONSORTI	DIR. EXEC. ADM	ROOSEVELT	CLT	ASSESSOR DE DIRETORIA	29/03/2010		R$ 15.768,00	R$214.282,00	1,53%			X
46	RODOLFO VAZQUEZ GARCIA	PEDAGOGIA	BRÁS	CLT	COORDENADOR PEDAGÓGICO V	03/08/2009		R$ 14.128,00	R$188.396,09	1,35%			X
47	RODRIGO SOUSA BARROS	DIR. EXEC ADM.	BRÁS	CLT	ASSISTENTE ADM PEDAGÓGICO IV	09/09/2019		R$ 4.210,00	R$55.809,33	0,40%			X
48	ROGERIO DE SOUZA DIAS	PRODUÇÃO	ROOSEVELT	CLT	AUXILIAR DE OPERAÇÃO IV	02/03/2015		R$ 2.397,00	R$-	0,00%	Afastado		X
49	RUAN CARLOS DE CARVALHO VALENTIM	PEDAGOGIA	BRÁS	CLT	AUXILIAR DE OPERAÇÃO IV	01/06/2022	12/08/2024	R$ 2.397,00	R$26.398,95	0,19%			X
50	SABRINA GONÇALVES SALES DOS SANTOS	PEDAGOGIA	BRÁS	CLT	ASSISTENTE ADMINISTRATIVO I	15/03/2021		R$ 3.059,00	R$40.550,65	0,29%		X	
51	TÂMARA DAVID DE OLIVEIRA SOUSA	PEDAGOGIA	ROOSEVELT	CLT	COORDENADOR PEDAGÓGICO III	17/02/2023		R$11.768,00	R$142.258,58	1,02%		X	
52	TELUMI HELEN YAMANAKA	PEDAGOGIA	BRÁS	CLT	FORMADOR PL IV	01/02/2010		R$7.373,00	R$98.318,31	0,70%		X	
53	VINICIUS GOMES DA SILVA	PEDAGOGIA	BRÁS	CLT	AUXILIAR DE OPERAÇÃO IV	16/09/2024		R$2.397,00	R$9.188,50	0,07%			X
54	VIVIANE RAMOS DE SOUZA	PEDAGOGIA	BRÁS	CLT	FORMADOR PL IV	01/02/2010		R$7.373,00	R$98.318,31	0,70%		X	
55	ZELIA ALMEIDA OLIVEIRA	PRODUÇÃO	ROOSEVELT	CLT	ASSISTENTE ADMINISTRATIVO II	03/02/2010		R$3.443,00	R$13.550,95	0,10%		X	

ÁREA MEIO

NOME		TIPO CARGO	ÁREA	TIPO CONTRATAÇÃO	CARGO	DATA DE ADMISSÃO	DATA DE DEMISSÃO	SALÁRIO BRUTO MENSAL (R$)	VALOR GLOBAL DISPENDIDO NO ANO (R$)	% DE REMUN. NESTE CG	OBSERVAÇÕES	FEM	MAS
1	ALESSANDRO RIBEIRO	ADMINISTRAÇÃO	BRÁS	CLT	GERENTE ADM FINANCEIRO I	08/03/2016		R$ 16.535,00	R$235.305,66	1,69%			X
2	ANA PAULA BARBOSA	RECURSOS HUMANOS	BRÁS	CLT	ANALISTA DE RH JR II	24/09/2015		R$ 4.560,00	R$60.448,00	0,43%		X	
3	DIANA ESTEVES RODRIGUES	RECEPÇÃO	ROOSEVELT	CLT	RECEPCIONISTA IV	11/04/2022		R$ 2.397,00	R$31.774,00	0,23%		X	
4	FELIPE DOS SANTOS MORENO	TI	ROOSEVELT	CLT	ASSISTENTE DE TI IV	07/08/2018		R$ 3.172,00	R$40.056,66	0,29%			X
5	INGRID SOARES DE OLIVEIRA	RECEPÇÃO	BRÁS	CLT	ASSISTENTE ADM PRODUÇÃO I	03/06/2019		R$ 3.059,00	R$33.796,77	0,24%		X	
6	IVAN SZOBOSZLAY	CONTABILIDADE	BRÁS	CLT	CONTADOR II	01/10/2010		R$ 10.594,00	R$143.968,66	1,03%			X
7	JOSÉ DE ARIMATÉIA GUTEMBERG	PRODUÇÃO MANUTENÇÃO	BRÁS	CLT	ASSISTENTE ADM PRODUÇÃO I	05/09/2022		R$ 3.059,00	R$41.491,67	0,30%			X
8	JOSE EDUARDO MACHADO	CONTBILIDADE	BRÁS	CLT	ANALISTA CONTABIL SR I	02/05/2023		R$ 7.105,00	R$94.185,33	0,67%			X
9	MAIARA FACCO CICUTT	ADMINISTRAÇÃO	BRÁS	CLT	ANALISTA DE COMPRAS JR I	21/06/2023		R$ 4.047,00	R$54.153,89	0,39%		X	
10	MARIA CLAUDIA SALLOTI	ADMINISTRAÇÃO	BRÁS	CLT	ANALISTA DE CONTRATOS JR II	01/06/2021		R$ 4.560,00	R$67.105,60	0,48%		X	
11	MARIO SIMAO PEREIRA	FINANCEIRO	BRÁS	CLT	CONTROLLER II	05/04/2018		R$ 10.594,00	R$143.968,67	1,03%			X
12	SOLANGE CONCEICAO CEZAR CORREIA	ADMINISTRAÇÃO	BRÁS	CLT	ASSISTENTE ADMINISTRATIVO I	02/03/2023		R$ 3.059,00	R$36.218,97	0,26%		X	
13	TALIYAH DIAS DE SOUSA	RECEPÇÃO	ROOSEVELT	CLT	RECEPCIONISTA IV	02/05/2023	25/07/2024	R$ 2.397,00	R$24.596,53	0,18%		X	
14	VANESSA GODOY	FINANCEIRO	BRÁS	CLT	ANALISTA FINANCEIRO JR IV	08/03/2010		R$ 5.564,00	R$73.687,33	0,53%		X	
15	NOME SOCIAL: VICTORIA MAYA NOGUEIRA	RECEPÇÃO	ROOSEVELT	CLT	RECEPCIONISTA IV	03/09/2024		R$ 2.397,00	R$10.227,20	0,07%		X	
16	WELLEN MARIA DE SANTANA SILVA	RECEPÇÃO	BRÁS	CLT	RECEPCIONISTA IV	05/02/2024		R$ 2.397,00	R$28.164,05	0,20%		X	
TOTAL CELETISTAS: 72													

ESTAGIÁRIOS | ÁREA FIM

NOME		TIPO CARGO	ÁREA	TIPO CONTRATAÇÃO	CARGO	DATA DE ADMISSÃO	DATA DE DEMISSÃO	SALÁRIO BRUTO MENSAL (R$)	VALOR GLOBAL DISPENDIDO NO ANO (R$)	% DE REMUN. NESTE CG	OBSERVAÇÕES	FEM	MAS
1	CAMILA CARVALHO XAVIER	ADMINISTRAÇÃO	ROOSEVELT	ESTÁGIO	ESTAGIARIO(A) ADMINISTRACAO	17/06/2024		R$1.000,00	R$6.966,67	0,05%		X	
2	KARINA MENDES DO AMPARO	ADMINISTRAÇÃO	BRÁS	ESTÁGIO	ESTAGIARIO(A) BIBLIOTECONOMIA	06/05/2024	04/12/2024	R$1.000,00	R$8.133,32	0,06%		X	
3	TIAGO COSTA PEREIRA	ADMINISTRAÇÃO	BRÁS	ESTÁGIO	ESTAGIARIO(A) ADMINISTRACAO	13/05/2024		R$1.000,00	R$8.266,67	0,06%			X
TOTAL DE ESTAGIÁRIOS: 3													

Dirigentes/ Responsáveis Legais (Regime CLT)
O campo "área" deverá indicar o local em que o dirigente ou empregado trabalha na maior parte do tempo, caso o CG inclua mais de um espaço físico.
Ex: Sede; Teatro A; Museu B; Fábrica C; Oficina D; etc.
No campo " Observações" devem ser citados os funcionários que trabalham em 2 equipamentos da mesma OS
Nos campos " Fem" (feminino) e " Mas" (masculino) preencher com o número 1 no campo correspondente ao sexo do empregado
No campo "Salário Bruto Mensal" informar o último salário mensal do colaborador, caso ele já tenha sido demitido

APRENDIZES | ÁREA FIM

NOME		TIPO CARGO	ÁREA	TIPO CONTRATAÇÃO	CARGO	DATA DE ADMISSÃO	DATA DE DEMISSÃO	SALÁRIO BRUTO MENSAL (R$)	VALOR GLOBAL DISPENDIDO NO ANO (R$)	% DE REMUN. NESTE CG	OBSERVAÇÕES	FEM	MAS
1	KAMYLLY VITORIA DE JESUS	ADMINISTRAÇÃO	BRÁS	APRENDIZ	JOVEM APRENDIZ-ADM	26/02/2024		R$1.000,00	R$11.000,00			X	
2	KAWANY VITORIA DE CASTRO	ADMINISTRAÇÃO	BRÁS	APRENDIZ	JOVEM APRENDIZ-ADM	26/02/2024	04/03/2024	R$1.000,00	R$140,00			X	
3	RACHEL ESTEFANNY DA SILVA ALMEIDA	ADMINISTRAÇÃO	BRÁS	APRENDIZ	JOVEM APRENDIZ-ADM	18/03/2024	16/09/2024	R$1.000,00	R$6.250,00			x	
4	SOFIA DA SILVA BEZERRA	ADMINISTRAÇÃO	BRÁS	APRENDIZ	JOVEM APRENDIZ-ADM	04/11/2024		R$1.000,00	R$2.066,67			x	
TOTAL DE APRENDIZES: 4													

São Paulo, 27 de fevereiro de 2025

IVAM CABRAL
DIRETOR EXECUTIVO

ALESSANDRO RIBEIRO
GERENTE ADMINISTRATIVO-FINANCEIRO

4. RELATÓRIO DE CAPTAÇÃO DE RECURSOS*

Nº	MODALIDADE	1º QUADR (R$)	2º QUADR (R$)	3º QUADR (R$)	ANUAL (R$)
1.	**CAPTAÇÃO DE RECURSOS FINANCEIROS**				
1.1	**Receita Financeira Operacional**				
	Bilheteria de espetáculos abertos	4.762,04	8.545,00	2.905,00	16.212,04
	Cessão onerosa de espaços para eventos	600,00	6.100,00	160,00	6.860,00
	Cessão onerosa de espaços para restaurantes/café/ estacionamento/afins				
	Cessão de direitos de uso da imagem e conexos				
	Taxas de inscrições para cursos, oficinas e outras ações de capacitação				
	Taxas de inscrições para prêmios e concursos				
	Doações de Pessoas Físicas				
	Doações de Pessoas Jurídicas				
	Venda de Revista A[L]BERTO				
1.2	**Recursos Financeiros Provenientes de Convênios e Parcerias**				
	Convênio com recebimento de recursos (investimento educacional com a Instituição Linnaeus-Palme Programme)				
	Parceria com recebimento de recursos	495.650,79	470.393,07	568.871,37	1.534.915,23
	Recursos de Captação voltados ao Investimento	159.053,14	-		159.053,14
	Outras captações	567,66	-	-	567,66
1.3	**Recursos Financeiros de Captação Incentivada**				
	Lei Rouanet - Projeto A				
	Lei Rouanet - Projeto B				
	Lei PROAC - Projeto C				
	Lei PROAC - Projeto D				
	Lei Municipal de Incentivo - Projeto E				
	Outros projetos incentivados e de pesquisa				
1.4	**Outras Entradas de Receita Financeira**				
	Descontos Obtidos				
	Rendimentos de Aplicação				
	Taxa de registro de diploma/2ª via carteirinha	20,00	10,00	80,00	110,00
	Credito fiscal				
	TOTAL DE RECURSOS FINANCEIROS CAPTADOS (A)	**660.653,63**	**485.048,07**	**572.016,37**	**1.717.718,07**

Nº	MODALIDADE	1º QUADR (R$)	2º QUADR (R$)	3º QUADR (R$)	ANUAL (R$)
2.	CAPTAÇÃO DE RECURSOS NÃO-FINANCEIROS				
2.1	Uso de espaços de terceiros: Prefeituras e outros entes públicos				
2.2	Uso de espaços de terceiros: ONGs e outros entes privados				
2.3	Parcerias para realização de eventos: Prefeituras e outros entes públicos				
2.4	Parcerias para realização de eventos: ONGs e outros entes privados				
2.5	Doações de materiais (livros p/ acervo da Biblioteca)				
2.6	Convênios sem repasse de recursos entre as partes				
2.7	Cessão de RH e voluntários				
2.8	Outros				
2.9	Bonificação de mercadorias				
2.10	Doações de Pessoas Jurídicas (ingressos p/ aprendizes)	3.690,00	22.480,00	9.400,00	35.570,00
	TOTAL DE RECURSOS NÃO-FINANCEIROS CAPTADOS (B)	**3.690,00**	**22.480,00**	**9.400,00**	**35.570,00**
	TOTAL GERAL (A + B)	**664.343,63**	**507.528,07**	**581.416,37**	**1.753.288,07**

(*) *Data base: Dezembro de 2024*

São Paulo, 27 de fevereiro de 2025

ALESSANDRO RIBEIRO
GERENTE ADMINISTRATIVO-FINANCEIRO

4.1 RELATÓRIO DE EXECUÇÃO DE PROJETOS CAPTADOS

Em 2024, a ADAAP captou R$ 1.693.968,37 (por meio de Termos de Fomento com a Secretaria Municipal de Cultura de São Paulo, com o Ministério dos Direitos Humanos e Cidadania e o Ministério da Cultura) para a execução de metas condicionadas ao Plano de Trabalho firmado, bem como realização de investimentos (captação de recursos apropriados) na SP Escola de Teatro.

Dada a natureza das parcerias, os montantes foram alocados em contas específicas, conforme atestam os relatórios financeiros consolidados – aqui apresentados em regime de caixa (planilhas orçamentárias e extratos de movimentação bancária).

METAS CONDICIONADAS

3.1.1 – ELA – Escola Livre de Audiovisual na Cidade de São Paulo

Termo de Fomento: 936655/2022

Valor do repasse: R$ 100.000,00

Conta específica: Banco do Brasil, Ag. 1511-3, CC 190233

Rubrica no Plano de Trabalho: Meta Condicionada – ELA – Escola Livre de Audiovisual

Status: em execução

DESCRITIVO QUALITATIVO

A ADAAP promoveu, em 2023, nova edição da Escola Livre de Audiovisual, com o oferecimento de atividades gratuitas na área do audiovisual. Fizeram parte do projeto oito cursos, entre presenciais, em São Paulo, e online: atuação, direção, figurino, roteiro, produção cultural/curatorial, produção, trilha sonora e assistência de direção. O projeto visa organizar atividades formativas e de produção no campo cinematográfico, ampliando o escopo de atuação da Escola, voltada especialmente às artes do palco.

ATIVIDADES REALIZADAS NO ANO

RESUMO DAS DESPESAS

Serviço/Produto	Quantidade	Valor Previsto	Valor Realizado	Diferença se houver	Justificativa da diferença
Serviços					
Filmagem e edição	4	R$ 20.000,00	R$ 20.000,00		
Assessoria de Imprensa	2	R$ 8.000,00	R$ 8.000,00		
Recursos Humanos					
Professor	8	R$ 40.000,00	R$ 40.000,00		
Despesas Administrativas					
Produção Executiva	6	R$ 30.000,00	R$ 30.000,00		
Impulsionamento de Mídias Sociais	10	R$ 2.000,00	R$ 2.000,00		
Total		R$ 100.000,00	R$ 100.000,00	R$ -	

EXTRATOS BANCÁRIOS

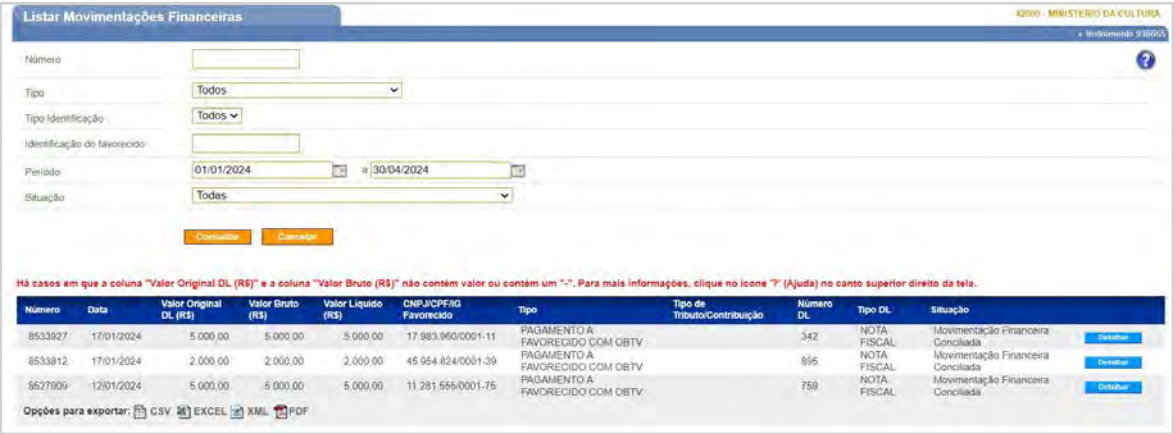

Listar Movimentações Financeiras

42000 - MINISTERIO DA CULTURA

Número

Tipo: Todos

Tipo Identificação: Todos

Identificação do favorecido

Período: 01/01/2024 a 30/04/2024

Situação: Todas

Consultar | Cancelar

Há casos em que a coluna "Valor Original DL (R$)" e a coluna "Valor Bruto (R$)" não contém valor ou contém um "-". Para mais informações, clique no icone '?' (Ajuda) no canto superior direito da tela.

Número	Data	Valor Original DL (R$)	Valor Bruto (R$)	Valor Líquido (R$)	CNPJ/CPF/IG Favorecido	Tipo	Tipo de Tributo/Contribuição	Número DL	Tipo DL	Situação	
8533927	17/01/2024	5.000,00	5.000,00	5.000,00	17.983.960/0001-11	PAGAMENTO A FAVORECIDO COM OBTV		342	NOTA FISCAL	Movimentação Financeira Conciliada	Detalhar
8533812	17/01/2024	2.000,00	2.000,00	2.000,00	45.954.824/0001-39	PAGAMENTO A FAVORECIDO COM OBTV		895	NOTA FISCAL	Movimentação Financeira Conciliada	Detalhar
8527909	12/01/2024	5.000,00	5.000,00	5.000,00	11.281.555/0001-75	PAGAMENTO A FAVORECIDO COM OBTV		759	NOTA FISCAL	Movimentação Financeira Conciliada	Detalhar

Opções para exportar: CSV EXCEL XML PDF

3.1.2 – Projeto Revista A[L]BERTO – Publicações
Termo de Fomento: 20 SPAR/SMC-G/2023
Valor do repasse: R$ 250.000,00
Conta específica: Banco do Brasil, Ag. 1511-3, C/C 2204-7
Rubrica no Plano de Trabalho: Meta Condicionada – Publicações | Selo Lucias
Status: finalizado

DESCRITIVO QUALITATIVO

Contempla a organização, editoração, publicação e distribuição de duas Revistas A[L]BERTO e organização, editoração e publicação de dois livros: "Estátua de Sal" e "No Processo de Disputas [e não apenas] de Narrativas, as Teatralidades das Formas Fora da Forma – Resistências Estéticas [e militantes] de Artistas das/nas/pelas Periferias Brasileiras".

ATIVIDADES REALIZADAS NO ANO

Lançamento da Revista A[L]BERTO #9
Coordenação e projeto editorial de Silvana Garcia; 21/02; 92 participantes
Evento presencial na unidade Roosevelt

Lançamento do livro "A Estátua de Sal de Sodoma" (Alberto Guzik)
20/03; 88 participantes
Evento presencial na unidade Roosevelt

Lançamento da Revista A[L]BERTO #10
Coordenação de Silvana Garcia; 28/05; 142 participantes
Evento presencial - Unidade Roosevelt

Lançamento do livro "Breves Apontamentos Sobre o Teatro Das_Nas_Pelas Periferias Brasileiras"
Organização de Alexandre Mate; 19/06; 157 participantes
Evento presencial - Unidade Roosevelt

RESUMO DAS DESPESAS

Serviço/Produto	Quantidade	Valor Previsto	Valor Realizado	Diferença se houver	Justificativa da diferença
Coordenação Editorial Revistas	2	R$ 28.000,00	R$ 28.000,00		
Articulistas das Revistas	20	R$ 20.000,00	R$ 16.000,00	**R$ 4.000,00**	articulistas que abriram mão de seus cachês
Capa Revistas	2	R$ 5.000,00	R$ 5.000,00		
Fotógrafo	1	R$ 2.400,00	R$ 2.400,00		
Editoração Revistas	2	R$ 8.800,00	R$ 8.800,00		
Editoração Livro	2	R$ 9.250,00	R$ 5.390,00	**R$ 3.860,00**	em execução
Revisão Revistas	2	R$ 1.500,00	R$ 1.620,00	**R$ (-120,00)**	maior quantidade de páginas nas revistas, aumentou o preço final da revisão, que foi paga com valor remanecente da aplicação financeira.
Revisão Livro	2	R$ 8.000,00	R$ 9.000,00	**R$ (-1000,00)**	maior quantidade de páginas nos livros, aumentou o preço final da revisão, que foi paga com valor remanecente da aplicação financeira.
Assessoria de Imprensa	4	R$ 12.000,00	R$ 12.000,00		
Impressão Revistas	2	R$ 29.860,00	R$ 30.517,20	**R$ (-657,20)**	maior quantidade de páginas nas revistas, aumentou o preço final da impressão, que foi paga com valor remanecente da aplicação financeira.
Impressão Livro 1	1	R$ 41.300,00	R$ 54.995,24	**R$ (-13.695,24)**	em execução
Impressão Livro 2	1	R$ 43.000,00	R$ 43.000,00		
Impulsionamento de Midias Sociais	4	R$ 4.000,00	R$ 4.000,00		
Consultoria de Comunicação	2	R$ 11.000,00	R$ 11.000,00		
Produção Executiva	4	R$ 20.000,00	R$ 20.000,00		
Distribuição/Expedição	1	R$ 5.890,00	R$ -	**R$ 5.890,00**	valor utilizado para outra rubrica
Total		**R$ 250.000,00**	**R$ 251.722,44**	-R$ 1.722,44	A diferença do valor final foi paga com saldo remanecente da aplicação financeira.

EXTRATOS BANCÁRIOS

G3350309505963971
03/06/2024 09:52:56

Consultas - Extrato de conta corrente

Cliente - Conta atual

Agência	1511-3
Conta corrente	2204-7ASSOCIACAO A AMIGOS PRACA
Período do extrato	05 / 2024

Lançamentos

Dt. balancete	Dt. movimento	Ag. origem	Lote	Histórico	Documento	Valor R$	Saldo
23/04/2024		0000	00000	000 Saldo Anterior			1.051,85 C
06/05/2024		0000	13105	393 TED Transf.Eletr.Disponiv	50.601	1.000,00 D	51,85 C
				341 2925 007818952000166 ASSOCIACAO CU			
10/05/2024		0000	13105	375 Impostos	51.001	110,00 D	
				PREF MUN SAO PAULO 02			
10/05/2024		0000	00000	989 Resgate BB CDB DI	98	500,00 C	
10/05/2024	13/05/2024	0000	14060	798 Resgate BB CDB DI	4.200.942.283.784	32,46 C	474,31 C
31/05/2024		0000	00000	999 S A L D O			474,31 C

G3330210136740481
02/09/2024 10:22:52

Consultas - Extrato de conta corrente

Cliente - Conta atual

Agência	1511-3
Conta corrente	2204-7ASSOCIACAO A AMIGOS PRACA
Período do extrato	08 / 2024

Lançamentos

Dt. balancete	Dt. movimento	Ag. origem	Lote	Histórico	Documento	Valor R$	Saldo
29/07/2024		0000	00000	000 Saldo Anterior			3.730,00 C
15/08/2024		0000	14060	798 Resgate BB CDB DI	4.200.942.283.784	17.500,00 C	
15/08/2024		0000	14060	798 Resgate BB CDB DI	4.200.942.283.784	1.619,80 C	22.849,80 C
30/08/2024		0000	13105	393 TED Transf.Eletr.Disponiv	83.001	11.000,00 D	11.849,80 C
				237 0562 066056292000192 ARTE PLURAL A			
31/08/2024		0000	00000	999 S A L D O			11.849,80 C

G3330210136740481
02/09/2024 10:23:30

Extratos - CDB / RDB e BB Reaplic

Dados consultados

Agência	1511-3
Conta	2204-7 ASSOCIACAO DOS ARTISTAS AMIGOS DA
Período	01/08/2024 a 30/08/2024

BB CDB DI

Data	Dt.proc	Histórico	Nr.depósito	Valor
31/07		Saldo anterior		
		valor capital		17.500,00
15/08		Resgate	- 4200942283784	
		valor capital		17.500,00
		valor juros até mês ant		1.540,70
		valor juros no mês		79,10
		valor líquido		19.119,80
30/08		Saldo final		0,00

SALDO NOS ULTIMOS 6 MESES

Data	Capital em ser	Juros	IR proj.	Liquid.proj.
29/02/2024	157000,00	7024,18	0,00	164024,18
28/03/2024	130500,00	6929,55	0,00	137429,55
30/04/2024	111000,00	6888,66	0,00	117888,66
31/05/2024	110500,00	7796,88	0,00	118296,88
28/06/2024	90500,00	7118,73	0,00	97618,73
31/07/2024	17500,00	1540,70	0,00	19040,70

3.1.3 – Projeto Residência Artística "O Brasil É Bom"

Termo de Fomento: 27 SPAR/SMC-G/2023
Valor do repasse: R$ 200.000,00
Conta específica: Banco do Brasil, Ag. 1511-3, C/C 19244-9
Rubrica no Plano de Trabalho: Meta Condicionada – Residências Artísticas Especiais
Status: finalizado

DESCRITIVO QUALITATIVO

O projeto de residência artística especial contempla a pesquisa, criação, montagem e 12 apresentações gratuitas do espetáculo teatral "O Brasil É Bom".

ATIVIDADES REALIZADAS NO ANO

RESUMO DAS DESPESAS

Serviço/Produto	Quantidade	Valor Previsto	Valor Realizado	Diferença se houver	Justificativa da diferença
Direção	2	R$ 12.000,00	R$ 12.000,00		
Dramaturgia	1	R$ 3.000,00	R$ 3.000,00		
Designer de Luz	1	R$ 2.000,00	R$ 2.000,00		
Cenógrafo	1	R$ 4.500,00	R$ 4.500,00		
Figurinista	1	R$ 2.000,00	R$ 2.000,00		
Elenco	1	R$ 56.000,00	R$ 56.000,00		
Músico	1	R$ 14.000,00	R$ 14.000,00		
Produção	1	R$ 25.800,00	R$ 25.800,00		
Artistas Residentes/ Formação Pedagógica	4	R$ 12.000,00	R$ 12.000,00		
Locação Sala de Ensaio	1	R$ 3.000,00	R$ 3.000,00		
Locação de equipamento de luz e som	1	R$ 19.500,00	R$ 19.500,00		
Assessoria de imprensa	1	R$ 7.000,00	R$ 7.000,00		
Técnico de luz	1	R$ 9.300,00	R$ 9.300,00		
Técnico de som	1	R$ 9.300,00	R$ 9.300,00		
Assistente de produção	1	R$ 6.600,00	R$ 6.600,00		
Cenotécnico	1	R$ 3.000,00	R$ 3.000,00		
Designer gráfico	1	R$ 2.000,00	R$ 2.000,00		
Serviços Gráficos	1	R$ 900,00	R$ 900,00		
Assistente Administrativo	1	R$ 8.100,00	R$ 8.100,00		
Total		R$ 200.000,00	R$ 200.000,00	R$ -	

EXTRATOS BANCÁRIOS

EMPRESA

Consultas - Extrato de conta corrente

G3330109475924181
01/02/2024 09:48:59

Cliente - Conta atual

Agência	1511-3
Conta corrente	19244-9ASSOCIACAO A AMIGOS PRACA
Período do extrato	01 / 2024

Lançamentos

Dt. balancete	Dt. movimento	Ag. origem	Lote	Histórico	Documento	Valor R$	Saldo
26/12/2023		0000	00000	000 Saldo Anterior			1.891,55 C
09/01/2024		0000	14175	983 TED Devolvida	800.001	14.000,00 C	
				AG OU CNT DEST DO CRED INVAL			
09/01/2024		0000	13105	393 TED Transf.Eletr.Disponiv	10.901	14.000,00 D	1.891,55 C
				077 0007 41493243870 ANDREIA CARDOSO D			
12/01/2024		0000	13105	393 TED Transf.Eletr.Disponiv	11.201	14.000,00 D	
				077 0001 41493243870 ANDREIA CARDOSO D			
12/01/2024		0000	00000	989 Resgate BB CDB DI	98	12.500,00 C	
12/01/2024	15/01/2024	0000	14060	798 Resgate BB CDB DI	200.930.795.503	238,25 C	629,80 C
31/01/2024		0000	00000	999 S A L D O			629,80 C

G3350916088989521
09/04/2024 16:12:10

Consultas - Extrato de conta corrente

Cliente - Conta atual

Agência	1511-3
Conta corrente	19244-9ASSOCIACAO A AMIGOS PRACA
Período do extrato	mês atual a partir do dia09

Lançamentos

Dt. balancete	Dt. movimento	Ag. origem	Lote	Histórico	Documento	Valor R$	Saldo
02/04/2024		0000	00000	000 Saldo Anterior			589,33 C
09/04/2024		1511	01511	375 Impostos	40.901	3.197,33 D	
				PREF MUN SAO PAULO			
09/04/2024		0000	00000	999 S A L D O			2.608,00 D

Invest. Resgate Autom.	2.608,00C
Saldo	0,00C
Juros *	0,00
Data de Debito de Juros	30/04/2024
IOF *	0,00
Data de Debito de IOF	02/05/2024

Saldo de fundos de investimento

BB CDB DI *	2.608,00

G3320212344774401
02/05/2024 12:42:30

Extratos - CDB / RDB e BB Reaplic

Dados consultados

Agência	1511-3
Conta	19244-9 ASSOCIACAO DOS ARTISTAS AMIGOS DA
Período	01/04/2024 a 30/04/2024

BB CDB DI

Data	Dt.proc	Histórico	Nr.depósito	Valor
28/03		Saldo anterior		
		valor capital		5.500,00
01/04		Resgate	- 0200930795503	
		valor capital		3.000,00
		valor juros até mês ant		122,40
		valor juros no mês		1,20
		valor líquido		3.123,60
09/04		Resgate	- 0200930795503	
		valor capital		2.500,00
		valor juros até mês ant		102,00
		valor juros no mês		7,00
		valor líquido		2.609,00
30/04		Saldo final		0,00

SALDO NOS ULTIMOS 6 MESES

Data	Capital em ser	Juros	IR proj.	Liquid.proj.
30/11/2023	191500,00	1256,24	0,00	192756,24
29/12/2023	48500,00	738,17	0,00	49238,17
31/01/2024	36000,00	887,04	0,00	36887,04
29/02/2024	9500,00	309,13	0,00	9809,13
28/03/2024	5500,00	224,40	0,00	5724,40

3.1.4 – Residência Artística "Pai Terna Idade/Sem Registro"
Termo de Fomento: 28 SPAR/SMC-G/2023
Valor do repasse: R$ 300.000,00
Conta específica: Banco do Brasil, Ag. 1511-3, C/C 19245-7
Rubricas no Plano de Trabalho: Meta Condicionada – Residências Artísticas Especiais e Oferecer Eventos Formativos
Status: finalizado

DESCRITIVO QUALITATIVO
Contempla a pesquisa, criação, montagem e 16 apresentações gratuitas do espetáculo teatral "Sem Registro", além de uma mesa de discussão online.

ATIVIDADES REALIZADAS NO ANO

Espetáculo "SEM REGISTRO"
25/01 a 18/02; 16 apresentações; 1.246 espectadores
Evento presencial no Centro Cultural São Paulo

Mesa de discussão online "SEM REGISTRO"
Com Victor Albuquerque, Chia Rodrigues e Rita Batata; 07/02; 84 visualizações (até 30/04/24)
Evento – YouTube

RESUMO DAS DESPESAS

Serviço/Produto	Quantidade	Valor Previsto	Valor Realizado	Diferença se houver	Justificativa da diferença
Montagem e Desmontagem/contra regra	1	R$ 4.800,00	R$ 4.800,00		
Assistente de Comunicação – Gestão e Tráfego de Redes	1	R$ 2.000,00	R$ 2.000,00		
Designer Gráfico	1	R$ 4.000,00	R$ 4.000,00		
Fotografia/Captação de Vídeo	1	R$ 10.000,00	R$ 10.000,00		
Assessoria de Imprensa	1	R$ 7.000,00	R$ 7.000,00		
Locação de Equipamentos	1	R$ 7.600,00	R$ 7.600,00		
Ator/Atriz – Elenco	2	R$ 55.000,00	R$ 55.000,00		
Cenógrafo	1	R$ 14.000,00	R$ 14.000,00		
Desenho de Luz	1	R$ 4.000,00	R$ 4.000,00		
Direção Artística	1	R$ 24.000,00	R$ 24.000,00		
Direção Musical / Trilha Sonora Original	1	R$ 7.500,00	R$ 7.500,00		
Supervisão de Dramaturgia	1	R$ 3.000,00	R$ 3.000,00		
Figurinista	1	R$ 12.500,00	R$ 12.500,00		
Visagismo	1	R$ 5.000,00	R$ 5.000,00		
Operador de Som	1	R$ 6.400,00	R$ 6.400,00		
Operador de Luz	1	R$ 6.400,00	R$ 6.400,00		
Assistente de Direção	1	R$ 8.000,00	R$ 8.000,00		
Preparação Corporal – dança e movimento	1	R$ 6.000,00	R$ 6.000,00		
Artistas Formadores/ Formação Pedagógica	4	R$ 12.000,00	R$ 12.000,00		
Palestrantes	3	R$ 3.000,00	R$ 3.000,00		
Preparação Corporal – Stand UP	1	R$ 4.000,00	R$ 4.000,00		
Formadores Oficina Cultural	2	R$ 3.000,00	R$ 3.000,00		
Preparação Corporal - Performance	1	R$ 5.000,00	R$ 5.000,00		
Assistente de Produção	1	R$ 9.000,00	R$ 9.000,00		
Assistente Administrativo	1	R$ 18.000,00	R$ 18.000,00		
Produção Executiva	1	R$ 28.800,00	R$ 28.800,00		
Direção de Produção	1	R$ 30.000,00	R$ 30.000,00		
Total		R$ 300.000,00	R$ 300.000,00	R$ -	

EXTRATOS BANCÁRIOS

G3350109546307281
01/02/2024 09:57:57

Consultas - Extrato de conta corrente

Cliente - Conta atual

Agência	1511-3
Conta corrente	19245-7ASSOCIACAO A AMIGOS PRACA
Período do extrato	01 / 2024

Lançamentos

Dt. balancete	Dt. movimento	Ag. origem	Lote	Histórico	Documento	Valor R$	Saldo
22/12/2023		0000	00000	000 Saldo Anterior			0,00 C
10/01/2024		0000	13105	375 Impostos	11.001	62,40 D	
				PREF MUN SAO PAULO 02			
10/01/2024		0000	00000	855 BB RF CP Empresa Ágil	87	62,40 C	0,00 C
15/01/2024		0000	13105	393 TED Transf.Eletr.Disponiv	11.501	2.937,60 D	
				341 0349 065693400000175 DRALA PRODUCO			
15/01/2024		0000	00000	855 BB RF CP Empresa Ágil	87	2.937,60 C	0,00 C
19/01/2024		0000	13105	393 TED Transf.Eletr.Disponiv	11.901	7.600,00 D	
				260 0001 35321758867 MURILO ALEXSANDER			
19/01/2024		0000	00000	855 BB RF CP Empresa Ágil	87	7.600,00 C	0,00 C
29/01/2024		0000	13105	393 TED Transf.Eletr.Disponiv	12.901	3.000,00 D	
				237 0420 066056292000192 ARTE PLURAL A			
29/01/2024		0000	13105	393 TED Transf.Eletr.Disponiv	12.902	1.500,00 D	
				260 0001 35321758867 MURILO ALEXSANDER			
29/01/2024		0000	13105	393 TED Transf.Eletr.Disponiv	12.904	6.000,00 D	
				403 0001 051882293000119 CHIA RODRIGUE			
29/01/2024		0000	13105	393 TED Transf.Eletr.Disponiv	12.905	10.500,00 D	
				260 0001 036028950000171 ALBUQUERQUE P			
29/01/2024		0000	13105	470 Transferência Agendada	181.900.000.038.785	4.800,00 D	
				24/01 WEMERSON NUNES DE LIRA			
29/01/2024		0000	00000	855 BB RF CP Empresa Ágil	87	25.800,00 C	0,00 C
31/01/2024		0000	00000	999 S A L D O			0,00 C

G3320212344774401
02/05/2024 12:43:28

Consultas - Extrato de conta corrente

Cliente - Conta atual

Agência	1511-3
Conta corrente	19245-7ASSOCIACAO A AMIGOS PRACA
Período do extrato	04 / 2024

Lançamentos

Dt. balancete	Dt. movimento	Ag. origem	Lote	Histórico	Documento	Valor R$	Saldo
22/03/2024		0000	00000	000 Saldo Anterior			0,00 C
01/04/2024		0000	13105	393 TED Transf.Eletr.Disponiv	40.101	7.500,00 D	
				260 0001 051900321000183 DANIELI LIMA			
01/04/2024		0000	13105	393 TED Transf.Eletr.Disponiv	40.102	5.500,00 D	
				033 1523 64203794749 ELENIR SANTOS RIB			
01/04/2024		0000	00000	855 BB RF CP Empresa Ágil	87	13.000,00 C	0,00 C
08/04/2024		0000	14175	983 TED Devolvida	800.008	2.000,00 C	
				AUSENC/DIVGNC NA IDENTF DO CPF/CNPJ			
08/04/2024		0000	13105	393 TED Transf.Eletr.Disponiv	40.801	2.000,00 D	0,00 C
				341 1306 054023310000150 54.023.310 MA			
22/04/2024		0000	13105	393 TED Transf.Eletr.Disponiv	42.201	2.000,00 D	
				341 1306 15681783790 MARIA LUIZA DE OL			
22/04/2024		0000	00000	855 BB RF CP Empresa Ágil	87	2.000,00 C	0,00 C
30/04/2024		0000	00000	999 S A L D O			0,00 C

G3320212344774401
02/05/2024 12:43:11

Extratos - Investimentos Fundos - Mensal

Cliente

Agência	1511-3
Conta	19245-7 ASSOCIACAO A AMIGOS PRACA
Mês/ano referência	ABRIL/2024

RF CP Empresa Agil - CNPJ: 5.775.723/0001-86

Data	Histórico	Valor	Valor IR Prej. Comp.	Valor IOF	Quantidade cotas	Valor cota	Saldo cotas
28/03/2024	SALDO ANTERIOR	21.816,81			5.135,207676		
01/04/2024	RESGATE	13.000,00	99,03		3.082,061126	4,250087673	2.053,146550
	Aplicação 25/10/2023	13.000,00	99,03		3.082,061126		
22/04/2024	RESGATE	2.000,00	17,71		472,083140	4,274056476	1.581,063410
	Aplicação 25/10/2023	2.000,00	17,71		472,083140		
30/04/2024	SALDO ATUAL	6.772,79			1.581,063410		1.581,063410

Resumo do mês

SALDO ANTERIOR	21.816,81
APLICAÇÕES (+)	0,00
RESGATES (-)	15.000,00
RENDIMENTO BRUTO (+)	72,72
IMPOSTO DE RENDA (-)	116,74
IOF (-)	0,00
RENDIMENTO LÍQUIDO	-44,02
SALDO ATUAL =	6.772,79

Valor da Cota

28/03/2024	4,248476172
30/04/2024	4,283693113

Rentabilidade

No mês	0,8289
No ano	3,3065
Últimos 12 meses	11,5702

Transação efetuada com sucesso por: J6516143 VANESSA GODOY.

Serviço de Atendimento ao Consumidor - SAC 0800 729 0722

Ouvidoria BB 0800 729 5678
Para deficientes auditivos 0800 729 0088

3.1.5 – 12ª Edição SP TRANSVISÃO
Termo de Colaboração: 946822/2023
Valor do repasse: R$ 250.000,00
Conta específica: Banco do Brasil, Ag. 1511-3, C/C 194239
Rubrica no Plano de Trabalho: Meta Condicionada – SP Transvisão – 12ª Edição
Status: em execução

DESCRITIVO QUALITATIVO
Parceria com o Ministério dos Direitos Humanos e da Cidadania e Secretaria Nacional dos Direitos das Pessoas LGBTQIA+, a 12ª edição do projeto SP Transvisão contou com ações como mesas de discussão, apresentações artísticas, bate-papos, premiação, além da produção, elaboração e distribuição da publicação "Vocabulários – A Constituição de um Repertório Linguístico Positivo e Igualitário".

ATIVIDADES REALIZADAS NO ANO

Debate: "Infância e adolescência: Explorando identidade e expressão de gênero, seus desafios e descobertas"
30/01; 174 participantes
Público presencial: 12 participantes
Público virtual: 162 visualizações (até 30/04)

Show de Abertura: SUDANO
30/01; 143 participantes
Público presencial: 14 participantes
Público virtual: 129 visualizações (até 30/04)

Debate: "Juventude e adultez: Transição social e a construção de uma vida trans"
31/01; 77 participantes
Público presencial: 7 participantes
Público virtual: 70 visualizações (até 30/04)

Show de All Ice
31/01; 57 participantes
Público presencial: 18 participantes
Público virtual: 39 visualizações (até 30/04)

Show de Jupi77er
31/01; 56 participantes
Público presencial: 16 participantes
Público virtual: 40 visualizações (até 30/04)

Encontro: "Cozinha falada"
01/02; 10 participantes
Público presencial: 10 participantes

Debate: "Envelhecimento: Reflexões sobre a vida trans na velhice"
01/02; 105 participantes
Público presencial: 9 participantes
Público virtual: 96 visualizações (até 30/04)

Show de Erick Barbi
01/02; 140 participantes
Público presencial: 8 participantes
Público virtual: 132 visualizações (até 30/04)

Debate: "Ativismo e advocacia: Transformando experiências em mudança social"
02/02; 71 participantes
Público presencial: 13 participantes
Público virtual: 58 visualizações (até 30/04)

Debate online: "Desafios da participação social: Interseccionalidade e intersetorialidade"
02/02; 87 participantes
Público virtual: 87 visualizações (até 30/04)

Show de Variedades + Prêmio Cláudia Wonder
02/02; 227 participantes
Público presencial: 54 participantes
Público virtual: 173 visualizações (até 30/04)

Podcast SP Transvisão – 2ª Temporada
(bit.ly/3HQn3co)
Episódio 1: Intersexualidade
Episódio 2: Esporte e Inclusão
Episódio 3: Intersexo
Episódio 4: Trans Informação e Formação
Episódio 5: Desenvolvimento Cultural, Social e Político no Meio Trans
Episódio 6: Ativismo Artístico, Cultural e Social no Meio Trans
Episódio 7: Desenvolvimento Cultural e Criativo de Transexuais e Travestis
Episódio 8: Saúde e Autocuidado Não Tem Idade
Episódio 9: Arte, Cultura e Vida Trans Sem Limites
Episódio 10: Transexuais na Liderança: Direção Cultural e Artística

"Mostra Vocabulários: Gênero e Sexualidade"
20 a 22/08; 3 mesas de discussão; 26 espectadores; 158 visualizações (até 31/08)
Evento presencial com transmissão digital – Unidade Roosevelt e YouTube

RESUMO DAS DESPESAS

Serviço/Produto	Quantidade	Valor Previsto	Valor Realizado	Diferença se houver	Justificativa da diferença
Produtor Executivo	1	R$ 16.000,00	R$ 16.000,00		
Assistente de produção	1	R$ 10.000,00	R$ 10.000,00		
Assessoria de Imprensa	1	R$ 16.000,00	R$ 16.000,00		
Designer gráfico	1	R$ 3.000,00	R$ 3.000,00		
Material gráfico: impressão de cartazes, banner e filipetas	1	R$ 5.100,00	R$ -	**R$ 5.100,00**	em execução
Impulsionamento nas Redes Digitais	1	R$ 4.000,00	R$ -	**R$ 4.000,00**	em execução
Palestrantes / Debatedores - Mesas de Discussão	20	R$ 16.000,00	R$ 14.400,00	**R$ 1.600,00**	em execução
Entrevistados Podcast	10	R$ 8.000,00	R$ 7.200,00	**R$ 800,00**	em execução
Professores Oficinas	3	R$ 15.000,00	R$ 15.000,00		
Apresentações Artísticas	5	R$ 25.000,00	R$ 25.000,00		
Direção Artística do Prêmio	1	R$ 5.000,00	R$ 5.000,00		
Confecção de Placas/Troféus	1	R$ 1.500,00	R$ 1.500,00		
Coordenação editorial da publicação	1	R$ 16.000,00	R$ 16.000,00		
Articulistas da Publicação / Participantes do Seminário	12	R$ 12.000,00	R$ 10.000,00	**R$ 2.000,00**	em execução
Intérprete de Libras Seminário	3	R$ 2.400,00	R$ -	**R$ 2.400,00**	em execução
Revisão	1	R$ 6.000,00	R$ 2.350,00	**R$ 3.650,00**	em execução
Projeto gráfico da publicação	1	R$ 9.500,00	R$ 9.500,00		
Criação da Capa da Publicação	1	R$ 2.500,00	R$ 2.500,00		
Impressão da Publicação	1	R$ 70.000,00	R$ 70.000,00		
Produção Editorial e-book	1	R$ 7.000,00	R$ 7.000,00		
Total		**R$ 250.000,00**	**R$ 230.450,00**	R$ 19.550,00	

EXTRATOS BANCÁRIOS

Consultar | Cancelar

Saldo Bancário do Instrumento: **R$ 23.142,00** Data de Competência do Saldo: **06/03/2025**

ATENÇÃO - O "Saldo Bancário do Instrumento" e a "Data de Competência do Saldo" são informados pela instituição bancária. Além disso, o saldo é composto pelo somatório do SALDO DA CONTA CORRENTE + TOTAL APLICADO EM POUPANÇA + TOTAL APLICADO EM FUNDO DE INVESTIMENTO. Esse saldo deve ser entendido como um valor estimado, podendo sofrer variação até o próximo dia útil, principalmente, pelo fato dos rendimentos de aplicação previstos fazerem parte do referido valor.

Página 1 de 7 (128 itens)
[Primeira/Ant] **1**,2,3,4,5,6,7 [Próx/ Última]

Data	Tipo Movimentação	Descrição	CNPJ/CPF/IG Favorecido / Depositante	Valor
28/02/2025	Débito	BB-APLIC C.PRZ-APL.AUT		R$ 3.650,00
28/02/2025	Crédito	OBTV-Devolução Transferência		R$ 3.650,00
26/02/2025	Débito	OBTV-Crédito Conta outro Banco		R$ 5.100,00
26/02/2025	Débito	OBTV-Crédito Conta outro Banco		R$ 3.650,00
26/02/2025	Débito	OBTV-Crédito Conta mesmo Banco		R$ 4.000,00
26/02/2025	Crédito	Resgate Automático		R$ 12.750,00
13/12/2024	Débito	OBTV-Crédito Conta mesmo Banco		R$ 5.000,00
13/12/2024	Crédito	Resgate Automático		R$ 5.000,00
10/12/2024	Débito	OBTV-Crédito Conta outro Banco		R$ 70.000,00
10/12/2024	Crédito	Resgate Automático		R$ 70.000,00
02/12/2024	Débito	OBTV-Crédito Conta outro Banco		R$ 5.000,00
02/12/2024	Crédito	Resgate Automático		R$ 5.000,00
19/11/2024	Débito	OBTV-Crédito Conta outro Banco		R$ 2.500,00
19/11/2024	Débito	OBTV-Crédito Conta mesmo Banco		R$ 2.500,00
19/11/2024	Débito	OBTV-Crédito Conta outro Banco		R$ 1.000,00
19/11/2024	Débito	OBTV-Crédito Conta mesmo Banco		R$ 1.000,00
19/11/2024	Débito	OBTV-Crédito Conta mesmo Banco		R$ 2.350,00
19/11/2024	Débito	OBTV-Crédito Conta outro Banco		R$ 1.000,00
19/11/2024	Crédito	Resgate Automático		R$ 10.350,00
17/10/2024	Débito	OBTV-Crédito Conta outro Banco		R$ 1.000,00

Opções para exportar: CSV EXCEL XML PDF

3.1.6 – Projeto Todas as Cores

Termo de Fomento: 70 SPAR/SMC-G/2023
Valor do repasse: R$ 50.000,00
Conta específica: Banco do Brasil, Ag. 1511-3, C/C 18636-8
Rubricas no Plano de Trabalho: Meta Ordinária – Curso de Extensão Cultural / Metas Condicionadas – Oferecer Evento Formativo e Oferecer Workshops
Status: finalizado

DESCRITIVO QUALITATIVO

Parceria com a Secretaria de Cultura do Município de São Paulo para a realização do projeto Todas as Cores, evento que abarca ações direcionadas à promoção e celebração da cultura LGBTQIAPN+, em colaboração com o projeto sociocultural SP Transvisão. A ação compreende: um curso de Extensão Cultural, com foco na arte LGBTQIAPN+, com duração total de 48 horas-aula; um workshop; e uma mostra artística queer, em evento carnavalesco, com números performáticos e atrações musicais da comunidade LGBTQIAPN+, com duração de 4 horas.

ATIVIDADES REALIZADAS NO ANO

Evento carnavalesco

17/02; 5.000 participantes
Evento presencial – Rua Augusta, 1.300

Workshop de cultura drag

Com TchaKa Drag Queen; 30/01 a 02/02; 21 inscritos; 21 matrículas; 12 horas-aula
Workshop presencial na unidade Roosevelt

RESUMO DAS DESPESAS

Serviço/Produto	Quantidade	Valor Previsto	Valor Realizado	Diferença se houver	Justificativa da diferença
Produção de Cenografia	1	R$ 4.000,00	R$ 4.000,00		
Produção de Figurino	1	R$ 4.000,00	R$ 4.000,00		
Captação de Vídeo	1	R$ 1.500,00	R$ 1.500,00		
Fotografia	2	R$ 1.000,00	R$ 1.500,00	(-500,00)	valor pago com verba remanescente de aplicação financeira.
Assessoria de Imprensa	1	R$ 4.000,00	R$ 4.000,00		
Formador Curso de Extensão	1	R$ 4.000,00	R$ 4.000,00		
Formador Workshop	1	R$ 2.000,00	R$ 2.000,00		
Performer	2	R$ 2.000,00	R$ 2.000,00		
Artista Musical	2	R$ 8.000,00	R$ 8.000,00		
Produção Executiva	1	R$ 7.500,00	R$ 7.500,00		
Assistente de Produção	2	R$ 8.000,00	R$ 8.000,00		
Assistente Administrativo	1	R$ 4.000,00	R$ 4.000,00		
Total		R$ 50.000,00	R$ 50.500,00	(-500,00)	valor pago com verba remanescente de aplicação financeira.

EXTRATOS BANCÁRIOS

G3340310006497641
03/06/2024 10:03:00

Consultas - Extrato de conta corrente

Cliente - Conta atual

Agência	1511-3
Conta corrente	18636-8ASSOCIACAO A AMIGOS PRACA
Período do extrato	05 / 2024

Lançamentos

Dt. balancete	Dt. movimento	Ag. origem	Lote	Histórico	Documento	Valor R$	Saldo
22/04/2024		0000	00000	000 Saldo Anterior			25,18 C
31/05/2024		0000	00000	999 S A L D O			25,18 C

Seguro Empresarial, protecao completa para o seu
patrimonio. Cobertura contra danos e prejuizos
pra sua necessidade. Contrate no App ou agencias

OBSERVAÇÕES:

Transação efetuada com sucesso por: J6516143 VANESSA GODOY.

Serviço de Atendimento ao Consumidor - SAC 0800 729 0722

Ouvidoria BB 0800 729 5678
Para deficientes auditivos 0800 729 0088

G3330210136740481
02/09/2024 10:38:15

Consultas - Extrato de conta corrente

Cliente - Conta atual

Agência	1511-3
Conta corrente	18636-8ASSOCIACAO A AMIGOS PRACA
Período do extrato	08 / 2024

Lançamentos

Dt. balancete	Dt. movimento	Ag. origem	Lote	Histórico	Documento	Valor R$	Saldo
17/06/2024		0000	00000	000 Saldo Anterior			147,10 C
31/08/2024		0000	00000	999 S A L D O			147,10 C

OBSERVAÇÕES:

Transação efetuada com sucesso por: J6516143 VANESSA GODOY.

Serviço de Atendimento ao Consumidor - SAC 0800 729 0722

Ouvidoria BB 0800 729 5678
Para deficientes auditivos 0800 729 0088

3.1.7 – Projeto Residência Artística "As Sete Leis"

Termo de Fomento: 76 SPAR/SMC-G/2023
Valor do repasse: R$ 100.000,00
Conta específica: Banco do Brasil, Ag. 1511-3, C/C 18908-1
Rubricas no Plano de Trabalho: Meta Ordinária – Curso de Extensão Cultural / Meta Condicionada – Residências Artísticas Especiais
Status: finalizado

DESCRITIVO QUALITATIVO

Parceria com a Secretaria de Cultura do Município de São Paulo para a realização do projeto de Residência Artística "As Sete Leis", que compreende a pesquisa, criação, montagem e oito apresentações gratuitas do espetáculo teatral "TODO", bem como oferecimento de dois cursos de Extensão Cultural com 64 horas-aula.

ATIVIDADE REALIZADA NO ANO

Espetáculo "TODO"

22/02 a 03/03; 8 apresentações; 231 espectadores
Evento presencial no Teatro de Arena Eugênio Kusnet

RESUMO DAS DESPESAS

Serviço/Produto	Quantidade	Valor Previsto	Valor Realizado	Diferença se houver	Justificativa da diferença
Locação material - luz e som	1	R$ 4.900,00	R$ 4.899,33	R$ 0,67	desconto no preço final
Assessoria de Imprensa	1	R$ 2.000,00	R$ -	R$ 2.000,00	valor não utilizado
Material Gráfico	1	R$ 1.000,00	R$ 1.000,00		
Direção	1	R$ 7.000,00	R$ 7.000,00		
Assistente de direção	1	R$ 2.000,00	R$ 1.800,00	R$ 200,00	desconto no preço final
Dramaturgia	2	R$ 6.000,00	R$ 6.000,00		
Elenco	2	R$ 22.000,00	R$ 22.000,00		
Preparação Corporal	1	R$ 2.000,00	R$ 2.000,00		
Direção Musical	1	R$ 2.000,00	R$ 2.000,00		
Iluminador	1	R$ 3.000,00	R$ 3.000,00		
Cenógrafo	1	R$ 7.000,00	R$ 7.000,00		
Figurinista	1	R$ 4.000,00	R$ 4.000,00		
Técnico de luz	1	R$ 3.200,00	R$ 3.200,00		
Técnico de som	1	R$ 3.200,00	R$ 3.200,00		
Designer	1	R$ 1.500,00	R$ 1.500,00		
Fotógrafa	1	R$ 1.000,00	R$ 1.000,00		
Palestrante	1	R$ 1.800,00	R$ 1.800,00		
Assistente de produção	1	R$ 3.200,00	R$ 3.200,00		
Produção	1	R$ 15.200,00	R$ 15.200,00		
Formador de Curso de Extensão Cultural	2	R$ 8.000,00	R$ 8.000,00		
Total		R$ 100.000,00	R$ 97.799,33	R$ 2.200,67	Valor devolvido para SMC

EXTRATOS BANCÁRIOS

G3340310006497641
03/06/2024 10:02:49

Consultas - Extrato de conta corrente

Cliente - Conta atual

Agência	1511-3
Conta corrente	18908-1ASSOCIACAO A AMIGOS PRACA
Período do extrato	05 / 2024

Lançamentos

Dt. balancete	Dt. movimento	Ag. origem	Lote	Histórico	Documento	Valor R$	Saldo
30/04/2024		0000	00000	000 Saldo Anterior			455,21 C
13/05/2024		0000	13105	393 TED Transf.Eletr.Disponiv	51.301	1.800,00 D	
				260 0001 041774519000104 NICOLAS MARTI			
13/05/2024		0000	13105	393 TED Transf.Eletr.Disponiv	51.302	2.850,00 D	
				237 1444 024884872000128 AQUELA CIA PR			
13/05/2024		0000	00000	989 Resgate BB CDB DI	98	4.500,00 C	
13/05/2024	14/05/2024	0000	14060	798 Resgate BB CDB DI	4.000.951.690.280	99,45 C	404,66 C
31/05/2024		0000	00000	999 S A L D O			404,66 C

Seguro Empresarial, protecao completa para o seu
patrimonio. Cobertura contra danos e prejuizos
pra sua necessidade. Contrate no App ou agencias

G3330210136740481
02/09/2024 10:34:57

Consultas - Extrato de conta corrente

Cliente - Conta atual

Agência	1511-3
Conta corrente	18908-1ASSOCIACAO A AMIGOS PRACA
Período do extrato	08 / 2024

Lançamentos

Dt. balancete	Dt. movimento	Ag. origem	Lote	Histórico	Documento	Valor R$	Saldo
08/07/2024		0000	00000	000 Saldo Anterior			3.644,70 C
31/08/2024		0000	00000	999 S A L D O			3.644,70 C

OBSERVAÇÕES:

3.1.8 – Projeto Residência Artística "Todo Chapéu me Lembra Você"
Termo de Fomento: 75 SPAR/SMC-G/2023
Valor do repasse: R$ 300.000,00
Conta específica: Banco do Brasil, Ag. 1511-3, C/C 18956-1
Rubricas no Plano de Trabalho: Meta Ordinária – Comunicação – Plano de Comunicação e Site / Metas Condicionadas – Residências Artísticas Especiais e Oferecer Oficinas
Status: finalizado

DESCRITIVO QUALITATIVO
Parceria com a Secretaria de Cultura do Município de São Paulo na realização do Projeto Residência Artística Todo Chapéu me Lembra Você que compreende na pesquisa, criação, montagem e 12 apresentações gratuitas do espetáculo teatral "Todo Chapéu me Lembra Você", 04 debates após o espetáculo com os artistas envolvidos na montagem e uma oficina cultural sobre o processo de construção do espetáculo, ministrada pelos artistas do projeto.

ATIVIDADE REALIZADA NO ANO

"TODO CHAPÉU ME LEMBRA VOCÊ"
17/05 a 16/06; 12 apresentações; 1.009 espectadores
Evento presencial no Teatro Décio de Almeida Prado – Centro Cultural da Diversidade (CCD)

RESUMO DAS DESPESAS

Serviço/Produto	Quantidade	Valor Previsto	Valor Realizado	Diferença se houver	Justificativa da diferença
Montagem e Desmontagem/contrarregra	1	2.400,00	R$ 2.400,00		
Gestão e Trafego de Redes Sociais/social mídia	1	4.000,00	R$ 4.000,00		
Designer Gráfico	1	3.500,00	R$ 3.500,00		
Fotógrafo	1	3.500,00	R$ 3.500,00		
Registro Videográfico	1	5.000,00	R$ 5.000,00		
Transporte de Cenário e Equipamentos	1	6.000,00	R$ 6.000,00		
Assessoria de Imprensa	1	6.000,00	R$ 6.000,00		
Reconstrução e Atualização do Site da Instituição	1	30.000,00	R$ 30.000,00		
Locação de Equipamentos	1	6.000,00	R$ 6.000,00		
Material Gráfico	1	4.000,00	R$ 4.000,00		
Produção de Cenografia	1	12.000,00	R$ 12.000,00		
Produção de Figurino	1	6.000,00	R$ 6.000,00		
Atores - Elenco	2	48.000,00	R$ 48.000,00		
Cenógrafo	1	6.000,00	R$ 6.000,00		
Desenho de Luz	1	6.000,00	R$ 6.000,00		
Direção Artística	1	20.000,00	R$ 20.000,00		
Direção Musical / Trilha Sonora Original	1	4.000,00	R$ 4.000,00		
Figurinista	1	6.000,00	R$ 6.000,00		
Operador de Som	1	5.000,00	R$ 5.000,00		
Operador de Luz	1	5.000,00	R$ 5.000,00		
Assistente de Direção	1	10.500,00	R$ 10.500,00		
Contrarregra	1	5.000,00	R$ 5.000,00		
Formador da Oficina Cultural	4	12.000,00	R$ 12.000,00		
Camareiro	1	5.000,00	R$ 5.000,00		
Cenotécnico	1	2.500,00	R$ 2.500,00		
Intérprete de Libras	2	3.000,00	R$ 3.000,00		
Assistente de Produção	1	9.600,00	R$ 9.600,00		
Assistente Administrativo	1	10.000,00	R$ 10.000,00		
Direção de Produção	1	30.000,00	R$ 30.000,00		
Produção Executiva	1	24.000,00	R$ 24.000,00		
Total		R$ 300.000,00	R$ 300.000,00		

EXTRATOS BANCÁRIOS

G3350309505963971
03/06/2024 09:53:50

Consultas - Extrato de conta corrente

Cliente - Conta atual

Agência	1511-3
Conta corrente	18956-1ASSOCIACAO A AMIGOS PRACA
Período do extrato	05 / 2024

Lançamentos

Dt. balancete	Dt. movimento	Ag. origem	Lote	Histórico	Documento	Valor R$	Saldo
28/03/2024		0000	00000	000 Saldo Anterior			0,00 C
10/05/2024		0000	13105	393 TED Transf.Eletr.Disponiv	51.001	20.500,00 D	
				077 0001 010784025000187 LEANDRO LUNA			
10/05/2024		0000	13105	393 TED Transf.Eletr.Disponiv	51.002	13.000,00 D	
				077 0001 018027376000155 VIVA PRODUCOE			
10/05/2024		0000	13105	393 TED Transf.Eletr.Disponiv	51.003	6.000,00 D	
				237 0114 034061162000151 HENRIQUE GONC			
10/05/2024		0000	13105	393 TED Transf.Eletr.Disponiv	51.004	14.500,00 D	
				341 0173 018962755000132 CASA MALAGUET			
10/05/2024		0000	13105	393 TED Transf.Eletr.Disponiv	51.005	3.200,00 D	
				341 6023 05900854760 LETICIA HELENA DE			
10/05/2024		0000	13105	393 TED Transf.Eletr.Disponiv	51.006	6.000,00 D	
				237 1756 045954824000139 NOVO HORIZONT			
10/05/2024		0000	13105	393 TED Transf.Eletr.Disponiv	51.007	5.000,00 D	
				341 0350 009942377000134 ZERO K FILMES			
10/05/2024		0000	00000	989 Resgate BB CDB DI	98	68.500,00 C	
10/05/2024	13/05/2024	0000	14060	798 Resgate BB CDB DI	900.962.918.218	768,57 C	1.068,57 C
20/05/2024		0000	13105	393 TED Transf.Eletr.Disponiv	52.001	7.600,00 D	
				756 3216 049861563000163 ART POR TODA			
20/05/2024		0000	13105	393 TED Transf.Eletr.Disponiv	52.002	5.000,00 D	
				237 1756 045954824000139 NOVO HORIZONT			
20/05/2024		0000	13105	393 TED Transf.Eletr.Disponiv	52.003	6.000,00 D	
				237 0114 034061162000151 HENRIQUE GONC			
20/05/2024		0000	00000	989 Resgate BB CDB DI	98	18.000,00 C	
20/05/2024	21/05/2024	0000	14060	798 Resgate BB CDB DI	900.962.918.218	243,36 C	711,93 C
27/05/2024		0000	13105	393 TED Transf.Eletr.Disponiv	52.701	4.000,00 D	
				237 0117 048755479000100 WR PRODUCOES			
27/05/2024		0000	13105	393 TED Transf.Eletr.Disponiv	52.702	11.000,00 D	
				341 0152 29635108885 CLEBER ELI DA SIL			
27/05/2024		0000	00000	989 Resgate BB CDB DI	98	14.500,00 C	
27/05/2024	28/05/2024	0000	14060	798 Resgate BB CDB DI	900.962.918.218	223,59 C	435,52 C
31/05/2024		0000	00000	999 S A L D O			435,52 C

G3380210148072731
02/12/2024 10:40:53

Consultas - Extrato de conta corrente

Cliente - Conta atual

Agência	1511-3
Conta corrente	18956-1ASSOCIACAO A AMIGOS PRACA
Período do extrato	Mês atual

Lançamentos

Dt. balancete	Dt. movimento	Ag. origem	Lote	Histórico	Documento	Valor R$	Saldo
18/09/2024		0000	00000	000 Saldo Anterior			5.733,74 C
02/12/2024		0000	11105	375 Impostos	120.201	5.733,74 D	
				PREF MUN SAO PAULO			
02/12/2024		0000	00000	999 S A L D O			0,00 C

Saldo	0,00C
Juros *	0,00
Data de Debito de Juros	31/12/2024
IOF *	0,00
Data de Debito de IOF	02/12/2024

```
-----------------------------------------------
        *** A CONTA NAO FOI MOVIMENTADA ***

             Curtindo a BB Friday?
  Aproveite as promocoes de arrasar nos ultimos
        dias e se prepare pro fim do ano.

-----------------------------------------------
```

Transação efetuada com sucesso por: J6516143 VANESSA GODOY.

Serviço de Atendimento ao Consumidor - SAC 0800 729 0722

Ouvidoria BB 0800 729 5678
Para deficientes auditivos 0800 729 0088

3.1.9 – Projeto Residência Artística SP Música - Efêmero
Termo de Fomento: 029 SPAR/SMC-G/2024
Valor do repasse: R$ 50.000,00
Conta específica: Banco do Brasil, Ag. 1511-3, C/C 18433-0
Rubricas no Plano de Trabalho: Meta Ordinária – Curso de Extensão Cultural / Meta Condicionada – Residências Artísticas Especiais
Status: em execução

DESCRITIVO QUALITATIVO

Parceria com a Secretaria de Cultura do Município de São Paulo na realização do Projeto Residência Artística SP MÚSICA – EFÊMERO que compreende a criação e realização de uma gravação autoral de Juliane Hooper com banda, composto de cinco músicas, apresentação de um show musical, oferta de um curso de Extensão Cultural com 64 horas aulas e realização de uma palestra acerta do processo artístico da Residência.

RESUMO DAS DESPESAS

Serviço/Produto	Valor Previsto	Valor Realizado	Diferença se houver	Justificativa da diferença
Técnico de som e assistente de palco	R$ 1.000,00		R$ 1.000,00	em execução
Fotografia e vídeo	R$ 1.000,00	R$ 1.000,00		
Assessoria de imprensa	R$ 7.000,00	R$ 7.000,00		
Maquiagem	R$ 550,00		R$ 550,00	em execução
Produção, captação e mixagem	R$ 9.250,00	R$ 9.250,00		
Composição, arranjo e letras	R$ 5.200,00	R$ 4.160,00	R$ 1.040,00	em execução
Formador - Curso de Extensão Cultural	R$ 4.000,00		R$ 4.000,00	em execução
Palestrante	R$ 500,00		R$ 500,00	em execução
Músicos (EP)	R$ 10.500,00	R$ 7.000,00	R$ 3.500,00	em execução
Músicos (Show)	R$ 3.000,00		R$ 3.000,00	em execução
Produção executiva	R$ 5.000,00	R$ 5.000,00		
Assistente Administrativo	R$ 3.000,00	R$ 3.000,00		
Total	R$ 50.000,00	R$ 36.410,00	R$ 13.590,00	

EXTRATOS BANCÁRIOS

EMPRESA

G3340109174331151
01/11/2024 09:21:57

Consultas - Extrato de conta corrente

Cliente - Conta atual

Agência	1511-3
Conta corrente	18433-0ASSOCIACAO A AMIGOS PRACA
Período do extrato	10 / 2024

Lançamentos

Dt. balancete	Dt. movimento	Ag. origem	Lote	Histórico	Documento	Valor R$	Saldo
27/05/2024		0000	00000	000 Saldo Anterior			0,00 C
22/10/2024		0000	14134	612 Recebimento Fornecedor	1.811	50.000,00 C	50.000,00 C
				SECRETARIA MUNICIPAL DA FAZENDA			
24/10/2024		0000	13060	351 Aplicação BB CDB DI	1.000.977.124.920	50.000,00 D	0,00 C
31/10/2024		0000	00000	999 S A L D O			0,00 C

G3350212521420361
02/01/2025 13:15:36

Consultas - Extrato de conta corrente

Cliente - Conta atual

Agência	1511-3
Conta corrente	18433-0ASSOCIACAO A AMIGOS PRACA
Período do extrato	12 / 2024

Lançamentos

Dt. balancete	Dt. movimento	Ag. origem	Lote	Histórico	Documento	Valor R$	Saldo
24/10/2024		0000	00000	000 Saldo Anterior			0,00 C
06/12/2024		0000	14175	983 TED Devolvida	800.013	5.560,00 C	
				AG OU CNT DEST DO CRED INVAL			
06/12/2024		0000	13105	393 TED Transf.Eletr.Disponiv	120.602	7.400,00 D	
				260 0001 037041312000153 MOSSIL PRODUC			
06/12/2024		0000	13105	393 TED Transf.Eletr.Disponiv	120.604	5.600,00 D	
				260 0001 047080307000103 CAROLINA MART			
06/12/2024		0000	13105	393 TED Transf.Eletr.Disponiv	120.605	5.560,00 D	
				260 0001 045480531000167 45.480.531 JU			
06/12/2024		0000	13105	393 TED Transf.Eletr.Disponiv	120.606	3.000,00 D	
				260 0001 046907368000139 IOSEPH PRODUC			
06/12/2024		0000	13105	470 Transferência Agendada	85.900.000.046.124	5.000,00 D	
				05/12			
06/12/2024		0000	13105	470 Transferência Agendada	354.800.000.222.774	1.400,00 D	
				05/12			
06/12/2024		0000	00000	989 Resgate BB CDB DI	98	22.500,00 C	
				BB CDB DI			
06/12/2024	09/12/2024	0000	14060	798 Resgate BB CDB DI	1.000.977.124.920	260,10 C	360,10 C
16/12/2024		0000	14175	983 TED Devolvida	800.003	1.000,00 C	
				AUSENC/DIVGNC NA IDENTF DO CPF/CNPJ			
16/12/2024		0000	14175	983 TED Devolvida	800.004	5.560,00 C	
				AG OU CNT DEST DO CRED INVAL			
16/12/2024		0000	14175	983 TED Devolvida	800.005	3.250,00 C	
				AG OU CNT DEST DO CRED INVAL			
16/12/2024		0000	13105	393 TED Transf.Eletr.Disponiv	121.601	1.000,00 D	
				341 1480 042092195000197 42.092.195 ED			
16/12/2024		0000	13105	393 TED Transf.Eletr.Disponiv	121.602	5.560,00 D	
				260 0001 045480531000167 45.480.531 JU			
16/12/2024		0000	13105	393 TED Transf.Eletr.Disponiv	121.603	3.250,00 D	
				260 0001 055066890000126 55.066.890 MA			
16/12/2024		0000	13105	393 TED Transf.Eletr.Disponiv	121.604	1.400,00 D	
				260 0001 039234344000109 KAUE MORO CAL			
16/12/2024		0000	00000	989 Resgate BB CDB DI	98	1.500,00 C	
				BB CDB DI			
16/12/2024	17/12/2024	0000	14060	798 Resgate BB CDB DI	1.000.977.124.920	21,12 C	481,22 C
23/12/2024		0000	13105	393 TED Transf.Eletr.Disponiv	122.301	1.400,00 D	
				290 0001 47889776802 CARLOS ALBERTO TO			
23/12/2024		0000	13105	393 TED Transf.Eletr.Disponiv	122.302	1.000,00 D	
				341 1480 36407669898 EDIVALDO PEDRO MA			
23/12/2024		0000	13105	393 TED Transf.Eletr.Disponiv	122.304	5.560,00 D	
				260 0001 08555918979 JULIANE CARDOSO A			
23/12/2024		0000	13105	470 Transferência Agendada	279.200.000.026.117	3.250,00 D	
				20/12			
23/12/2024		0000	00000	989 Resgate BB CDB DI	98	11.000,00 C	
				BB CDB DI			
23/12/2024	24/12/2024	0000	14060	798 Resgate BB CDB DI	1.000.977.124.920	179,30 C	450,52 C
31/12/2024		0000	00000	999 S A L D O			450,52 C

3.1.10 – Projeto Residência Artística Memorial
Termo de Fomento: 043 SPAR/SMC-G/2024
Valor do repasse: R$ 200.000,00
Conta específica: Banco do Brasil, Ag. 1511-3, C/C 19245-7
Rubricas no Plano de Trabalho: Meta Ordinária - Artista Convidado / Meta Condicionada – Residências Artísticas Especiais
Status: em execução

DESCRITIVO QUALITATIVO

Parceria com a Secretaria de Cultura do Município de São Paulo na realização do Projeto Residência Artística "Memorial" que compreende a criação e realização de temporada do espetáculo teatral Memorial com 12 apresentações e a realização de 07 formações pedagógicas de 28 horas-aula cada para o curso Técnico em Teatro, perfazendo o total de 196 horas-aulas.

ATIVIDADE REALIZADA NO ANO

"MEMORIAL DO FUTURO RECENTE"
10/10 a 24/11; 12 apresentações; 428 espectadores
Evento presencial no Teatro de Arena e no Teatro Cacilda Becker

RESUMO DAS DESPESAS

Serviço/Produto	Valor Previsto	Valor Realizado	Diferença se houver	Justificativa da diferença
Cenotécnico	R$ 6.000,00	R$ 6.000,00		
Montagem e Desmontagem	R$ 4.500,00	R$ 4.500,00		
Assessoria de Imprensa	R$ 6.000,00	R$ 6.000,00		
Gestão de redes sociais	R$ 3.600,00	R$ 3.600,00		
Programador visual	R$ 1.800,00	R$ 1.800,00		
Registro documentação fotográfica	R$ 3.000,00	R$ 3.000,00		
Registro videográfico	R$ 3.000,00	R$ 3.000,00		
Locação de Equipamentos	R$ 6.000,00	R$ 6.000,00		
Direção Cênica	R$ 11.000,00	R$ 11.000,00		
Assistente de direção	R$ 7.500,00	R$ 7.500,00		
Concepção Dramatúrgica	R$ 11.000,00	R$ 11.000,00		
Ator/Atriz - Elenco	R$ 24.000,00	R$ 24.000,00		
Direção Musical / Trilha Sonora Original	R$ 7.000,00	R$ 7.000,00		
Iluminador	R$ 6.000,00	R$ 6.000,00		
Figurinista	R$ 10.000,00	R$ 10.000,00		
Videogravista	R$ 10.000,00	R$ 10.000,00		
Cenógrafo [criação]	R$ 7.000,00	R$ 7.000,00		
Preparação Vocal	R$ 5.000,00	R$ 5.000,00		
Operador de Luz	R$ 4.800,00	R$ 4.800,00		
Operador de Som	R$ 4.800,00	R$ 4.800,00		
Operador de Vídeo	R$ 4.800,00	R$ 4.800,00		
Palestrante	R$ 620,00	R$ -	R$ 620,00	em execução
Formador Pedagógico	R$ 26.880,00	R$ 26.880,00		
Direção de Produção	R$ 23.200,00	R$ 23.200,00		
Assistente Administrativo	R$ 2.500,00	R$ 2.500,00		
Total	R$200.000,00	R$ 199.380,00	620,00	

EXTRATOS BANCÁRIOS

G3340109465586971
01/11/2024 09:51:12

Consultas - Extrato de conta corrente

Cliente - Conta atual

Agência	1511-3
Conta corrente	19245-7ASSOCIACAO A AMIGOS PRACA
Período do extrato	10 / 2024

Lançamentos

Dt. balancete	Dt. movimento	Ag. origem	Lote	Histórico	Documento	Valor R$	Saldo
14/05/2024		0000	00000	000 Saldo Anterior			0,00 C
18/10/2024		0000	14134	612 Recebimento Fornecedor	1.810	200.000,00 C	200.000,00 C
				SECRETARIA MUNICIPAL DA FAZENDA			
24/10/2024		0000	13060	351 Aplicação BB CDB DI	200.977.125.004	200.000,00 D	0,00 C
31/10/2024		0000	00000	999 S A L D O			0,00 C

G3320212210619271
02/01/2025 12:45:15

Consultas - Extrato de conta corrente

Cliente - Conta atual

Agência	1511-3
Conta corrente	19245-7ASSOCIACAO A AMIGOS PRACA
Período do extrato	12 / 2024

Lançamentos

Dt. balancete	Dt. movimento	Ag. origem	Lote	Histórico	Documento	Valor R$	Saldo
26/11/2024		0000	00000	000 Saldo Anterior			172,70 C
02/12/2024		0000	13105	393 TED Transf.Eletr.Disponiv	120.201	10.000,00 D	
				260 0001 015063930000161 ANDRE JORGE C			
02/12/2024		0000	13105	393 TED Transf.Eletr.Disponiv	120.202	2.700,00 D	
				341 0223 47671222879 MARIANA AZEVEDO L			
02/12/2024		0000	00000	989 Resgate BB CDB DI	98	13.000,00 C	
				BB CDB DI			
02/12/2024	03/12/2024	0000	14060	798 Resgate BB CDB DI	200.977.125.004	129,22 C	601,92 C
06/12/2024		0000	13105	393 TED Transf.Eletr.Disponiv	120.601	3.000,00 D	
				341 0069 32592032819 JENNIFER GLASS			
06/12/2024		0000	13105	393 TED Transf.Eletr.Disponiv	120.602	10.800,00 D	
				237 0128 36602807803 ALLYSSON LEMES DO			
06/12/2024		0000	00000	989 Resgate BB CDB DI	98	13.500,00 C	
				BB CDB DI			
06/12/2024	09/12/2024	0000	14060	798 Resgate BB CDB DI	200.977.125.004	156,06 C	457,98 C
23/12/2024		0000	13105	393 TED Transf.Eletr.Disponiv	122.301	6.720,00 D	
				260 0001 011706987000180 11.706.987 AN			
23/12/2024		0000	13105	393 TED Transf.Eletr.Disponiv	122.302	3.000,00 D	
				104 4033 32200365896 BRUNO MICHEL VASC			
23/12/2024		0000	13105	393 TED Transf.Eletr.Disponiv	122.303	6.720,00 D	
				077 0001 055996663000108 KAREN MEZZA P			
23/12/2024		0000	13105	393 TED Transf.Eletr.Disponiv	122.304	6.720,00 D	
				260 0001 025129447000196 LUCIANA SCHWI			
23/12/2024		0000	13105	470 Transferência Agendada	342.300.000.029.633	6.720,00 D	
				20/12			
23/12/2024		0000	00000	989 Resgate BB CDB DI	98	29.500,00 C	
				BB CDB DI			
23/12/2024	24/12/2024	0000	14060	798 Resgate BB CDB DI	200.977.125.004	480,85 C	558,83 C
31/12/2024		0000	00000	999 S A L D O			558,83 C

3.1.11 – Projeto Residência Artística Interdisciplinar "Tukum – Bando De Criação"
Termo de Fomento: 047 SPAR/SMC-G/2024
Valor do repasse: R$ 50.000,00
Conta específica: Banco do Brasil, Ag. 1511-3, C/C 18599-X
Rubricas no Plano de Trabalho: Metas Ordinárias - Artista Convidado - Residências Artísticas
Status: em execução

DESCRITIVO QUALITATIVO

Parceria com a Secretaria de Cultura do Município de São Paulo na realização do Projeto Residência Interdisciplinar "Tukum – Bando de Criação" que compreende a criação e realização de 02 apresentações do espetáculo "Estradas Dentro" e de uma formação pedagógica para o curso de Sonoplastia, com 21 encontros de 04 horas cada.

ATIVIDADE REALIZADA NO ANO

"Tukum - Estradas Dentro"
23/11 a 24/11; 2 apresentações; 122 espectadores
Evento presencial – Unidade Roosevelt

RESUMO DAS DESPESAS

Serviço/Produto	Valor Previsto	Valor Realizado	Diferença se houver	Justificativa da diferença
Produtor Técnico	R$ 1.600,00	R$ 1.600,00		
Operadora de Luz	R$ 1.600,00	R$ 1.600,00		
Designer	R$ 1.200,00	R$ 1.200,00		
Assessoria de Imprensa	R$ 1.800,00	R$ 1.800,00		
Direção	R$ 6.500,00	R$ 6.500,00		
Elenco Principal	R$ 19.500,00	R$ 19.500,00		
Banda de Apoio	R$ 6.000,00	R$ 6.000,00		
Formador pedagógico	R$ 6.720,00	R$ 6.720,00		
Gestão e Trafego de Redes Sociais/social mídia	R$ 780,00		R$ 780,00	
Produção Executiva	R$ 4.300,00	R$ 4.300,00		
Total	R$ 50.000,00	R$ 49.220,00	R$ 780,00	

EXTRATOS BANCÁRIOS

EMPRESA

Consultas - Extrato de conta corrente

G3380210148072731
02/12/2024 10:28:39

Cliente - Conta atual

Agência	1511-3
Conta corrente	18599-XASSOCIACAO A AMIGOS PRACA
Período do extrato	11 / 2024

Lançamentos

Dt. balancete	Dt. movimento	Ag. origem	Lote	Histórico	Documento	Valor R$	Saldo
18/08/2023		0000	00000	000 Saldo Anterior			0,00 C
07/11/2024		0000	14134	612 Recebimento Fornecedor	1.813	50.000,00 C	
				SECRETARIA MUNICIPAL DA FAZENDA			
07/11/2024		0000	13060	351 Aplicação BB CDB DI	100.961.336.502	50.000,00 D	0,00 C
30/11/2024		0000	00000	999 S A L D O			0,00 C

G3350212521420361
02/01/2025 13:11:53

Consultas - Extrato de conta corrente

Cliente - Conta atual

Agência	1511-3
Conta corrente	18599-XASSOCIACAO A AMIGOS PRACA
Período do extrato	12 / 2024

Lançamentos

Dt. balancete	Dt. movimento	Ag. origem	Lote	Histórico	Documento	Valor R$	Saldo
07/11/2024		0000	00000	000 Saldo Anterior			0,00 C
02/12/2024		0000	14175	983 TED Devolvida	800.006	6.000,00 C	
				AUSENC/DIVGNC NA IDENTF DO CPF/CNPJ			
02/12/2024		0000	13105	393 TED Transf.Eletr.Disponiv	120.201	6.500,00 D	
				260 0001 017563333000121 17.563.333 LU			
02/12/2024		0000	13105	393 TED Transf.Eletr.Disponiv	120.202	13.000,00 D	
				260 0001 018944718000100 18.944.718 BR			
02/12/2024		0000	13105	393 TED Transf.Eletr.Disponiv	120.203	6.500,00 D	
				403 0001 031931407000166 31.931.407 FL			
02/12/2024		0000	13105	393 TED Transf.Eletr.Disponiv	120.204	6.000,00 D	
				341 0251 055692259000132 55.692.259 CA			
02/12/2024		0000	13105	393 TED Transf.Eletr.Disponiv	120.205	1.800,00 D	
				260 0001 018555701000152 18.555.701 FL			
02/12/2024		0000	00000	989 Resgate BB CDB DI	98	28.000,00 C	
				BB CDB DI			
02/12/2024	03/12/2024	0000	14060	798 Resgate BB CDB DI	100.961.336.502	165,76 C	365,76 C
06/12/2024		0000	13105	393 TED Transf.Eletr.Disponiv	120.601	1.600,00 D	
				341 0350 31977526861 JULIANA DE SOUZA			
06/12/2024		0000	13105	393 TED Transf.Eletr.Disponiv	120.602	1.200,00 D	
				323 0001 43034430850 LUCAS TEOFILO MAG			
06/12/2024		0000	13105	393 TED Transf.Eletr.Disponiv	120.603	6.000,00 D	
				341 0251 42382842830 CAROLINE LUCENA A			
06/12/2024		0000	13105	393 TED Transf.Eletr.Disponiv	120.604	4.300,00 D	
				077 0001 018606026000143 18.606.026 JU			
06/12/2024		0000	00000	989 Resgate BB CDB DI	98	13.000,00 C	
				BB CDB DI			
06/12/2024	09/12/2024	0000	14060	798 Resgate BB CDB DI	100.961.336.502	97,76 C	363,52 C
23/12/2024		0000	13105	393 TED Transf.Eletr.Disponiv	122.301	1.600,00 D	
				336 0001 019562166000120 VANIA NUNES J			
23/12/2024		0000	13105	393 TED Transf.Eletr.Disponiv	122.302	6.720,00 D	
				077 0001 022049184000117 EDEZIO ARAGAO			
23/12/2024		0000	00000	989 Resgate BB CDB DI	98	8.000,00 C	
				BB CDB DI			
23/12/2024	24/12/2024	0000	14060	798 Resgate BB CDB DI	100.961.336.502	96,96 C	140,48 C
31/12/2024		0000	00000	999 S A L D O			140,48 C

3.1.12 – Projeto SP Música – Arranjos E Composição
Termo de Fomento: 050 SPAR/SMC-G/2024
Valor do repasse: R$ 135.000,00
Conta específica: Banco do Brasil, Ag. 1511-3, C/C 19615-0
Rubricas no Plano de Trabalho: Meta Ordinária – Curso de Extensão Cultural / Meta Condicionada – Residências Artísticas Especiais
Status: em execução

DESCRITIVO QUALITATIVO

Parceria com a Secretaria de Cultura do Município de São Paulo na realização do SP Música – Arranjos e Composição que compreende na formação de estudantes a partir da criação do espetáculo musical Show "Me deixa ser seu parceiro", na qual serão realizadas 02 apresentações e na realização de 02 cursos de Extensão Cultural com 48 horas aulas cada, dividido em 16 encontros.

RESUMO DAS DESPESAS

Serviço/Produto	Valor Previsto	Valor Realizado	Diferença se houver	Justificativa da diferença
Identidade Visual do Projeto	R$ 6.750,00		R$ 6.750,00	em execução
Arranjos Músicas	R$ 12.000,00		R$ 12.000,00	em execução
Assessoria de Imprensa	R$ 1.200,00		R$ 1.200,00	em execução
Captação de Áudio e Masterizaçã o do show ao vivo	R$ 21.400,00		R$ 21.400,00	em execução
Captação Audiovisual do show ao vivo	R$ 18.000,00		R$ 18.000,00	em execução
Gestão e Tráfego de Redes Sociais/social mída	R$ 1.050,00		R$ 1.050,00	em execução
Intérprete	R$ 24.000,00		R$ 24.000,00	em execução
Músicos	R$ 14.400,00		R$ 14.400,00	em execução
Fotógrafo	R$ 1.400,00		R$ 1.400,00	em execução
Formador de Extensão Cultura	R$ 8.000,00		R$ 8.000,00	em execução
Produção Executiva	R$ 6.000,00		R$ 6.000,00	em execução
Assistente de Produção	R$ 9.600,00		R$ 9.600,00	em execução
Assistente Administrativo	R$ 11.200,00		R$ 11.200,00	em execução
Total	R$ 135.000,00		R$ 135.000,00	

EXTRATOS BANCÁRIOS

EMPRESA

G3380210148072731
02/12/2024 10:55:17

Consultas - Extrato de conta corrente

Cliente - Conta atual

Agência	1511-3
Conta corrente	19615-0ASSOCIACAO A AMIGOS PRACA
Período do extrato	11 / 2024

Lançamentos

Dt. balancete	Dt. movimento	Ag. origem	Lote	Histórico	Documento	Valor R$	Saldo
05/06/2024		0000	00000	000 Saldo Anterior			0,00 C
19/11/2024		0000	14134	612 Recebimento Fornecedor	1.815	135.000,00 C	
				SECRETARIA MUNICIPAL DA FAZENDA			
19/11/2024		0000	13049	345 BB RF CP Empresa Ágil	1.200.087	135.000,00 D	0,00 C
30/11/2024		0000	00000	999 S A L D O			0,00 C

G3320212210619271
02/01/2025 12:26:24

Consultas - Extrato de conta corrente

Cliente - Conta atual

Agência	1511-3
Conta corrente	19615-0ASSOCIACAO A AMIGOS PRACA
Período do extrato	12 / 2024

Lançamentos

Dt. balancete	Dt. movimento	Ag. origem	Lote	Histórico	Documento	Valor R$	Saldo
19/11/2024		0000	00000	000 Saldo Anterior			0,00 C
03/12/2024		0000	13113	231 Tar Manuten Conta Ativa	823.380.801.632.890	67,00 D	
				Cobrança referente 03/12/2024			
03/12/2024		0000	00000	855 BB RF CP Empresa Ágil	87	67,00 C	0,00 C
				BB RF CP Empresa Agil			
31/12/2024		0000	00000	999 S A L D O			0,00 C

3.1.13 – Projeto Residência Artística Retomada – Para Onde Está Indo O Novo?
Termo de Fomento: 059 SPAR/SMC-G/2024
Valor do repasse: R$ 300.000,00
Conta específica: Banco do Brasil, Ag. 1511-3, C/C 18636-8
Rubricas no Plano de Trabalho: Metas Ordinárias - Artista Convidado - Residências Artísticas
Status: em execução

DESCRITIVO QUALITATIVO

Parceria com a Secretaria de Cultura do Município de São Paulo na realização do Projeto Residência Artística Retomada – Para Onde Está Indo o Novo? que compreende a criação e realização de temporada do espetáculo teatral MAR ABERTO com 12 apresentações, e a realização de aulas com artistas residentes em 07 áreas, sendo 16 encontros de 04 horas cada, totalizando 448 horas.

ATIVIDADE REALIZADA NO ANO

"Mar Aberto"
17/12 a 22/12; 8 apresentações; 428 espectadores
Evento presencial – Unidade Roosevelt

RESUMO DAS DESPESAS

Serviço/Produto	Valor Previsto	Valor Realizado	Diferença se houver	Justificativa da diferença
Montagem e Desmontagem	R$ 2.000,00		R$ 2.000,00	em execução
Designer Gráfico	R$ 3.000,00	R$ 1.500,00		
Fotografia/captação de vídeo	R$ 5.000,00	R$ 5.000,00		
Masterização (EP)	R$ 3.800,00	R$ 3.800,00		
Roadie da banda	R$ 1.600,00		R$ 1.600,00	em execução
Assessoria de Imprensa	R$ 6.000,00	R$ 6.000,00		
Produção de cenário e adereços	R$ 5.500,00	R$ 5.500,00		
Produção Figurinos	R$ 8.000,00	R$ 8.000,00		
Ator/Atriz- Elenco	R$ 48.000,00	R$ 48.000,00		
Músicos (show)	R$ 27.000,00	R$ 24.500,00	R$ 2.500,00	em execução
Músicos (peça)	R$ 16.000,00		R$ 16.000,00	em execução
Cenógrafo (peça)	R$ 13.000,00	R$ 6.500,00	R$ 6.500,00	em execução
Desenho de Luz (show e peça)	R$ 8.000,00		R$ 8.000,00	em execução
Direção Artística - show	R$ 21.900,00	R$ 7.300,00	R$ 14.600,00	em execução
Direção Artística - peça	R$ 15.000,00	R$ 7.500,00	R$ 7.500,00	em execução
Sonoplasta	R$ 1.800,00	R$ 1.800,00		
Dramaturgista	R$ 7.000,00	R$ 7.000,00		
Figurinista	R$ 4.000,00	R$ 4.000,00		
Cenótecnico	R$ 2.300,00		R$ 2.300,00	em execução
Operador de Som	R$ 3.120,00	R$ 3.120,00		
Técnico de som	R$ 2.400,00		R$ 2.400,00	em execução
Operador de Luz	R$ 3.600,00		R$ 3.600,00	em execução
Assistente de Direção (Peça)	R$ 5.000,00		R$ 5.000,00	em execução
Produtor do dia	R$ 1.400,00	R$ 700,00	R$ 700,00	em execução
Artistas Residentes	R$ 42.000,00		R$ 42.000,00	em execução
Gestão e Tráfego de Redes	R$ 3.000,00		R$ 3.000,00	em execução
Direção de Produção	R$ 18.000,00		R$ 18.000,00	em execução
Assistente de Produção	R$ 6.000,00	R$ 2.000,00		
Produção Executiva	R$ 14.000,00	R$ 4.666,68	R$ 9.333,32	em execução
Assistente Administrativo	R$ 2.580,00	R$ 2.580,00		
Total	R$ 300.000,00	R$ 149.466,68	R$ 145.033,32	

EXTRATOS BANCÁRIOS

G3350212521420361
02/01/2025 13:06:46

Consultas - Extrato de conta corrente

Cliente - Conta atual

Agência	1511-3
Conta corrente	18636-8ASSOCIACAO A AMIGOS PRACA
Período do extrato	12 / 2024

Lançamentos

Dt. balancete	Dt. movimento	Ag. origem	Lote	Histórico	Documento	Valor R$	Saldo
08/10/2024		0000	00000	000 Saldo Anterior			0,00 C
11/12/2024		0000	14134	612 Recebimento Fornecedor	1.820	300.000,00 C	
				SECRETARIA MUNICIPAL DA FAZENDA			
11/12/2024		0000	13049	345 BB CP Admin Clássico	1.200.030	300.000,00 D	0,00 C
23/12/2024		0000	13105	393 TED Transf.Eletr.Disponiv	122.301	4.920,00 D	
				756 3194 026284759000137 3 PONTOS COMP			
23/12/2024		0000	13105	393 TED Transf.Eletr.Disponiv	122.302	4.000,00 D	
				260 0001 036728074000196 RICARDO DE OL			
23/12/2024		0000	13105	393 TED Transf.Eletr.Disponiv	122.304	16.000,00 D	
				341 1546 042863958000156 AYOMI DOMENIC			
23/12/2024		0000	13105	393 TED Transf.Eletr.Disponiv	122.305	5.366,68 D	
				260 0001 015726306000105 AYRA PRODUCOE			
23/12/2024		0000	13105	393 TED Transf.Eletr.Disponiv	122.306	6.800,00 D	
				341 0152 005864797000199 BORGES COMUNI			
23/12/2024		0000	13105	393 TED Transf.Eletr.Disponiv	122.308	4.500,00 D	
				341 0444 018988657000174 URBEM ART PRO			
23/12/2024		0000	13105	393 TED Transf.Eletr.Disponiv	122.310	20.000,00 D	
				260 0001 028527952000187 MAIRA DE CASS			
23/12/2024		0000	13105	393 TED Transf.Eletr.Disponiv	122.311	6.000,00 D	
				033 3412 013403543000100 POMBO CORREIO			
23/12/2024		0000	13105	393 TED Transf.Eletr.Disponiv	122.312	5.000,00 D	
				260 0001 044328900000138 RODRIGO DE SO			
23/12/2024		0000	13105	393 TED Transf.Eletr.Disponiv	122.313	4.500,00 D	
				336 0001 031842780000140 GRAO PRODUCOE			
23/12/2024		0000	13105	393 TED Transf.Eletr.Disponiv	122.314	4.000,00 D	
				237 0422 38447669874 GABRIEL PINHEIRO			
23/12/2024		0000	13105	393 TED Transf.Eletr.Disponiv	122.315	23.500,00 D	
				260 0001 057154876000100 GIA PRODUCOES			
23/12/2024		0000	13105	393 TED Transf.Eletr.Disponiv	122.316	15.800,00 D	
				341 0444 018988657000174 URBEM ART PRO			
23/12/2024		0000	13105	393 TED Transf.Eletr.Disponiv	122.317	16.000,00 D	
				341 3130 014531363000168 GRILO AZUL FI			
23/12/2024		0000	13105	393 TED Transf.Eletr.Disponiv	122.318	2.580,00 D	
				260 0001 044126790000121 AMELIA ARTE E			
23/12/2024		0000	13105	470 Transferência Agendada	326.600.000.451.821	2.000,00 D	
				20/12			
23/12/2024		0000	13105	470 Transferência Agendada	356.900.000.019.779	7.000,00 D	
				20/12			
23/12/2024		0000	13105	470 Transferência Agendada	681.900.000.035.893	7.500,00 D	
				20/12			
23/12/2024		0000	00000	855 BB CP Admin Clássico	30	155.466,68 C	0,00 C
				BB RF CP Clássico FIC FI			
31/12/2024		0000	00000	999 S A L D O			0,00 C

3.1.14 – Projeto Residência Artística TATÁ
Termo de Fomento: 063 SPAR/SMC-G/2024
Valor do repasse: R$ 250.000,00
Conta específica: Banco do Brasil, Ag. 1511-3, C/C 19244-9
Rubricas no Plano de Trabalho: Metas Ordinárias – Artista Convidado - Curso de Extensão Cultural / Meta Condicionada – Residências Artísticas Especiais
Status: em execução

DESCRITIVO QUALITATIVO

Parceria com a Secretaria de Cultura do Município de São Paulo na realização do Projeto Residência Artística "TATÁ" que compreende a criação e realização de temporada do espetáculo teatral TATÁ com 12 apresentações, a realização de 03 formações pedagógicas, com 21 encontros de 04 horas cada para o curso Técnico em Teatro, perfazendo o total de 252 horas-aulas e a realização de 03 cursos de Extensão Cultural com 16 encontros de 03 horas cada.

RESUMO DAS DESPESAS

Serviço/Produto	Valor Previsto	Valor Realizado	Diferença se houver	Justificativa da diferença
Designer Gráfico	R$ 5.986,88		R$ 5.986,88	
Assessoria de Imprensa	R$ 10.000,00		R$ 10.000,00	
Gestão e Tráfego de Redes Sociais/social mídia	R$ 1.340,00		R$ 1.340,00	
Ator/Atriz - Elenco Protagonista	R$ 50.800,00		R$ 50.800,00	
Diretor Artístico	R$ 40.000,00		R$ 40.000,00	
Operador de Som	R$ 6.000,00		R$ 6.000,00	
Operador de Luz	R$ 5.113,12		R$ 5.113,12	
Formador pedagógico	R$ 20.160,00	R$ 6.720,00	R$ 13.440,00	
Formador de Extensão	R$ 12.000,00		R$ 12.000,00	
Intérprete de Libras	R$ 2.800,00		R$ 2.800,00	
Diretor de Palco	R$ 4.800,00		R$ 4.800,00	
Produtor Executivo	R$ 22.000,00		R$ 22.000,00	
Assistente de produção	R$ 5.000,00		R$ 5.000,00	
Direção de Produção	R$ 64.000,00		R$ 64.000,00	
Total	R$ 250.000,00	R$ 6.720,00	R$ 243.280,00	

EXTRATOS BANCÁRIOS

EMPRESA

Consultas - Extrato de conta corrente

G3320212210619271
02/01/2025 12:39:45

Cliente - Conta atual

Agência	1511-3
Conta corrente	19244-9ASSOCIACAO A AMIGOS PRACA
Período do extrato	12 / 2024

Lançamentos

Dt. balancete	Dt. movimento	Ag. origem	Lote	Histórico	Documento	Valor R$	Saldo
29/05/2024		0000	00000	000 Saldo Anterior			0,00 C
11/12/2024		0000	14134	612 Recebimento Fornecedor	1.820	250.000,00 C	
				SECRETARIA MUNICIPAL DA FAZENDA			
11/12/2024		0000	13049	345 BB CP Admin Clássico	1.200.030	250.000,00 D	0,00 C
23/12/2024		0000	13105	393 TED Transf.Eletr.Disponiv	122.301	6.720,00 D	
				260 0001 040646161000171 DIEGO EDUARDO			
23/12/2024		0000	00000	855 BB CP Admin Clássico	30	6.720,00 C	0,00 C
				BB RF CP Clássico FIC FI			
31/12/2024		0000	00000	999 S A L D O			0,00 C

RECURSOS DE CAPTAÇÃO VINCULADOS A INVESTIMENTO

3.1.15 – Projeto de Manutenção e Aquisição de Equipamentos para a SP Escola de Teatro
Termo de Fomento: 950651/2023
Valor do repasse: R$ 400.000,00
Conta específica: Banco do Brasil, Ag. 1511-3, C/C 194255
Rubrica no Plano de Trabalho: Recursos de Captação Vinculados a Investimento
Status: em execução

DESCRITIVO QUALITATIVO

Parceria com o Ministério da Cultura – Fundação Nacional de Artes para realização do projeto de manutenção e aquisição de equipamentos para a SP Escola de Teatro.

RESUMO DAS DESPESAS

Serviço/Produto	Quantidade	Valor Previsto	Valor Realizado	Diferença se houver	Justificativa da diferença
Direct Box (passivo) Whirlwind Imp2	4	R$ 2.388,00	R$ 2.388,00		
Microfone 1	2	R$ 2.286,00	R$ 2.286,00		
Microfone 2	1	R$ 3.543,50	R$ 3.543,50		
Microfone 3	6	R$ 7.794,00	R$ 7.794,00		
Microfone 4	2	R$ 8.789,00	R$ -	R$ 8.789,00	em execução
Microfone 5	2	R$ 8.830,16	R$ -	R$ 8.830,16	em execução
Mesa de Som Yamaha MG16XU	4	R$ 14.744,00	R$ 14.744,00		
Pedestal para microfone Torelli Hpm58	5	R$ 1.469,00	R$ 1.469,00		
Pedestal over de bateria TGM65	2	R$ 1.436,00	R$ -	R$ 1.436,00	em execução
Fone de ouvido Sony MDR - 7506	3	R$ 1.908,00	R$ 1.908,00		
Braço articu;ado 512 Broadcast Boom Arm	3	R$ 1.293,30	R$ -	R$ 1.293,30	em execução
Interface de áudio SSL 2 Plus	1	R$ 2.069,10	R$ -	R$ 2.069,10	em execução
Licença de software Pro Tools	1	R$ 1.738,93	R$ -	R$ 1.738,93	em execução
HD externo 2 TB	1	R$ 476,76	R$ -	R$ 476,76	em execução
Caixa acústica FZ 108A	1	R$ 6.990,00	R$ 6.990,00		
Computador estúdio de som	1	R$ 74.999,00	R$ -	R$ 74.999,00	em execução
Notebook Dell G5	5	R$ 26.995,00	R$ -	R$ 26.995,00	em execução
Fone de ouvido Audio Technnica ATH	8	R$ 12.538,64	R$ 12.538,64		
Interface de Audio Focusrite Scarlett 212	2	R$ 3.256,00	R$ 3.256,00		
Controlador MIDI	2	R$ 1.653,00	R$ 1.653,00		
Caixa acústica ativa Yamaha DBR-15	16	R$ 74.750,40	R$ 74.750,40		
Subwoofer FZ Sub 18a	1	R$ 11.900,00	R$ 11.900,00		
Pedestal tripé para caixa de som	16	R$ 2.082,24	R$ 2.082,24		
Gravador digital Zoom H4N PRO	2	R$ 2.661,38	R$ 2.661,38		
Licença Software Ableton Live 11	2	R$ 3.599,98	R$ 3.599,98		
MESA DIG. COMANDER WING - MA LIGHTING - console Grand Ma onPc, com 01 wing		R$ 5.489,00	R$ 5.489,00		
Ribalta De Led Rgbw 24 Led De3w Outdoor Quadriled	10	R$ 8.667,50	R$ -	R$ 8.667,50	em execução
Servidor	2	R$ 92.018,36	R$ -	R$ 92.018,36	em execução
Firewall	2	R$ 3.658,00	R$ -	R$ 3.658,00	em execução
Esmerilhadeiras angular 4 pol. (100mm) 800w 12000 RPM 220V	2	R$ 836,92	R$ -	R$ 836,92	em execução
máscara de solda automática	2	R$ 192,28	R$ -	R$ 192,28	em execução
Máquina de lavar roupa, lava e seca 13 quilos	1	R$ 3.749,63	R$ -	R$ 3.749,63	em execução
Máquina de costura Facilita PRO 4432	2	R$ 2.536,12	R$ -	R$ 2.536,12	em execução
Soprador	2	R$ 339,20	R$ -	R$ 339,20	em execução
Grampeador Rapid	2	R$ 688,00	R$ -	R$ 688,00	em execução
cabeças para perucas e chapéus de fibra	6	R$ 534,00	R$ -	R$ 534,00	em execução
Furadeira com bateria	1	R$ 1.099,00	R$ -	R$ 1.099,00	em execução
Total		R$ 399.999,40	R$ 159.053,14	R$ 240.946,26	

EXTRATOS

Saldo Bancário do Instrumento: **R$ 263.566,58** Data de Competência do Saldo: **06/03/2025**

ATENÇÃO - O "Saldo Bancário do Instrumento" e a "Data de Competência do Saldo" são informados pela instituição bancária. Além disso, o saldo é composto pelo somatório do SALDO DA CONTA CORRENTE + TOTAL APLICADO EM POUPANÇA + TOTAL APLICADO EM FUNDO DE INVESTIMENTO. Esse saldo deve ser entendido como um valor estimado, podendo sofrer variação até o próximo dia útil, principalmente, pelo fato dos rendimentos de aplicação previstos fazerem parte do referido valor.

Data	Tipo Movimentação	Descrição	CNPJ/CPF/IG Favorecido / Depositante	Valor
17/04/2024	Débito	OBTV-Crédito Conta outro Banco		R$ 3.599,98
17/04/2024	Crédito	Resgate Automático		R$ 3.599,98
04/04/2024	Débito	OBTV-Crédito Conta mesmo Banco		R$ 18.890,00
04/04/2024	Crédito	Resgate Automático		R$ 18.890,00
27/03/2024	Débito	OBTV-Crédito Conta outro Banco		R$ 118.911,92
27/03/2024	Crédito	Resgate Automático		R$ 118.911,92
15/03/2024	Débito	OBTV-Crédito Conta outro Banco		R$ 5.489,00
15/03/2024	Crédito	Resgate Automático		R$ 5.489,00
06/03/2024	Débito	OBTV-Crédito Conta outro Banco		R$ 12.162,24
06/03/2024	Crédito	Resgate Automático		R$ 12.162,24
26/12/2023	Débito	BB-APLIC C.PRZ-APL.AUT		R$ 400.000,00
26/12/2023	Crédito	OB-Repasse de Recurso Federal		R$ 400.000,00

Opções para exportar: CSV EXCEL XML PDF

São Paulo, 27 de fevereiro de 2025

GUSTAVO FERREIRA
COORDENADOR DE EXTENSÃO CULTURAL E PROJETOS ESPECIAIS

5. RELATÓRIO DE GASTOS COM UTILIDADE PÚBLICA

INFORME DE GASTOS COM UTILIDADE PÚBLICA - EXERCÍCIO 2024													
ASSOCIAÇÃO DOS ARTISTAS AMIGOS DA PRAÇA													
Despesa	1° Quadrimestre (R$)				2° Quadrimestre (R$)				3° Quadrimestre (R$)				Anual (R$)
	Jan	Fev	Mar	Abr	Mai	Jun	Jul	Ago	Set	Out	Nov	Dez	
Água	3.257,17	2.443,14	8.658,89	4.594,86	4.881,69	5.144,49	4.277,81	5.461,86	6.115,43	3.748,85	7.943,51	3.087,76	59.615,46
Energia Elétrica	8.682,52	3.133,35	6.991,41	9.931,93	10.489,64	10.161,12	8.352,99	7.988,20	7.707,82	8.757,09	10.674,39	9.213,31	102.083,77
Telefone	2.793,90	1.154,50	2.005,61	2.005,76	2.414,11	2.414,11	2.416,17	2.037,81	2.823,33	2.424,66	2.424,11	2.823,11	27.737,18
Internet	4.332,63	4.342,23	4.339,07	4.370,08	4.353,98	6.172,15	4.164,12	4.152,98	4.157,13	4.178,53	4.171,24	4.165,19	52.899,33
TOTAL do CG	19.066,22	11.073,22	21.994,98	20.902,63	22.139,42	23.891,87	19.211,09	19.640,85	20.803,71	19.109,13	25.213,25	19.289,37	242.335,74

Declaramos que todas as contas do período foram pagas até a data de vencimento.

São Paulo, 27 de fevereiro de 2025

IVAM CABRAL
DIRETOR EXECUTIVO

ALESSANDRO RIBEIRO
GERENTE ADMINISTRATIVO-FINANCEIRO

6. QUADRO DE MUNICÍPIOS ATENDIDOS COM AÇÕES CULTURAIS "IN LOCO"

QUADRO DE MUNICÍPIOS ATENDIDOS COM AÇÕES CULTURAIS PRESENCIAIS (IN LOCO) EM 2024

CD_GEOCMU	NM_MUN	REGIAO_ADM	"ASSOCIAÇÃO DOS ARTISTAS AMIGOS DA PRAÇA Nº DO CG: 08/2023"
3531100	Mongaguá	Região Administrativa de Santos	1
3538006	Pindamonhangaba	Região Administrativa de São José dos Campos	1
3538709	Piracicaba	Região Administrativa de Campinas	1
3550308	São Paulo	Região Metropolitana de São Paulo	1
3554003	Tatuí	Região Administrativa de Sorocaba	1
3557006	Votorantim	Região Administrativa de Sorocaba	1
TOTAL			6

QUADRO DE MUNICÍPIOS ATENDIDOS COM AÇÕES CULTURAIS VIRTUAIS EM 2024

CD_GEOCMU	NM_MUN	REGIAO_ADM	"ASSOCIAÇÃO DOS ARTISTAS AMIGOS DA PRAÇA Nº DO CG: 08/2023"
3550308	São Paulo	Região Metropolitana de São Paulo	1
TOTAL			1

7. QUADRO RESUMO

(I)

CONFORMIDADE	2024	FONTE
Índice de liquidez seca (Ativo Circulante - Estoque/Passivo Circulante)	0,95	Demonstrações Fin. Auditadas
Relação entre receitas/despesas	0,99	Demonstrações Fin. Auditadas
Orçamento previsto para RH (R$)	1,00	Relatório Previsto x Realizado
Total despendido com RH (R$)	9.807.001,32	Relatório Previsto x Realizado
Orçamento previsto para gasto com diretoria (R$)	605.359,27	Relatório Previsto x Realizado
Total despendido com diretoria (R$)	612.575,78	Relatório Previsto x Realizado
Orçamento previsto para demais funcionários (R$)	9.304.890,95	Relatório Previsto x Realizado
Total despendido com demais funcionários (R$)	9.075.014,79	Relatório Previsto x Realizado
Número de empregados CLT (em 31/12/2023)	63	Relatório Sintético de RH
Número de demissões em 2023	12	Relatório Sintético de RH
Total despendido com rescisões em 2023 (R$)	344.623,76	Relatório Previsto x Realizado
Percentual limite para gastos de RH	85	CG /último TA
Percentual limite para gastos de Diretoria	5	CG /último TA

(II)

EFICÁCIA E EFETIVIDADE	2024	FONTE
N° de ações com metas previstas	32	Relatório de Atividades Anual
N° de ações com metas integralmente cumpridas	32	Relatório de Atividades Anual
N° metas condicionadas previstas	51	Relatório de Atividades Anual
N° de metas condicionadas integralmente cumpridas	20	Relatório de Atividades Anual
Índice de satisfação do público/aluno	97%	Pesquisa, Relatório Anual
Número de municípios com ações previstas no Plano de Trabalho	7	Relatório de Atividades Anual
Número de municípios atingidos com ações do Plano de Trabalho	6	Planilha de municípios

(III)

PRINCIPAIS RESULTADOS FINALÍSTICOS - 2023	2016	2017	2018	2019	2020	2021	2022	2023	2024	
AÇÃO/PÚBLICO/ETC	REALIZADO	REALIZADO	REALIZADO	REALIZADO	REALIZADO	REALIZADO	REALIZADO	REALIZADO	PREVISTO	REALIZADO
Nº de cursos regulares	8	8	8	8	8	8	8	8	8	8
Nº de matriculados nos Cursos Regulares	399	397	374	379	386	364	369	367	400	387
Nº de público nas atividades de suporte do Departamento Pedagógico (Cursos Regulares)	13.184	10.559	10.027	9.854	57.327	11.801	10.185	9.950	12.000	13.899
Nº de cursos de Extensão Cultural	23	15	21	20	28	24	26	45	23	45 (*)
Nº de matriculados nos cursos de Extensão Cultural	822	480	723	657	884	789	791	1.511	805	1.559 (*)
Total de atividades de Extensão Cultural e Projetos Especiais - mesas de discussão e residências artísticas	73	45	39	26	43	49	51	52	26	56 (**)
Nº de público de Extensão Cultural e Projetos Especiais - mesas de discussão e residências artísticas	1.277	917	1.347	1.220	155.162	32.135	17.806	15.968	4.200	22.479 (**)
Nº de bolsas - Programa Oportunidades	118	149	150	150	135	128	150	150	150	150
Nº de cursos de Circo - Projetos Especiais	11	10	10	10	5	6	5	50	5	5 (***)
Nº de matriculados nos cursos de Circo - Projetos Especiais	287	250	247	207	124	141	137	128	125	147 (***)
Nº de total de alunos matriculados	1.886	1.959	2.133	2.463	1.394	1.294	1.297	2.006	1.205	1.946
Público total (presencial)	15.969	12.603	12.718	12.317	0	1.554	13.304	17.006	12.150	31.648
Público total (virtual)	0	0	0	0	213.883	43.676	15.984	10.424	4.050	4.730
Nº total de ações	31	26	30	31	42	43	50	54	32	52 (****)

(*) 23 cursos de Extensão Cultural (877 atendimentos), ação prevista no Plano de Trabalho, além de metas condicionadas: 1 curso adicional, 12 oficinas e 10 workshop (682 atendimentos).

(**) 7 mesas de discussão (1.231 participantes) e 23 residências artísticas (6.785 espectadores), ações previstas no Plano de Trabalho, além de metas condicionadas: 3 Colóquios Artístico-Pedagógicos (2.008 participantes); 18 eventos formativos (6.325 participantes); 3 residências artísticas especiais (2.486 espectadores); SP Transvisão - 12ª Edição (1.173 participantes); Satyrianas - Extensão SP Escola de Teatro (2.471 participantes).

(***) Seguindo a métrica do novo CG, a ação, a partir deste exercício, está consolidada em Extensão Cultural. Os dados aqui destacados, portanto, não são somatórios.

(****) Consideradas para o cálculo: 32 ações pactuadas e 20 metas condicionadas.

(IV)

A OS REALIZOU MONITORAMENTO E AVALIAÇÃO QUALITATIVA DAS AÇÕES?	NÃO		SIM	X

Desde 2012, a ADAAP realiza, por meio do Programa Oportunidades, diferentes tipos de pesquisa, tais como: a) Público, realizada junto aos candidatos do Processo Seletivo para os Cursos Regulares; b) Avaliação de Cursos Regulares, cursos de Extensão Cultural e cursos de Extensão Circense, aplicadas aos estudantes matriculados; c) 360º, avaliação institucional também aplicada aos matriculados nos Cursos Regulares; d) Impacto Profissional, realizada juntos aos aprendizes egressos. Pretende-se, no mínimo, uma amostragem com nível de confiança de 95% e um erro amostral que pode variar entre 3 e 5% do universo total de aprendizes matriculados.

(V)

A OS REALIZOU PARCERIA COM OUTRA ORGANIZAÇÃO SOCIAL EM 2023?	NÃO	X	SIM	

Em caso positivo, especifique com qual(is):

(VI)

RESERVADO PARA UGE - QUADRO SINTÉTICO PARA PARECER ANUAL 2023				
COM RELAÇÃO ÀS INFORMAÇÕES PREENCHIDAS PELA OS NO QUADRO RESUMO, A UGE:				
( ) VALIDA INTEGRALMENTE		( ) VALIDA PARCIALMENTE		( ) NÃO VALIDA
Nos casos de validação parcial e não validação, indicar em nota de rodapé divergências e providências a respeito.				
Nº DE MENSURAÇÕES NÃO EXECUTADAS INTEGRALMENTE COM JUSTIFICATIVA ACEITA PELA UGE	UGE PREENCHER			
A UGE REALIZOU AÇÕES DE ACOMPANHAMENTO IN LOCO OU À DISTÂNCIA E AVALIAÇÃO DOS RESULTADOS QUALITATIVOS?	NÃO		SIM	
EM CASO AFIRMATIVO, COMENTE OS RESULTADOS E OS PRINCIPAIS DESTAQUES QUALITATIVOS (MÁXIMO 10 LINHAS)				

8. MANIFESTAÇÃO DA ADAAP

A Associação dos Artistas Amigos da Praça (ADAAP), Organização Social de Cultura responsável pela gestão e operacionalização do equipamento SP Escola de Teatro – Centro de Formação das Artes do Palco, recebeu o e-mail enviado pela Unidade de Monitoramento em 29 de janeiro do corrente ano e INFORMA que se manifestará oportunamente acerca do Relatório de Visita Técnica UM (realizada em 17/10/2024), quando do recebimento desse Parecer.

Além disso, ENTENDE não ser necessária manifestação em relação ao Parecer Técnico do 2° Quadrimestre de 2024, elaborado pela Unidade de Formação Cultural (UFC), bem como aos Relatórios da Comissão de Avaliação referentes ao 3° Quadrimestre de 2023 e ao 3° Quadrimestre de 2024.

São Paulo, 27 de fevereiro de 2025

IVAM CABRAL
DIRETOR EXECUTIVO

9. PESQUISAS REALIZADAS

A verificação da efetividade e eficácia das ações e projetos da Instituição é uma ação importante e basilar para a OS. A ADAAP realiza, por meio do Programa Oportunidades (e, portanto, sem custos adicionais para o CG), pesquisa de avaliação dos estudantes regularmente matriculados nos Cursos Regulares nas oito áreas de ênfase, bem como de estudantes dos cursos de Extensão Cultural e Extensão Circense.

A partir da criação de questionários em uma plataforma de pesquisa, com profissionais da área das Ciências Sociais, a ação busca uma análise reflexiva dos projetos da Escola. São quatro vetores: a "Autoavaliação Institucional: Pesquisa-Ação"; a "Pesquisa de Impacto Profissional: Egressos da Escola"; a "Pesquisa de Perfil Socioeconômico do Contemplados na Bolsa-Oportunidade"; e a "Pesquisa de Satisfação da Extensão Cultural".

O método utilizado na Avaliação Institucional, Pesquisa de Impacto Profissional: Egressos da Escola e Pesquisa de Satisfação da Extensão Cultural é o da Pesquisa-Ação, que tem como finalidade buscar transformações qualitativas nas práticas adotadas, fazendo convergir a pedagogia aplicada na Escola, cujos alicerces são os contributos do educador, pedagogo e filósofo Paulo Freire, com um método de pesquisa que dê conta desta perspectiva.

O objetivo é fazer uma avaliação cíclica, colaborativa e participativa das diferentes dimensões da Escola, com o intuito de planejar, implementar, discutir e delinear ações e estratégias que visem aprimorar processos formativos e administrativos.

A pesquisa contempla os níveis micro e mesossociológico, com uma abordagem quantitativa para as medições que ocorrerão no decorrer do ano, que darão alicerce para uma discussão coletiva dos dados levantados, incorporando na análise especificidades e características da pesquisa qualitativa para a avaliação global.

Na Avaliação Institucional e na Pesquisa de Satisfação de Extensão Cultural são realizadas três medições ao ano, ao final de cada quadrimestre. Nos relatórios técnicos das medições serão disponibilizados o Índice de Satisfação Geral (ISG) proposto por Ricardo Silveira Luz (2003).

O questionário é aplicado online, de forma auto aplicada, por meio da Plataforma SurveyMonkey. Ambiciona-se uma amostra com nível de confiança de 95% e um erro amostral de 5%, do universo total de estudantes matriculados. Como recurso para tratamento e análise dos dados é utilizado o software de pesquisa quantitativa IBM SPSS Statistics.

A Pesquisa de Perfil Socioeconômico do Contemplados na Bolsa-Oportunidade busca evidenciar o perfil identitário de estudantes beneficiados com o auxílio.

A Pesquisa de Impacto Profissional: Egressos da Escola tem por objetivo mapear o cenário do mercado das artes do palco, bem como a inserção de nossos estudantes formados nesse circuito. De forma mais ampla, avalia-se também as condições de trabalho, expectativas e relação entre ensino e prática profissional.

A construção do relatório de avaliação se dá ao fim de cada quadrimestre, de forma participa-

tiva, contando com a colaboração de todos os envolvidos no projeto, o qual será apresentado à Secretaria de Estado de Cultura, Economia e Indústria Criativas junto ao Relatório Anual de Prestação de Contas.

Objetivo:

A Avaliação Institucional e a Pesquisa de Satisfação de Extensão Cultural realizam uma avaliação cíclica, colaborativa e participativa das diferentes dimensões da Escola, com o intuito de planejar, implementar, discutir e delinear ações e estratégias que visem aprimorar processos formativos e administrativos.

Objetivos específicos:

a) Mapear o perfil de estudantes dos Cursos Regulares e Extensão Cultural da SP Escola de Teatro;
b) Avaliar as condições de infraestrutura da Escola;
c) Investigar ações e práticas pedagógicas;
d) Avaliar ações dos distintos departamentos da Escola;
e) Analisar a relação ensino-aprendizagem;
f) Diagnosticar e monitorar eventuais problemas;
g) Pesquisar a participação dos estudantes no projeto da Escola;
h) Planejar e implementar ações e estratégias de melhoria e resolução;
i) Instrumentalizar os gestores para propostas de mudanças e transformações
j) Fornecer dados estatísticos relevantes à Secretaria de Cultura, Economia e Indústria Criativas do Estado de São Paulo.

METODOLOGIA

População: Estudantes dos Cursos Regulares e Extensão Cultural e Extensão Circense da SP Escola de Teatro e público externo que frequente atividades ofertadas de difusão, tais como seminários, mostras e espetáculos.

Tipo de questionário: Abordagem quantitativa, questionário hipotético-dedutivo, estruturado, com questões fechadas e abertas.

Recurso para coleta de dados: Questionário online – Plataforma SurveyMonkey.

Amostra: Pretende-se, no mínimo, uma amostra com o nível de confiança de 95% e um erro amostral de 5% do universo total de estudantes matriculados.

Recurso para tratamento e análise dos dados: Software de pesquisa quantitativa IBM SPSS Statistics.

Quantidade de medição anual para estudantes dos Cursos Regulares: Serão aplicados três questionários por ano. As medições serão apresentadas quadrimestralmente nos relatórios de prestação de contas para a UGE.

Quantidade de medição anual para estudantes dos cursos de Extensão Cultural e Extensão Circense: Será aplicado um questionário por curso realizado. As medições serão apresentadas quadrimestralmente nos relatórios de prestação de contas para a UGE.

Quantidade de medição anual para público externo: Será aplicado um questionário por atividade

ofertada, mediante envio de formulário para endereços eletrônicos cadastrados. As medições serão apresentadas quadrimestralmente nos relatórios de prestação de contas para a UGE.

Procedimento de avaliação: Apresentação de todas as medições aos envolvidos (corpo institucional e estudantes) para análise de contexto e construção do relatório de avaliação, que será construído coletivamente e entregue no início do ano seguinte à Secretaria de Cultura, Economia e Indústria Criativas, incluído no Relatório Anual de Prestação de Contas.

Dimensões da pesquisa:

QUESTIONÁRIOS
Perfil de estudantes
Presença dos setores
Esforços da Escola
Propostas dos encontros
Autoavaliação (estudantes) de comprometimento, participação e frequência nas aulas
Comunicação: entre estudantes e colaboradores/docentes
Comunicação: conteúdos publicados
Comunicação: disponibilização das informações sobre o Curso Regular e ações da Escola

Valor, opções de resposta e parametrização:

VALOR	OPÇÕES DE RESPOSTA	PARAMETRIZAÇÃO
1	Péssimo/Nunca/Não comprometido/Nada acessível/Nada consistente/Muito inferior ao esperado/Nada/Não	Insatisfeito/a
2	Ruim/Raramente/Pouco comprometido/Pouco acessível/Pouco consistente/Inferior ao esperado/Muito pouco/Não	Insatisfeito/a
3	Regular/Razoável/Às vezes/Mais ou menos comprometido/Mais ou menos acessível/Mais ou menos consistente/Mais ou menos adequado/Razoavelmente/Sim	Satisfeito/a
4	Bom/Quase sempre/Comprometido/Acessível/Consistente/Adequado/Adequadamente/Sim	Satisfeito/a
5	Excelente/Sempre/Muito acessível/Muito consistente/Mais que adequado/Completamente/Sim	Satisfeito/a

Exemplo de Tabela de Cálculo de ISG:

DIMENSÃO	SATISFAÇÃO
Presença dos setores	84,4%
Esforços da Escola	89,2%
Propostas dos encontros	81%
Autoavaliação (estudantes) de comprometimento, participação e frequência nas aulas	91%
Comunicação: entre estudantes e colaboradores/docentes	90,8%
Comunicação: conteúdos publicados	89,3%
Comunicação: disponibilização das informações sobre o Curso Regular e ações da Escola	92,1%
ISG	**88,26%**

Resultados e impactos esperados:

a) Obter dados expressivos, qualitativos e quantitativos, da realidade da Escola;
b) Viabilizar transformações qualitativas no interior da Instituição;
c) Melhorar o uso dos recursos face à proposta pedagógica;
d) Estimular a participação e colaboração de todos atores sociais na melhoria da Escola.

Exemplo de pesquisa realizada pela ADAAP [*fotos: reprodução*]

PESQUISAS PACTUADAS/METAS (2024)

Em conformidade com o Plano de Trabalho firmado, são metas consideradas pactuadas aquelas referentes ao "público pedagógico". No exercício, tivemos um índice médio de satisfação de 97,1%, conforme indicado no quadro de metas constante deste relatório.

PESQUISA DE QUALIDADE DE SERVIÇOS PRESTADOS (SATISFAÇÃO)						
Nº	**AÇÃO**	**ATRIBUTO DA MENSURAÇÃO**	**MENSURAÇÃO**	**PREVISÃO QUADRIMESTRAL**		**REALIZADO**
18	**ELABORAR RELATÓRIO DE SATISFAÇÃO DE PÚBLICO**	**META-PRODUTO**	**Nº de relatórios de aplicados**	1º Quad	2	2
				2º Quad	2	2
				3º Quad	2	2
				META ANUAL	6	6
				ICM%	**100%**	**100%**
		META-RESULTADO	**Monitorar os índices de satisfação de público**	META ANUAL	= ou > 85%	97,1% (5)

(5) Média das pesquisas realizadas:
1º quadrimestre – Cursos Regulares (93,61%); cursos de Extensão Cultural (98,79%);
2º quadrimestre – Cursos Regulares (95,53%); cursos de Extensão Cultural (98,50%);
3º quadrimestre – Cursos Regulares (96,30%); cursos de Extensão Cultural (100,00%).

LINKS PARA AS PESQUISAS REALIZADAS

CURSOS REGULARES
1º QUADRIMESTRE: https://shre.ink/b9af
2º QUADRIMESTRE: https://shre.ink/b9cC
3º QUADRIMESTRE: https://shre.ink/b9a9

EXTENSÃO CULTURAL – AVALIAÇÃO DAS ATIVIDADES
1º QUADRIMESTRE: https://bit.ly/3y8GcUL
2º QUADRIMESTRE: https://bit.ly/3XsFHzc
3º QUADRIMESTRE: https://bit.ly/4hYK0tN

PROJETOS ESPECIAIS/EXTENSÃO CIRCENSE
1º QUADRIMESTRE: https://bit.ly/3IgIYZY
2º QUADRIMESTRE: https://bit.ly/3TcTrMh
3º QUADRIMESTRE: https://bit.ly/3TbqFMb

PERFIL DE BOLSISTAS BOLSA-OPORTUNIDADE
Este relatório apresenta um perfil mais amplo dos estudantes contemplados (bolsistas) com a Bolsa-Oportunidade nos Editais 01/2023 e 02/2023.

EDITAL 01/2023: https://shre.ink/b9fn
EDITAL 02/2023: https://shre.ink/b9fm

PESQUISA SALARIAL

Anualmente, a Entidade promove uma atualização de pesquisa salarial referente a seu Plano de Cargos e Salários, visando monitoramento de valores salariais de mercado (com foco em empresas de Cultura, do terceiro setor), retenção de talentos e planejamento interno de RH.

Em 2024, a empresa Wiabiliza apresentou o relatório que segue:

PESQUISA SALARIAL - SEGMENTO DE CULTURA - 2024 - Adaap

Empresa				Mercado	
Nome	Cargo na Pesquisa	Cargo na Empresa	Salário Adaap	Média Ponderada Mercado	Desvio Perc. Adaap X MPM
JOSE EDUARDO MACHADO	Analista Controladoria Sr	ANALISTA CONTABIL SR I	7.105,00	9.544,44	- 34,33
MAIARA FACCO CICUTT	Comprador Jr	ANALISTA DE COMPRAS JR I	4.047,00	4.323,88	- 6,84
CARLOS HENRIQUE RIBEIRO DE MELLO	Analista de Comunicação/Marketing Jr	ANALISTA DE COMUNICAÇÃO JR V	6.071,00	3.979,94	52,54
GUILHERME DEARO VIEIRA SANTOS	Analista de Comunicação/Marketing Pl	ANALISTA DE COMUNICAÇÃO PL III	6.710,00	5.789,21	15,91
MARIA CLAUDIA SALOTTI	Analista de Contratos Jr	ANALISTA DE CONTRATOS JR II	4.560,00	4.391,51	3,84
ANA PAULA BARBOSA	Analista de Recursos Humanos/Departamento Pessoal Jr	ANALISTA DE RH JR II	4.560,00	4.360,12	4,58
JOAO RODRIGO VEDOVATO MARTINS	Analista Administrativo Pl	ANALISTA DE PROJETOS PL III	6.710,00	5.608,87	- 19,63
MAURICIO CARLOS PARONI DE CASTRO	Coordenador Pedagógico	ASSESSOR DE CONTEUDO V	14.128,00	13.126,68	- 7,63
MARCIO AQUILES FIAMENGUI	Coordenador de Desenvolvimento Institucional/Captação	ASSESSOR REL.INT. EDT.PAR III	11.768,00	11.584,83	- 1,58
VANESSA GODOY	Analista Financeiro Jr	ANALISTA FINANCEIRO JR IV	5.564,00	4.696,24	18,48
DIONE LEAL	Analista Educacional Sr	ANALISTA PEDAGÓGICO SR II	7.992,00	7.148,91	11,79
RENATO JOSE CONSORTI	Assessor de Diretoria	ASSESSOR DE DIRETORIA	15.768,00	10.682,32	47,61
ELEN DE FATIMA LONDERO	Gerente de Desenvolvimento Institucional/Captação	ASSESSORA DE DESENV.INSTIT.IV	12.942,00	18.716,25	- 44,62
ANDRESSA PEREIRA DIAS CHAVES	Assistente de Biblioteca	ASSISTENTE ADM BIBLIOTECA II	3.443,00	2.700,83	27,48
DAVID ALMEIDA GODOI HEIDE ELLEN SOARES LINS RODRIGO SOUSA BARROS	Assistente Educacional	ASSISTENTE ADM PEDAGÓGICO I	3.826,33	3.541,06	8,06
MARCIA DAILYN OLIVEIRA DA SILVA PRISCILA CAMARGO NUNES FERREIRA SABRINA GONÇALVES SALES DOS SANTOS SOLANGE CONCEICAO CEZAR CORREIA ZELIA ALMEIDA OLIVEIRA JOSE PAULO HENRIQUE GOMES CANUTO	Assistente Administrativo	ASSISTENTE ADMINISTRATIVO I	3.289,40	2.919,40	12,67
ANA CLARA DE CASTRO RIBEIRO ANA CLARA PRADO SILVA ANA KEI BALLABIO OSERA ETHIENY KAREN PEREIRA FERREIRA	Assistente de Comunicação/Marketing	ASSISTENTE DE COMUNICAÇÃO I	3.059,00	3.424,59	- 11,95
ANA CLARA MASCARENHAS DE ANDRADE	Assistente de Produção Artística/Executiva	ASSISTENTE DE PROJETOS III	3.559,00	3.962,33	- 11,33
CARLOS ALEXANDRE GUIDA DE CAMARGO DENNYS GONCALVES LEITE HELIA MARIA ARAUJO LOPES INGRID SOARES DE OLIVEIRA JOSÉ DE ARIMATÉIA GUTEMBERG JOSEILTON ALMEIDA GUEDES EMERSON FERNANDES RODRIGUES FLAVIO DUARTE VIEIRA	Assistente Produçao Técnica	ASSISTENTE ADM PRODUÇÃO I ASSISTENTE ADM PRODUÇÃO IV ASSISTENTE ADM PRODUÇÃO V	3.059,00	3.656,95	- 19,55
FELIPE DOS SANTOS MORENO	Assistente de Tecnologia da Informação	ASSISTENTE DE TI III	2.884,00]		- 10,43
BEATRIZ MAISHA DE SOUZA MATOS	Auxiliar de Biblioteca	AUXILIAR ADM BIBLIOTECA IV	2.397,00	1.961,32	22,21
DERLISE DA SILVA RIBEIRO	Auxiliar Administrativo	AUXILIAR ADMINISTRATIVO IV	2.504,50	2.363,11	5,98
ANDREW WALLACE BEZERRA MARCOLINO AYRA FLORES CAIO CEZAR DE SOUSA DIAS CLAUDINEY FRANCISCO T. DE ARRUDA RUAN CARLOS DE CARVALHO VALENTIM VINICIUS GOMES DA SILVA	Auxiliar de Produção Artística/Executiva	AUXILIAR DE OPERAÇÃO IV	2.397,00	2.436,51	- 1,65
MONICA MADUREIRO	Bibliotecário Pl	BIBLIOTECARIO(A) II	4.604,00	5.188,55	- 12,70
MARIO SIMAO PEREIRA IVAN SZOBOSZLAY	Contador	CONTADOR II	10.594,00	10.203,83	3,82
TÂMARA DAVID DE OLIVEIRA SOUSA GUILHERME BONFANTI PIEDADE HUGO POSSOLO DE SOVERAL NETO JOSE CARLOS SERRONI MARICI SALOMAO RAUL CARLOS PEREIRA BARRETTO FILHO RODOLFO VAZQUEZ GARCIA MIGUEL ARCANJO PRADO DE OLIVEIRA	Coordenador Pedagógico	COORDENADOR PEDAGÓGICO II	13.686,25	12.428,49	10,12
IVAM CABRAL	Diretor Executivo	DIRETOR EXECUTIVO	27.766,00	35.565,90	- 28,09
FRANCISCO MOREIRA TURBIANI TELUMI HELEN YAMANAKA VIVIANE RAMOS DE SOUZA	Supervisor Pedagógico	FORMADOR PL IV	7.373,00	8.013,00	- 8,68
ALESSANDRO RIBEIRO	Gerente Financeiro	GERENTE ADM FINANCEIRO I	16.535,00	16.597,50	- 0,38
JOSE RICARDO PETTINE	Coordenador de Produção Artística/Executiva	GERENTE DE PRODUÇÃO	11.768,00	14.492,85	- 23,15
CLEOMARA DE PARIS REGOZO	Gerente de Produção Artística/Executiva	GERENTE DE PROJETOS I	16.535,00	22.802,50	- 37,90
ELISABETH SILVA LOPES	Gerente Educativo	GERENTE PEDAGÓGICO I	16.535,00	17.201,59	- 4,03
GUSTAVO SOARES FERREIRA	Produtor Artístico/Executivo Pl	PRODUTOR CULTURAL PL III	6.710,00	6.231,36	7,68
DIANA ESTEVES RODRIGUES TALIYAH DIAS DE SOUSA VICTORIA MAYA NOGUEIRA FAUSTINO WELLEN MARIA DE SANTANA SILVA	Recepcionista	RECEPCIONISTA IV	2.397,00	2.312,82	3,64
CIBELE CUSTÓDIO DA SILVA	Secretária de Diretoria	SECRETÁRIA V	8.047,00	7.024,42	14,56
FERNANDO SILVA SAMPAIO	Técnico de Som	TÉCNICO GRAVAÇÃO DE ÁUDIO II	3.443,00	4.230,34	- 22,87

10. DADOS SOBRE ATIVIDADES VIRTUAIS

COMUNICAÇÃO E MÍDIA

O PORTAL

Em 2024, foram postadas em nosso portal 507 matérias, relatando atividades da Escola e acompanhando a cena teatral do País. De acordo com o relatório fornecido pelo Google Analytics, no período, o portal da SP Escola de Teatro teve 309 mil visualizações de página e 126 mil visitas, sendo 63 mil visitantes únicos.

- 309 mil visualizações de páginas
- 126 mil visitas ao site
- 63 mil visitantes únicos

Pico de acesso:

- 10/1 – 3.397 visualizações
- 06/2 – 3.140 visualizações
- 05/7 – 2.233 visualizações

Fonte de tráfego:

- Direto – 83 mil sessões
- Busca orgânica – 37 mil sessões
- Redes sociais orgânica – 5,5 mil sessões

Páginas mais visitadas:

- Home SP Escola de Teatro – 76 mil sessões
- Cursos de Extensão – 41,7 mil sessões
- Sobre os cursos técnicos – 17,4 mil sessões

Notícias de 2024 mais visitadas

1. “Processo Seletivo 1º semestre de 2025: SP Escola de Teatro abre inscrições para 69 vagas nos cursos técnicos” – 667 visualizações
2. “Processo Seletivo 2º semestre de 2024: SP Escola de Teatro abre inscrições para 66 vagas nos cursos técnicos” – 592 visualizações
3. “SP Escola de Teatro se despede da estudante Victoria Alice Marcelino” – 329 visualizações

REDES SOCIAIS

No período, a SP Escola de Teatro produziu conteúdos em imagem e vídeo para as redes sociais, destacando: processos seletivos e cursos de Extensão Cultural com inscrições abertas, lançamentos de livros, peças em cartaz e outros eventos; além de cobrir em foto e vídeo atividades e eventos dos estudantes como aulas, cursos, Mostra de Circulação, Cena Única, Mostra de Microcenas e Mostra de Experimentos Finais.

INSTAGRAM
(O Instagram limita aos últimos 90 dias a visualização de dados)
46,7 mil seguidores
743,6 mil visualizações de conteúdo
97,2 mil contas alcançadas
7,6 mil interações

FACEBOOK
75,8 mil seguidores no Facebook
368 novos seguidores no ano
Alcance da página: 116,6 mil
Visualizações: 32,1 mil
Interações com o conteúdo: 3,4 mil

LINKEDIN
4.469 seguidores no LinkedIn
61,3 mil impressões
1.173 reações

TWITTER
10,8 mil seguidores no Twitter

YOUTUBE
10,9 mil inscritos
508 mil impressões
43,3 mil visualizações no período
2,2 mil horas totais de exibição no período
234 novos inscritos

TIKTOK
687 seguidores no TikTok
2.974 likes do perfil
55 mil visualizações
30 mil espectadores
2.083 curtidas nas postagens

PEDAGOGIA E DIFUSÃO CULTURAL

Ao longo do ano, a Escola manteve suas atividades artístico-pedagógicas em formato majoritariamente presencial – mas também na esfera virtual e híbrida –, promovendo aulas do curso técnico, cursos gratuitos de Extensão Cultural, lançamento de livros, mesas de debate, espetáculos e outros projetos abertos ao público.

A pormenorização desses dados consta da MaPa, conforme segue:

10.1 MAPA – MATRIZ PARAMETRIZADA DE AÇÕES E PÚBLICOS

LINK PARA A PLANILHA

https://bit.ly/3Dq4Y5Y

11. DIVULGAÇÃO NO SITE DA OS CONTENDO REMUNERAÇÃO INDIVIDUALIZADA DOS DIRIGENTES E EMPREGADOS COM RESPECTIVOS NOMES, CARGOS E SALÁRIOS

TABELA SALARIAL (Base Janeiro/2025)				
NOME	ADMISSÃO	TÍTULO REDUZIDO (CARGO	VALOR SALÁRIO	DEPARTAMENTO
ALESSANDRO RIBEIRO	08/03/2016	GERENTE ADM FINANCEIRO I	R$ 16.535,00	ADMINISTRAÇÃO
ANA CLARA MASCARENHAS DE ANDRADE	06/02/2023	ASSISTENTE DE PROJETOS V	R$ 3.412,00	PROGRAMA OPORTUNIDADES
ANA CLARA PRADO SILVA	22/04/2024	ASSISTENTE DE COMUNICAÇÃO I	R$ 3.059,00	COMUNICAÇÃO
ANA KEI BALLABIO OSERA	05/08/2024	ASSISTENTE DE COMUNICAÇÃO I	R$ 3.059,00	COMUNICAÇÃO
ANA PAULA BARBOSA	24/09/2015	ANALISTA DE RH JR II	R$ 4.560,00	RECURSOS HUMANOS
ANDRESSA PEREIRA DIAS CHAVES	05/06/2023	ASSISTENTE ADM BIBLIOTECA II	R$ 3.443,00	PEDAGOGIA
ANDREW WALLACE BEZERRA MARCOLINO	02/12/2024	AUXILIAR DE OPERAÇÃO IV	R$ 2.397,00	PRODUÇÃO
AYRA FLORES	05/02/2024	AUXILIAR DE OPERAÇÃO IV	R$ 2.397,00	PRODUÇÃO
BEATRIZ MAISHA DE SOUZA MATOS	25/03/2024	AUXILIAR ADM BIBLIOTECA IV	R$ 2.897,00	PEDAGOGIA
CAIO CEZAR DE SOUSA DIAS	04/03/2024	AUXILIAR DE OPERAÇÃO IV	R$ 2.897,00	PRODUÇÃO
CAMILA CARVALHO XAVIER	17/06/2024	ESTAGIARIO(A) ADMINISTRACAO	R$ 1.000,00	DIR. EXEC ADM.
CARLOS ALEXANDRE GUIDA DE CAMARGO	13/01/2020	ASSISTENTE ADM PRODUÇÃO I	R$ 3.059,00	PRODUÇÃO
CARLOS HENRIQUE RIBEIRO DE MELLO	26/08/2019	ANALISTA DE COMUNICAÇÃO JR V	R$ 6.071,00	COMUNICAÇÃO
CIBELE CUSTÓDIO DA SILVA	01/09/2011	SECRETÁRIA V	R$ 8.047,00	DIR. EXEC ADM.
CLAUDINEY FRANCISCO TEIXEIRA DE ARRUDA	08/04/2024	AUXILIAR DE OPERAÇÃO IV	R$ 2.397,00	PRODUÇÃO
DENNYS GONCALVES LEITE	16/03/2020	ASSISTENTE ADM PRODUÇÃO I	R$ 3.059,00	PRODUÇÃO
DERLISE DA SILVA RIBEIRO	06/02/2019	ASSISTENTE ADM PEDAGÓGICO I	R$ 3.059,00	PEDAGOGIA
DIANA ESTEVES RODRIGUES	11/04/2022	RECEPCIONISTA IV	R$ 2.397,00	RECEPÇÃO
DIONE LEAL	01/06/2012	ANALISTA PEDAGÓGICO SR II	R$ 7.992,00	PEDAGOGIA
ELEN DE FATIMA LONDERO	03/05/2010	ASSESSORA DE DESENV.INSTIT.IV	R$ 12.942,00	DIR. EXEC ADM.
ELISABETH SILVA LOPES	01/03/2023	GERENTE PEDAGÓGICO I	R$ 16.535,00	PEDAGOGIA
EMERSON FERNANDES RODRIGUES	12/02/2010	ASSISTENTE ADM PRODUÇÃO V	R$ 4.583,00	PRODUÇÃO
FELIPE DOS SANTOS MORENO	07/08/2018	ASSISTENTE DE TI IV	R$ 8.172,00	TI
FERNANDO SILVA SAMPAIO	20/01/2020	TÉCNICO GRAVAÇÃO DE ÁUDIO II	R$ 3.443,00	PEDAGOGIA
FRANCISCO MOREIRA TURBIANI	01/10/2013	FORMADOR PL IV	R$ 7.373,00	PEDAGOGIA
GUILHERME BONFANTI PIEDADE	04/08/2009	COORDENADOR PEDAGÓGICO V	R$ 14.128,00	PEDAGOGIA
GUILHERME DEARO VIEIRA SANTOS	16/03/2023	ANALISTA DE COMUNICAÇÃO PL III	R$ 6.710,00	COMUNICAÇÃO
GUSTAVO SOARES FERREIRA	08/03/2010	PRODUTOR CULTURAL PL III	R$ 6.710,00	DIR. EXEC ADM.
HEIDE ELLEN SOARES LINS	03/06/2014	ASSISTENTE ADM PEDAGÓGICO IV	R$ 4.210,00	PEDAGOGIA
HELIA MARIA ARAUJO LOPES	01/09/2023	ASSISTENTE ADM PRODUÇÃO I	R$ 3.059,00	PRODUÇÃO
HUGO POSSOLO DE SOVERAL NETO	04/08/2014	COORDENADOR PEDAGÓGICO V	R$ 14.128,00	PEDAGOGIA
INGRID SOARES DE OLIVEIRA	03/06/2019	ASSISTENTE ADM PRODUÇÃO I	R$ 3.059,00	RECEPÇÃO
IVAM CABRAL	01/03/2024	DIRETOR EXECUTIVO	R$ 27.765,00	DIRETORIA EXECUTIVA
IVAN SZOBOSZLAY	01/10/2010	CONTADOR II	R$ 10.594,00	CONTABILIDADE
JOAO RODRIGO VEDOVATO MARTINS	13/07/2016	ANALISTA DE PROJETOS PL III	R$ 6.710,00	PROGRAMA OPORTUNIDADES
JOSE CARLOS SERRONI	04/08/2009	COORDENADOR PEDAGÓGICO V	R$ 14.128,00	PEDAGOGIA
JOSÉ DE ARIMATÉIA GUTEMBERG	05/09/2022	ASSISTENTE ADM PRODUÇÃO I	R$ 3.059,00	PRODUÇÃO
JOSE EDUARDO MACHADO	02/05/2023	ANALISTA CONTABIL SR I	R$ 7.105,00	CONTABILIDADE
JOSE PAULO HENRIQUE GOMES CANUTO	04/03/2020	ASSISTENTE ADMINISTRATIVO III	R$ 3.827,00	DIR. EXEC ADM.
KAMYLLY VITORIA DE JESUS	26/02/2024	JOVEM APRENDIZ-ADM	R$ 1.000,00	PROJETOS ESPECIAIS
MAIARA FACCO CICUTT	21/06/2023	ANALISTA DE COMPRAS JR I	R$ 4.047,00	FINANCEIRO
MARCIA DAILYN OLIVEIRA DA SILVA	23/10/2020	ASSISTENTE ADMINISTRATIVO I	R$ 3.059,00	PEDAGOGIA
MARCIO AQUILES FIAMENGUI	09/06/2014	ASSESSOR REL.INT. EDT.PAR III	R$ 11.768,00	DIR. EXEC ADM.
MARIA CLAUDIA SALLOTI	01/06/2021	ANALISTA DE CONTRATOS JR II	R$ 4.560,00	ADMINISTRAÇÃO
MARICI SALOMAO	04/08/2009	COORDENADOR PEDAGÓGICO V	R$ 14.128,00	PEDAGOGIA
MARIO SIMAO PEREIRA	05/04/2018	CONTROLLER III	R$ 10.594,00	FINANCEIRO
MAURICIO CARLOS PARONI DE CASTRO	20/02/2013	ASSESSOR DE CONTEUDO V	R$ 14.128,00	PEDAGOGIA
MONICA MADUREIRO	03/11/2022	BIBLIOTECARIO(A) II	R$ 4.835,00	PEDAGOGIA
PRISCILA CAMARGO NUNES FERREIRA	15/03/2021	ASSISTENTE ADMINISTRATIVO I	R$ 3.059,00	PEDAGOGIA
RAUL CARLOS PEREIRA BARRETTO FILHO	10/08/2009	COORDENADOR PEDAGÓGICO V	R$ 14.128,00	PEDAGOGIA
RENATO JOSE CONSORTI	29/09/2010	ASSESSOR DE DIRETORIA	R$ 15.768,00	DIR. EXEC ADM.
RODOLFO VAZQUEZ GARCIA	03/08/2009	COORDENADOR PEDAGÓGICO V	R$ 14.128,00	PEDAGOGIA
RODRIGO SOUSA BARROS	09/09/2019	ASSISTENTE ADM PEDAGÓGICO IV	R$ 4.210,00	DIR. EXEC ADM.
ROGERIO DE SOUZA DIAS	02/03/2015	AUXILIAR DE OPERAÇÃO IV	R$ 2.897,00	PRODUÇÃO
SABRINA GONÇALVES SALES DOS SANTOS	15/03/2021	ASSISTENTE ADMINISTRATIVO I	R$ 3.059,00	PEDAGOGIA
SOFIA DA SILVA BEZERRA	04/11/2024	JOVEM APRENDIZ-ADM	R$ 1.000,00	PROGRAMA OPORTUNIDADES
SOLANGE CONCEICAO CEZAR CORREIA	02/03/2023	ASSISTENTE ADMINISTRATIVO I	R$ 3.059,00	ADMINISTRAÇÃO
TÂMARA DAVID DE OLIVEIRA SOUSA	17/02/2023	COORDENADOR PEDAGÓGICO III	R$ 11.768,00	PEDAGOGIA
TELUMI HELEN YAMANAKA	01/02/2010	FORMADOR PL IV	R$ 7.373,00	PEDAGOGIA
TIAGO COSTA PEREIRA	13/05/2024	ESTAGIARIO(A) ADMINISTRACAO	R$ 1.000,00	PEDAGOGIA
VANESSA GODOY	08/03/2010	ANALISTA FINANCEIRO JR IV	R$ 5.564,00	FINANCEIRO
VICTORIA MAYA NOGUEIRA FAUSTINO	03/09/2024	RECEPCIONISTA IV	R$ 2.897,00	RECEPÇÃO
VINICIUS GOMES DA SILVA	16/09/2024	AUXILIAR DE OPERAÇÃO IV	R$ 2.397,00	PEDAGOGIA
VIVIANE RAMOS DE SOUZA	01/02/2010	FORMADOR PL IV	R$ 7.373,00	PEDAGOGIA
WELLEN MARIA DE SANTANA SILVA	05/02/2024	RECEPCIONISTA IV	R$ 2.897,00	RECEPÇÃO
ZELIA ALMEIDA OLIVEIRA	03/02/2010	ASSISTENTE ADMINISTRATIVO II	R$ 3.443,00	PRODUÇÃO

12. RELAÇÃO DE CONTRATOS E RESPECTIVOS ADITAMENTOS

Nº	CONTRATO	RAZAO SOCIAL	NOME DO CONTRATADO	DATA DE ASSINATURA	OBJETO	VIGÊNCIA		VALOR PAGO NO EXERCÍCIO	TIPO CONTRATAÇÃO	COND. DE PAGAMENTO	ADITAMENTO S/N
0001	/CURSOS/EXTENSÃO/2024 CONTRATO/SPET	FABIO MALERONKA FERRON 25111958878	FABIO MALERONKA FERRON	17/01/2024	ORIENTAÇÃO - CURSO DE EXTENSÃO "PRODUÇÃO CULTURAL CONTEMPORÂNEA, PROGRAMAÇÃO E CURADORIA"	29/01/2024	06/02/2024	R$4.000,00	PJ	ATE 10 DIAS APÓS TERMINO	N
0002	/CURSOS/EXTENSÃO/2024 CONTRATO/SPET	WELLINGTON MENDES PEREIRA DA SILVA 32059249830	BRUNNO ALMEIDA MAIA	08/01/2024	ORIENTAÇÃO - CURSO DE EXTENSÃO "O CORPO UTÓPICO: RELAÇÕES ENTRE MODA, GÊNEROS E SEXUALIDADES "	16/01/2024	05/03/2024	R$4.000,00	PJ	ATE 10 DIAS APÓS TERMINO	N
0003	/CURSOS/EXTENSÃO/2024 CONTRATO/SPET	RAFAEL DOS SANTOS OLIVEIRA	RAFAEL DOS SANTOS OLIVEIRA	01/03/2024	ORIENTAÇÃO - CURSO DE CIRCO "DO CIRCO À CAPOEIRA: UM FAZER BRASILEIRO "	04/03/2024	15/04/2024	R$3.500,00	PJ	ATE 10 DIAS APÓS TERMINO	N
0004	/CURSOS/EXTENSÃO/2024 CONTRATO/SPET	LEILANE TELES DOS SANTOS 04529907503	LEILANE TELES DOS SANTOS	01/03/2024	ORIENTAÇÃO - CURSO DE EXTENSÃO "DANÇA: FRAGMENTOS E CONEXÕES "	04/03/2024	29/04/2024	R$3.800,00	PJ	ATE 10 DIAS APÓS TERMINO	N
0005	/CURSOS/EXTENSÃO/2024 CONTRATO/SPET	JANAINA ZUBA 27373397824	JANAINA ZUBA	04/03/2024	ORIENTAÇÃO - CURSO DE EXTENSÃO "CORPO EM MOVIMENTO "	19/03/2024	30/04/2024	R$4.000,00	PJ	ATE 10 DIAS APÓS TERMINO	N
0006	/CURSOS/EXTENSÃO/2024 CONTRATO/SPET	DAYSE MARIA LUQUE CAICEDO 711.905.721-92	DAYSE M. LUQUE CAICEDO (PIPA LUKE)	04/03/2024	ORIENTAÇÃO - CURSO DE CIRCO "DISSOCIAÇÃO E PRESENÇA CÊNICA COM BAMBOLÊ	05/03/2024	16/04/2024	R$3.500,00	PJ	ATE 10 DIAS APÓS TERMINO	N
0007	/CURSOS/EXTENSÃO/2024 CONTRATO/SPET	ALEXANDRO NASCIMENTO GENARO	ALEXANDRO NASCIMENTO GENARO	22/01/2024	PRJECIONISTA CURSO EXTENSÃO PRODUÇÃO CULTURAL CONTEMPORANEA, PROGRAMAÇÃO E CURADORIA	30/01/2024	30/01/2024	R$250,00	PJ	ATE 10 DIAS APÓS TERMINO	N
0008	/CURSOS/EXTENSÃO/2024 CONTRATO/SPET	SERGIO ZLOTNIC 03118600870	SERGIO ZLOTNIC	20/02/2024	ORIENTAÇÃO - CURSO DE EXTENSÃO "DIÁLOGOS, PSICANÁLISE, TEATRO –LÍNGUA NO DIVÁ, LÍNGUA NO PALCO	24/02/2024	04/05/2024	R$3.000,00	PJ	ATE 10 DIAS APÓS TERMINO	N
0009	/CURSOS/EXTENSÃO/2024 CONTRATO/SPET	SERGIO ZLOTNIC 03118600870	SERGIO ZLOTNIC	25/03/2024	PRODUTOR DA MESA DE DISCUSSÃO "MARCAS DA HISTÓRIA PESSOAL NAS PRODUÇÕES DO ARTISTA	06/04/2024	06/04/2024	R$1.200,00	PJ	ATE 10 DIAS APÓS TERMINO	N
0010	/CURSOS/EXTENSÃO/2024 CONTRATO/SPET	RICARDO CARDOSO	RICARDO CARDOSO	25/03/2024	ORIENTAÇÃO - CURSO DE EXTENSÃO "WILLIAM SHAKESPEARE HOJE: 460 ANOS DO DRAMATURGO INGLÊS	06/04/2024	06/07/2024	R$4.000,00	PJ	ATE 10 DIAS APÓS TERMINO	N
0011	/CURSOS/EXTENSÃO/2024 CONTRATO/SPET	BOB SOUSA FOTOGRAFIA LTDA	BOB SOUSA	18/03/2024	MESA DE DISCUSSÃO "MARKETING CULTURAL E REDES SOCIAIS NO TEATRO	21/03/2024	21/03/2024	R$2.000,00	PJ	ATE 10 DIAS APÓS TERMINO	N
0012	/CURSOS/EXTENSÃO/2024 CONTRATO/SPET	BOB SOUSA FOTOGRAFIA LTDA	BOB SOUSA	01/03/2024	PRODUÇÃO DE IMAGENS – CURSOS DE EXTENSÃO CULTURAL	04/03/2024	19/03/2024	R$800,00	PJ	ATE 10 DIAS APÓS TERMINO	N
0013	/CURSOS/EXTENSÃO/2024 CONTRATO/SPET	PAULA CHAGAS AUTRAN RIBEIRO ME	PAULA CHAGAS AUTRAN RIBEIRO	16/04/2024	ORIENTAÇÃO - CURSO DE EXTENSÃO "HISTÓRIA DO TEATRO DO BRASIL,FRAGMENTOS: DO COLONIALISMO AO DECOLONIALISMO ".	08/05/2024	08/07/2024	R$3.000,00	PJ	ATE 10 DIAS APÓS TERMINO	N
0014	/CURSOS/PROJETOS ESPECIAIS/2024 CONTRATO/SPET	RAFAEL APARECIDO MARQUES	RAFAEL APARECIDO MARQUES	16/04/2024	REGISTRO FOTOGRÁFICO - RESIDÊNCIAS: CRIOULOS; ENSAIO SOBREO VAZIO; E UM LUGAR CHAMADO AMOR	13/04/2024	13/04/2024	R$1.000,00	PJ	ATE 10 DIAS APÓS TERMINO	N

0015	/CURSOS/EX-TENSÃO/2024 CONTRATO/ SPET	SANTUP	BRUNO MOTA	13/05/2024	PALESTRANTE – MESA DE DISCUSSÃO "LGBTQIAP+ NAS ARTES "	27/05/2024	27/05/2024	R$500,00	PJ	ATE 10 DIAS APÓS TERMINO	N
0016	/CURSOS/EX-TENSÃO/2024 CONTRATO/ SPET	CINTHIA ROSSINI	CINTHIA ROSSINI	13/05/2024	PALESTRANTE – MESA DE DISCUSSÃO "LGBTQIAP+ NAS ARTES "	27/05/2024	27/05/2024	R$500,00	PJ	ATE 10 DIAS APÓS TERMINO	N
0017	/CURSOS/EX-TENSÃO/2024 CONTRATO/ SPET	FELIPE SCHER DIAS DA SILVA 06934076621	FELIPE SCHER DIAS DA SILVA	15/07/2024	ORIENTAÇÃO - CIRCO: MA-TERIALIDADES CÊNICAS E DANÇA	16/07/2024	27/08/2024	R$3.500,00	PJ	ATE 10 DIAS APÓS TERMINO	N
0018	/CURSOS/EX-TENSÃO/2024 CONTRATO/ SPET	HELEN MARIA GIORDANI 04805420901	HELEN MARIA GIORDANI	08/07/2024	ORIENTAÇÃO - CURSO DE CIRCO "INICIAÇÃO AO MALABARIS-MO "	10/07/2024	21/08/2024	R$3.500,00	PJ	ATE 10 DIAS APÓS TERMINO	N
0019	/CURSOS/EX-TENSÃO/2024 CONTRATO/ SPET	DIVERSIDADE PROJETOS LTDA	DIEGO RIBEIRO DOS SANTOS OLIVEIRA	20/05/2024	PALESTRANTE – MESA DE DISCUSSÃO "LGBTQIAP+ NAS ARTES	27/05/2024	27/05/2024	R$500,00	PJ	ATE 10 DIAS APÓS TERMINO	N
0020	/CURSOS/EX-TENSÃO/2024 CONTRATO/ SPET	RAPHAEL DA SILVA GARCIA	RAPHAEL DA SILVA GARCIA	15/07/2024	ORIENTAÇÃO - CURSO DE EXTENSÃO "PALAVRA, JOGO E AÇÃO"	24/07/2024	04/09/2024	R$4.000,00	PJ	ATE 10 DIAS APÓS TERMINO	N
0021	/CURSOS/ PROJETOS ES-PECIAIS/2024 CONTRATO/ SPET	RAFAEL APARECIDO MARQUES	RAFAEL APARECIDO MARQUES	15/07/2024	REGISTRO FOTOGRÁFICO – RESIDÊNCIAS "PARA NÃO GRITAR" E "2 PALITOS"; E LANÇAMENTO "SOLANO TRINDADE"	05/07/2024	25/07/2024	R$1.600,00	PJ	ATE 10 DIAS APÓS TERMINO	N
0022	/CURSOS/EX-TENSÃO/2024 CONTRATO/ SPET	LUIZA HEL-ENA THESIN 32693965896	LUIZA HELENA THESIN	01/07/2024	ORIENTAÇÃO - CURSO DE EXTENSÃO "PRODUÇÃO CULTURAL EM ESPAÇOS PÚBLICOS "	08/07/2024	04/09/2024	R$4.000,00	PJ	ATE 10 DIAS APÓS TERMINO	N
0023	/CURSOS/ PROJETOS ES-PECIAIS/2024 CONTRATO/ SPET	CRISTIAN FER-NANDO MOYA LANDI LTDA	CRISTIAN FERNANDO MOYA LANDI	30/04/2024	ASSESSORIA ARTÍSTICA PARA RESIDÊNCIAS E PAUTAS EM EXTENSÃO CULTURAL E PROJETOS ESPECIAIS	02/05/2024	10/07/2024	R$2.000,00	PJ	ATE 10 DIAS APÓS TERMINO	N
0024	/CURSOS/EX-TENSÃO/2024 CONTRATO/ SPET	MEGAMINI PRODUÇÕES ARTÍSTICAS LTDA - ME	GABRIEL GUIMARD	21/08/2024	ORIENTAÇÃO - CURSO DE CIRCO "TERRITÓRIOS DO RISO"	04/10/2024	03/12/2024	R$3.500,00	PJ	ATE 10 DIAS APÓS TERMINO	N
0025	/CURSOS/EX-TENSÃO/2024 CONTRATO/ SPET	ANA BEATRIZ PESTANA	ANA BEATRIZ PESTANA	19/08/2024	PALESTRANTE DA MESA DE DISCUSSÃO "TEATRO POLÍTICO PERU - BRASIL: CON-EXÃO AMÉRICA LATINAO	23/08/2024	23/08/2024	R$1.500,00	PJ	ATE 10 DIAS APÓS TERMINO	N
0026	/CURSOS/EX-TENSÃO/2024 CONTRATO/ SPET	RAFAEL APARECIDO MARQUES	RAFAEL APARECIDO MARQUES	01/08/2024	REGISTRO FOTOGRÁFICO - EXTENSÃO CULTURAL | AGOSTO	05/05/2024	30/08/2024	R$1.000,00	PJ	ATE 10 DIAS APÓS TERMINO	N
0027	/CURSOS/EX-TENSÃO/2024 CONTRATO/ SPET	RENATA DE FREITAS BONVINO 37244410883	RENATA DE FREITAS BONVINO	23/09/2024	ORIENTAÇÃO – CURSO DE EXTENSÃO "STYLING DE MODA NA CONSTRUÇÃO DA CENA	23/10/2024	27/11/2024	R$4.000,00	PJ	ATE 10 DIAS APÓS TERMINO	N
0028	/CURSOS/ PROJETOS ES-PECIAIS/2024 CONTRATO/ SPET	EDSON LOPES JR FOTOGRAFIA	EDSON LOPES	02/09/2024	PRODUÇÃO D E IMAGENS RESIDÊNCIA "	06/09/2024	06/09/2024	R$500,00	PJ	ATE 10 DIAS APÓS TERMINO	N
0029	/CURSOS/ PROJETOS ES-PECIAIS/2024 CONTRATO/ SPET	JANAINA ZUBA 27373397824	JANAINA ZUBA 27373397824	20/08/2024	JÚRI – 5ª PRÊ-MIO SOLANO TRINDADE	24/08/2024	10/09/2024	R$3.000,00	PJ	ATE 10 DIAS APÓS TERMINO	N
0030	/CURSOS/ PROJETOS ES-PECIAIS/2024 CONTRATO/ SPET	DENILSON ALVES TOUR-INHO	DENILSON	20/08/2024	PRESTAÇÃO DE SERVIÇOS COMO JÚRI – 5ª PRÊMIO SOLA-NO TRINDADE	24/08/2024	10/09/2024	R$3.000,00	PJ	ATE 10 DIAS APÓS TERMINO	N
0031	/CURSOS/ PROJETOS ES-PECIAIS/2024 CONTRATO/ SPET	D&M PUBLICI-DADE	DEBORA MOISES	09/09/2024	PRESTAÇÃO DE SERVIÇOS COMO JÚRI – 5ª PRÊMIO SOLA-NO TRINDADE	13/09/2024	04/10/2024	R$1.000,00	PJ	ATE 10 DIAS APÓS TERMINO	N
0032	/CURSOS/EX-TENSÃO/2024 CONTRATO/ SPET	TRANSBORDA PRODUCAO DE CULTURA E TECNOLOGIA LTDA	RODRIGO GABRIEL FRANCO RUBIO	05/09/2024	FOTO E FILMAGEM	05/09/2024	05/09/2024	R$500,00	PJ	ATE 10 DIAS APÓS TERMINO	N
0033	/CURSOS/ PROJETOS ES-PECIAIS/2024 CONTRATO/ SPET	OMI ORI PRODUCOES ARTISTICAS LTDA	LUCIANA ALINE APA-RECIDA RIBEIRO SILVA – LUZ RIBEIRO	19/11/2024	APRESEN-TAÇÃO E POCKET SHOW POETA ESQUE-MA NOVO	21/11/2024	21/11/2024	R$2.000,00	PJ	ATE 10 DIAS APÓS TERMINO	N
0034	/CURSOS/EX-TENSÃO/2024 CONTRATO/ SPET	MARCIO TITO PELLEGRINI TRIGO	MARCIO TITO PEL-LEGRINI TRIGO	23/09/2024	ORIENTAÇÃO - CURSO DE EXTENSÃO "MONTAGEM TEATRAL: CRIAÇÃO DE UMA PEÇA MARGINAL	25/09/2024	28/11/2024	R$4.000,00	PJ	ATE 10 DIAS APÓS TERMINO	N

0001	/PROCESSO SELETIVO/ CURSOS REGULARES/2024 CONTRATO/ SPET	PAULA CHAGAS AUTRAN RIBEIRO ME	PAULA CHAGAS AUTRAN RIBEIRO	12/06/2024	ELABORAÇÃO DA REDAÇÃO PROCESSO SELETIVO 02/24	13/06/2024	21/06/2024	R$600,00	PJ	ATE 10 DIAS APÓS TERMINO	N
0002	/PROCESSO SELETIVO/ CURSOS REGULARES/2024 CONTRATO/ SPET	EDUARDO CHAGAS	EDUARDO CHAGAS	10/06/2024	COMISSÃO DE SELEÇÃO – PRIMEIRO E SEGUNDO MOMENTO PROCESSO SELETIVO 02/24 DIREÇÃO	17/06/2024	12/07/2024	R$4.320,00	PJ	ATE 10 DIAS APÓS TERMINO	N
0003	/PROCESSO SELETIVO/ CURSOS REGULARES/2024 CONTRATO/ SPET	ANA LUIZA FERREIRA COSTA	ANA LUIZA FERREIRA COSTA	10/06/2024	COMISSÃO DE SELEÇÃO – PRIMEIRO E SEGUNDO MOMENTO PROCESSO SELETIVO 02/24 HUMOR	17/06/2024	12/07/2024	R$480,00	PJ	ATE 10 DIAS APÓS TERMINO	N
0004	/PROCESSO SELETIVO/ CURSOS REGULARES/2024 CONTRATO/ SPET	ANDRE RENATO LAVESSO MENDES 33953324896	ANDRE RENATO LAVESSO MENDES	10/06/2024	COMISSÃO DE SELEÇÃO – PRIMEIRO E SEGUNDO MOMENTO PROCESSO SELETIVO 02/24 HUMOR	17/06/2024	12/07/2024	R$480,00	PJ	ATE 10 DIAS APÓS TERMINO	N
0005	/PROCESSO SELETIVO/ CURSOS REGULARES/2024 CONTRATO/ SPET	"ELISABETE VITORIA DORGAM MARTINS 87500221800"	"ELISABETE VITORIA DORGAM MARTINS "	10/06/2024	COMISSÃO DE SELEÇÃO – PRIMEIRO E SEGUNDO MOMENTO PROCESSO SELETIVO 02/24 HUMOR	17/06/2024	12/07/2024	R$240,00	PJ	ATE 10 DIAS APÓS TERMINO	N
0006	/PROCESSO SELETIVO/ CURSOS REGULARES/2024 CONTRATO/ SPET	CÍNTIA PEREIRA GASPARETTI	CÍNTIA PEREIRA GASPARETTI	10/06/2024	COMISSÃO DE SELEÇÃO – PRIMEIRO E SEGUNDO MOMENTO PROCESSO SELETIVO 02/24 SONOPLASTIA	17/06/2024	12/07/2024	R$880,00	PJ	ATE 10 DIAS APÓS TERMINO	N
0007	/PROCESSO SELETIVO/ CURSOS REGULARES/2024 CONTRATO/ SPET	JACKELINE SEVERINA BEZERRA VISENTIN	JACKELINE SEVERINA BEZERRA VISENTIN	10/06/2024	COMISSÃO DE SELEÇÃO – PRIMEIRO E SEGUNDO MOMENTO PROCESSO SELETIVO 02/24 SONOPLASTIA	17/06/2024	12/07/2024	R$880,00	PJ	ATE 10 DIAS APÓS TERMINO	N
0008	/PROCESSO SELETIVO/ CURSOS REGULARES/2024 CONTRATO/ SPET	46.907.368 DANILO RIBEIRO STAVALE	DANILO RIBEIRO STAVALE	01/08/2024	ASSISTÊNCIA AO PROGRAMA OPORTUNIDADES PARA SELEÇÃO DE CANDIDATOS	13/08/2024	28/08/2024	R$1.040,00	PJ	ATE 10 DIAS APÓS TERMINO	N
0009	/PROCESSO SELETIVO/ CURSOS REGULARES/2024 CONTRATO/ SPET	ANDRE RENATO LAVESSO MENDES 33953324896	ANDRE RENATO LAVESSO MENDES	30/09/2024	COMISSÃO DE SELEÇÃO – PROCESSO SELETIVO 01/25	01/10/2024	01/10/2024	R$320,00	PJ	ATE 10 DIAS APÓS TERMINO	N
0010	/PROCESSO SELETIVO/ CURSOS REGULARES/2024 CONTRATO/SPET	ANA LUIZA FERREIRA COSTA	ANA LUIZA FERREIRA COSTA	30/09/2024	COMISSÃO DE SELEÇÃO – PROCESSO SELETIVO 01/25	25/10/2024	25/10/2024	R$240,00	PJ	ATE 10 DIAS APÓS TERMINO	N
0011	/PROCESSO SELETIVO/ CURSOS REGULARES/2024 CONTRATO/ SPET	CÍNTIA PEREIRA GASPARETTI	CÍNTIA PEREIRA GASPARETTI	30/09/2024	COMISSÃO DE SELEÇÃO – PROCESSO SELETIVO 01/25	30/10/2024	30/10/2024	R$400,00	PJ	ATE 10 DIAS APÓS TERMINO	N
0012	/PROCESSO SELETIVO/ CURSOS REGULARES/2024 CONTRATO/ SPET	ELISABETE VITORIA DORGAM MARTINS 87500221800	"ELISABETE VITORIA DORGAM MARTINS "	30/09/2024	COMISSÃO DE SELEÇÃO – PROCESSO SELETIVO 01/25	25/10/2024	25/10/2024	R$240,00	PJ	ATE 10 DIAS APÓS TERMINO	N
0013	/PROCESSO SELETIVO/ CURSOS REGULARES/2024 CONTRATO/ SPET	40.180.186 GABRIELE DE SOUZA OLIVEIRA	GABRIELE DE SOUZA OLIVEIRA	30/09/2024	COMISSÃO DE SELEÇÃO – PROCESSO SELETIVO 01/25	25/10/2024	25/10/2024	R$240,00	PJ	ATE 10 DIAS APÓS TERMINO	N
0014	/PROCESSO SELETIVO/ CURSOS REGULARES/2024 CONTRATO/ SPET	FERNANDA CUNHA MELLO 31095824813	FERNANDA CUNHA MELLO	30/09/2024	COMISSÃO DE SELEÇÃO – PROCESSO SELETIVO 01/25	30/10/2024	31/10/2024	R$560,00	PJ	ATE 10 DIAS APÓS TERMINO	N
0015	/PROCESSO SELETIVO/ CURSOS REGULARES/2024 CONTRATO/ SPET	JOSE CEZAR PINHEIRO RENZI 34518044843	CEZAR RENZI	30/09/2024	COMISSÃO DE SELEÇÃO – PROCESSO SELETIVO 01/25	29/10/2024	29/10/2024	R$240,00	PJ	ATE 10 DIAS APÓS TERMINO	N
0016	/PROCESSO SELETIVO/ CURSOS REGULARES/2024 CONTRATO/ SPET	JACKELINE SEVERINA BEZERRA VISENTIN	JACKELINE SEVERINA BEZERRA VISENTIN	30/09/2024	COMISSÃO DE SELEÇÃO – PROCESSO SELETIVO 01/25	30/10/2024	30/10/2024	R$400,00	PJ	ATE 10 DIAS APÓS TERMINO	N
0017	/PROCESSO SELETIVO/ CURSOS REGULARES/2024 CONTRATO/ SPET	CAMILA TURIN JEREZ 30432432850	CAMILA TURIN JEREZ	30/09/2024	COMISSÃO DE SELEÇÃO – PROCESSO SELETIVO 01/25	30/10/2024	31/10/2024	R$560,00	PJ	ATE 10 DIAS APÓS TERMINO	N
0018	/PROCESSO SELETIVO/ CURSOS REGULARES/2024 CONTRATO/ SPET	ASSOCIAÇÃO CULTURAL CORPO RASTREADO	MAWUSI TULANI JERÔNIMO	30/09/2024	COMISSÃO DE SELEÇÃO – PROCESSO SELETIVO 01/25	30/10/2024	31/10/2024	R$560,00	PJ	ATE 10 DIAS APÓS TERMINO	N
0019	/PROCESSO SELETIVO/ CURSOS REGULARES/2024 CONTRATO/ SPET	LUMA DE SOUSA YOSHIOKA	LUMA DE SOUSA YOSHIOKA	30/09/2024	COMISSÃO DE SELEÇÃO – PROCESSO SELETIVO 01/25	29/10/2024	30/10/2024	R$320,00	PJ	ATE 10 DIAS APÓS TERMINO	N
0020	/PROCESSO SELETIVO/ CURSOS REGULARES/2024 CONTRATO/ SPET	NATHALIA CAMPOS RODRIGUES 42095208889	NATHALIA CAMPOS RODRIGUES	30/09/2024	COMISSÃO DE SELEÇÃO – PROCESSO SELETIVO 01/25	29/10/2024	30/10/2024	R$320,00	PJ	ATE 10 DIAS APÓS TERMINO	N

0021	/PROCESSO SELETIVO/ CURSOS REGULARES/2024 CONTRATO/ SPET	DENILSON MARQUES DE OLIVEIRA	DENILSON MARQUES DE OLIVEIRA	30/09/2024	COMISSÃO DE SELEÇÃO – PROCESSO SELETIVO 01/25	25/10/2024	25/10/2024	R$300,00	RPA	ATE 10 DIAS APÓS TERMINO	N
0022	/PROCESSO SELETIVO/ CURSOS REGULARES/2024 CONTRATO/ SPET	CRISTIAN FERNANDO MOYA LANDI 00455043779	CRISTIAN FERNANDO MOYA LANDI	30/09/2024	COMISSÃO DE SELEÇÃO – PROCESSO SELETIVO 01/25	30/10/2024	30/10/2024	R$320,00	PJ	ATE 10 DIAS APÓS TERMINO	N
0023	/PROCESSO SELETIVO/ CURSOS REGULARES/2024 CONTRATO/ SPET	RHEROANDRA NATALIA DA SILVA LOPES	RHEROANDRA NATALIA DA SILVA LOPES	30/09/2024	COMISSÃO DE SELEÇÃO – PROCESSO SELETIVO 01/25	30/10/2024	30/10/2024	R$320,00	PJ	ATE 10 DIAS APÓS TERMINO	N
0024	/PROCESSO SELETIVO/ CURSOS REGULARES/2024 CONTRATO/ SPET	36.364.953 DARA THAYNA DE LIMA GADELHA DUARTE	DARA THAYNA DE LIMA GADELHA DUARTE	30/09/2024	COMISSÃO DE SELEÇÃO – PROCESSO SELETIVO 01/25	25/10/2024	25/10/2024	R$240,00	PJ	ATE 10 DIAS APÓS TERMINO	N
0001	/CURSOS/ CURSOS REGULARES/2024 CONTRATO/ SPET	ALESSANDRO GOBET TOLLER 18377123878	ALESSANDRO GOBET TOLLER	22/03/2024	PROCESSO DE INVESTIGAÇÃO TEATRAL II DRAMATURGIA	01/04/2024	16/04/2024	R$1.280,00	PJ	ATE 10 DIAS APÓS TERMINO	N
0002	/CURSOS/ CURSOS REGULARES/2024 CONTRATO/ SPET	AURIS PRODUÇÕES E COMUNICAÇÕES LTDA.	CYNTHIA SAMPAIO DE GUSMÃO	22/03/2024	PROCESSO DE INVESTIGAÇÃO TEATRAL II DRAMATURGIA	03/04/2024	17/04/2024	R$960,00	PJ	ATE 10 DIAS APÓS TERMINO	N
0003	/CURSOS/ CURSOS REGULARES/2024 CONTRATO/ SPET	"LAGARTIXA PRETA PRODUÇÕES CINEMATOGRAFICAS, CENICAS E PUBLICITÁRIA LTDA"	DANIEL CORDEIRO DA VEIGA	22/03/2024	PROCESSO DE INVESTIGAÇÃO TEATRAL III DRAMATURGIA	17/05/2024	21/05/2024	R$960,00	PJ	ATE 10 DIAS APÓS TERMINO	N
0004	/CURSOS/ CURSOS REGULARES/2024 CONTRATO/ SPET	COMPANHIA ALMA DELL' ART	GUILHERME AUGUSTO DINIZ	22/03/2024	PROCESSO DE INVESTIGAÇÃO TEATRAL III DRAMATURGIA	07/05/2024	10/05/2024	R$960,00	PJ	ATE 10 DIAS APÓS TERMINO	N
0005	/CURSOS/ CURSOS REGULARES/2024 CONTRATO/ SPET	MARIANA MORAIS SANTANA DA SILVA	MARIANA MORAIS SANTANA DA SILVA	22/03/2024	PROCESSO DE INVESTIGAÇÃO TEATRAL II CENOGRAFIA E FIGURINO	03/04/2024	09/04/2024	R$1.280,00	PJ	ATE 10 DIAS APÓS TERMINO	N
0006	/CURSOS/ CURSOS REGULARES/2024 CONTRATO/SPET	RONALD DELAQUA	RONALD DELAQUA	22/03/2024	PROCESSO DE INVESTIGAÇÃO TEATRAL II TECNICAS DE PALCO	03/04/2024	10/04/2024	R$960,00	RPA	ATE 10 DIAS APÓS TERMINO	N
0007	/CURSOS/ CURSOS REGULARES/2024 CONTRATO/ SPET	DRALA PRODUÇÕES ARTÍSTICAS LTDA	FERNANDO SERGIO VIANA NEVES	22/03/2024	PROCESSO DE INVESTIGAÇÃO TEATRAL III ATUAÇÃO	07/05/2024	07/05/2024	R$320,00	PJ	ATE 10 DIAS APÓS TERMINO	N
0008	/CURSOS/ CURSOS REGULARES/2024 CONTRATO/ SPET	DRALA PRODUÇÕES ARTÍSTICAS LTDA	FERNANDO SERGIO VIANA NEVES	22/03/2024	PROCESSO DE INVESTIGAÇÃO TEATRAL III HUMOR	08/05/2024	08/05/2024	R$320,00	PJ	ATE 10 DIAS APÓS TERMINO	N
0009	/CURSOS/ CURSOS REGULARES/2024 CONTRATO/ SPET	DRALA PRODUÇÕES ARTÍSTICAS LTDA	FERNANDO SERGIO VIANA NEVES	22/03/2024	PROCESSO DE INVESTIGAÇÃO TEATRAL III DIREÇÃO	01/04/2024	12/04/2024	R$1.600,00	PJ	ATE 10 DIAS APÓS TERMINO	N
0010	/CURSOS/ CURSOS REGULARES/2024 CONTRATO/ SPET	LETICIA SEKITO DE FREITAS HIGUTI 27943140842	LETICIA SEKITO DE FREITAS HIGUTI	28/02/2024	PROCESSO DE INVESTIGAÇÃO TEATRAL I, II E III ATUAÇÃO	01/03/2024	03/06/2024	R$3.200,00	PJ	ATE 10 DIAS APÓS TERMINO	N
0011	/CURSOS/ CURSOS REGULARES/2024 CONTRATO/ SPET	LUÍSA MOUZINHO SANTOS DE OLIVEIRA	LUÍSA MOUZINHO SANTOS DE OLIVEIRA	01/03/2024	PROCESSO DE INVESTIGAÇÃO TEATRAL I, II E III ATUAÇÃO	08/03/2024	05/06/2024	R$3.520,00	PJ	ATE 10 DIAS APÓS TERMINO	N
0012	/CURSOS/ CURSOS REGULARES/2024 CONTRATO/ SPET	GABRIELA LUNA CASTOR DE LIMA	GABRIELA LUNA CASTOR DE LIMA	22/03/2024	PROCESSO DE INVESTIGAÇÃO TEATRAL II E III CENOGRAFIA E FIGURINO	10/04/2024	07/05/2024	R$1.280,00	PJ	ATE 10 DIAS APÓS TERMINO	N
0013	/CURSOS/ CURSOS REGULARES/2024 CONTRATO/ SPET	50. 444. 196 TATIANA CAROLINE DIAS PEREIRA	TATIANA CAROLINE DIAS PEREIRA	22/03/2024	PROCESSO DE INVESTIGAÇÃO TEATRAL III CENOGRAFIA E FIGURINO	14/05/2024	17/05/2024	R$960,00	PJ	ATE 10 DIAS APÓS TERMINO	N
0014	/CURSOS/ CURSOS REGULARES/2024 CONTRATO/ SPET	PAULA CHAGAS AUTRAN RIBEIRO ME	PAULA CHAGAS AUTRAN RIBEIRO	22/03/2024	PROCESSO DE INVESTIGAÇÃO TEATRAL II DRAMATURGIA	03/04/2024	10/04/2024	R$960,00	PJ	ATE 10 DIAS APÓS TERMINO	N
0015	/CURSOS/ CURSOS REGULARES/2024 CONTRATO/ SPET	PAULA DE PAOLI	PAULA DE PAOLI	22/03/2024	PROCESSO DE INVESTIGAÇÃO TEATRAL II - TÉCNICAS DE PALCO	08/04/2024	16/04/2024	R$1.280,00	RPA	5 DIA ÚTIL	N
0016	/CURSOS/ CURSOS REGULARES/2024 CONTRATO/ SPET	GRISSEL PIGUILLEM MANGANELLI 23340145830	GRISSEL PIGUILLEM MANGANELLI	01/03/2024	PROCESSO DE INVESTIGAÇÃO TEATRAL I ILUMINAÇÃO	11/03/2024	12/03/2024	R$1.280,00	PJ	ATE 10 DIAS APÓS TERMINO	N
0017	/CURSOS/ CURSOS REGULARES/2024 CONTRATO/ SPET	ANTONIO DE MATTOS CABRAL 08812208843	ANTONIO DE MATTOS CABRAL	03/04/2024	PROCESSO DE INVESTIGAÇÃO TEATRAL III ATUAÇÃO	15/05/2024	15/05/2024	R$320,00	PJ	ATE 10 DIAS APÓS TERMINO	N
0018	/CURSOS/ CURSOS REGULARES/2024 CONTRATO/ SPET	ANTONIO DE MATTOS CABRAL 08812208843	ANTONIO DE MATTOS CABRAL	03/04/2024	PROCESSO DE INVESTIGAÇÃO TEATRAL III HUMOR	29/05/2024	29/05/2024	R$320,00	PJ	ATE 10 DIAS APÓS TERMINO	N
0019	/CURSOS/ CURSOS REGULARES/2024 CONTRATO/ SPET	ANTONIO DE MATTOS CABRAL 08812208843	ANTONIO DE MATTOS CABRAL	03/04/2024	PROCESSO DE INVESTIGAÇÃO TEATRAL III DRAMATURGIA	22/05/2024	22/05/2024	R$320,00	PJ	ATE 10 DIAS APÓS TERMINO	N

0021	/PROCESSO SELETIVO/ CURSOS REGULARES/2024 CONTRATO/ SPET	DENILSON MARQUES DE OLIVEIRA	DENILSON MARQUES DE OLIVEIRA	30/09/2024	COMISSÃO DE SELEÇÃO – PROCESSO SELETIVO 01/25	25/10/2024	25/10/2024	R$300,00	RPA	ATE 10 DIAS APÓS TERMINO	N
0022	/PROCESSO SELETIVO/ CURSOS REGULARES/2024 CONTRATO/ SPET	CRISTIAN FERNANDO MOYA LANDI 00455043779	CRISTIAN FERNANDO MOYA LANDI	30/09/2024	COMISSÃO DE SELEÇÃO – PROCESSO SELETIVO 01/25	30/10/2024	30/10/2024	R$320,00	PJ	ATE 10 DIAS APÓS TERMINO	N
0023	/PROCESSO SELETIVO/ CURSOS REGULARES/2024 CONTRATO/ SPET	RHEROANDRA NATALIA DA SILVA LOPES	RHEROANDRA NATALIA DA SILVA LOPES	30/09/2024	COMISSÃO DE SELEÇÃO – PROCESSO SELETIVO 01/25	30/10/2024	30/10/2024	R$320,00	PJ	ATE 10 DIAS APÓS TERMINO	N
0024	/PROCESSO SELETIVO/ CURSOS REGULARES/2024 CONTRATO/ SPET	36.364.953 DARA THAYNA DE LIMA GADELHA DUARTE	DARA THAYNA DE LIMA GADELHA DUARTE	30/09/2024	COMISSÃO DE SELEÇÃO – PROCESSO SELETIVO 01/25	25/10/2024	25/10/2024	R$240,00	PJ	ATE 10 DIAS APÓS TERMINO	N
0001	/CURSOS/ CURSOS REGULARES/2024 CONTRATO/ SPET	ALESSANDRO GOBET TOLLER 18377123878	ALESSANDRO GOBET TOLLER	22/03/2024	PROCESSO DE INVESTIGAÇÃO TEATRAL II DRAMATURGIA	01/04/2024	16/04/2024	R$1.280,00	PJ	ATE 10 DIAS APÓS TERMINO	N
0002	/CURSOS/ CURSOS REGULARES/2024 CONTRATO/ SPET	AURIS PRODUÇÕES E COMUNICAÇÕES LTDA.	CYNTHIA SAMPAIO DE GUSMÃO	22/03/2024	PROCESSO DE INVESTIGAÇÃO TEATRAL II DRAMATURGIA	03/04/2024	17/04/2024	R$960,00	PJ	ATE 10 DIAS APÓS TERMINO	N
0003	/CURSOS/ CURSOS REGULARES/2024 CONTRATO/ SPET	"LAGARTIXA PRETA PRODUÇÕES CINEMATOGRAFICAS, CENICAS E PUBLICITÁRIA LTDA"	DANIEL CORDEIRO DA VEIGA	22/03/2024	PROCESSO DE INVESTIGAÇÃO TEATRAL III DRAMATURGIA	17/05/2024	21/05/2024	R$960,00	PJ	ATE 10 DIAS APÓS TERMINO	N
0004	/CURSOS/ CURSOS REGULARES/2024 CONTRATO/ SPET	COMPANHIA ALMA DELL' ART	GUILHERME AUGUSTO DINIZ	22/03/2024	PROCESSO DE INVESTIGAÇÃO TEATRAL III DRAMATURGIA	07/05/2024	10/05/2024	R$960,00	PJ	ATE 10 DIAS APÓS TERMINO	N
0005	/CURSOS/ CURSOS REGULARES/2024 CONTRATO/ SPET	MARIANA MORAIS SANTANA DA SILVA	MARIANA MORAIS SANTANA DA SILVA	22/03/2024	PROCESSO DE INVESTIGAÇÃO TEATRAL II CENOGRAFIA E FIGURINO	03/04/2024	09/04/2024	R$1.280,00	PJ	ATE 10 DIAS APÓS TERMINO	N
0006	/CURSOS/ CURSOS REGULARES/2024 CONTRATO/SPET	RONALD DELAQUA	RONALD DELAQUA	22/03/2024	PROCESSO DE INVESTIGAÇÃO TEATRAL II TECNICAS DE PALCO	03/04/2024	10/04/2024	R$960,00	RPA	ATE 10 DIAS APÓS TERMINO	N
0007	/CURSOS/ CURSOS REGULARES/2024 CONTRATO/ SPET	DRALA PRODUÇÕES ARTÍSTICAS LTDA	FERNANDO SERGIO VIANA NEVES	22/03/2024	PROCESSO DE INVESTIGAÇÃO TEATRAL III ATUAÇÃO	07/05/2024	07/05/2024	R$320,00	PJ	ATE 10 DIAS APÓS TERMINO	N
0008	/CURSOS/ CURSOS REGULARES/2024 CONTRATO/ SPET	DRALA PRODUÇÕES ARTÍSTICAS LTDA	FERNANDO SERGIO VIANA NEVES	22/03/2024	PROCESSO DE INVESTIGAÇÃO TEATRAL III HUMOR	08/05/2024	08/05/2024	R$320,00	PJ	ATE 10 DIAS APÓS TERMINO	N
0009	/CURSOS/ CURSOS REGULARES/2024 CONTRATO/ SPET	DRALA PRODUÇÕES ARTÍSTICAS LTDA	FERNANDO SERGIO VIANA NEVES	22/03/2024	PROCESSO DE INVESTIGAÇÃO TEATRAL III DIREÇÃO	01/04/2024	12/04/2024	R$1.600,00	PJ	ATE 10 DIAS APÓS TERMINO	N
0010	/CURSOS/ CURSOS REGULARES/2024 CONTRATO/ SPET	LETICIA SEKITO DE FREITAS HIGUTI 27943140842	LETICIA SEKITO DE FREITAS HIGUTI	28/02/2024	PROCESSO DE INVESTIGAÇÃO TEATRAL I, II E III ATUAÇÃO	01/03/2024	03/06/2024	R$3.200,00	PJ	ATE 10 DIAS APÓS TERMINO	N
0011	/CURSOS/ CURSOS REGULARES/2024 CONTRATO/ SPET	LUÍSA MOUZINHO SANTOS DE OLIVEIRA	LUÍSA MOUZINHO SANTOS DE OLIVEIRA	01/03/2024	PROCESSO DE INVESTIGAÇÃO TEATRAL I, II E III ATUAÇÃO	08/03/2024	05/06/2024	R$3.520,00	PJ	ATE 10 DIAS APÓS TERMINO	N
0012	/CURSOS/ CURSOS REGULARES/2024 CONTRATO/ SPET	GABRIELA LUNA CASTOR DE LIMA	GABRIELA LUNA CASTOR DE LIMA	22/03/2024	PROCESSO DE INVESTIGAÇÃO TEATRAL II E III CENOGRAFIA E FIGURINO	10/04/2024	07/05/2024	R$1.280,00	PJ	ATE 10 DIAS APÓS TERMINO	N
0013	/CURSOS/ CURSOS REGULARES/2024 CONTRATO/ SPET	50. 444. 196 TATIANA CAROLINE DIAS PEREIRA	TATIANA CAROLINE DIAS PEREIRA	22/03/2024	PROCESSO DE INVESTIGAÇÃO TEATRAL III CENOGRAFIA E FIGURINO	14/05/2024	17/05/2024	R$960,00	PJ	ATE 10 DIAS APÓS TERMINO	N
0014	/CURSOS/ CURSOS REGULARES/2024 CONTRATO/ SPET	PAULA CHAGAS AUTRAN RIBEIRO ME	PAULA CHAGAS AUTRAN RIBEIRO	22/03/2024	PROCESSO DE INVESTIGAÇÃO TEATRAL II DRAMATURGIA	03/04/2024	10/04/2024	R$960,00	PJ	ATE 10 DIAS APÓS TERMINO	N
0015	/CURSOS/ CURSOS REGULARES/2024 CONTRATO/ SPET	PAULA DE PAOLI	PAULA DE PAOLI	22/03/2024	PROCESSO DE INVESTIGAÇÃO TEATRAL II - TÉCNICAS DE PALCO	08/04/2024	16/04/2024	R$1.280,00	RPA	5 DIA ÚTIL	N
0016	/CURSOS/ CURSOS REGULARES/2024 CONTRATO/ SPET	GRISSEL PIGUILLEM MANGANELLI 23340145830	GRISSEL PIGUILLEM MANGANELLI	01/03/2024	PROCESSO DE INVESTIGAÇÃO TEATRAL I ILUMINAÇÃO	11/03/2024	12/03/2024	R$1.280,00	PJ	ATE 10 DIAS APÓS TERMINO	N
0017	/CURSOS/ CURSOS REGULARES/2024 CONTRATO/ SPET	ANTONIO DE MATTOS CABRAL 08812208843	ANTONIO DE MATTOS CABRAL	03/04/2024	PROCESSO DE INVESTIGAÇÃO TEATRAL III ATUAÇÃO	15/05/2024	15/05/2024	R$320,00	PJ	ATE 10 DIAS APÓS TERMINO	N
0018	/CURSOS/ CURSOS REGULARES/2024 CONTRATO/ SPET	ANTONIO DE MATTOS CABRAL 08812208843	ANTONIO DE MATTOS CABRAL	03/04/2024	PROCESSO DE INVESTIGAÇÃO TEATRAL III HUMOR	29/05/2024	29/05/2024	R$320,00	PJ	ATE 10 DIAS APÓS TERMINO	N
0019	/CURSOS/ CURSOS REGULARES/2024 CONTRATO/ SPET	ANTONIO DE MATTOS CABRAL 08812208843	ANTONIO DE MATTOS CABRAL	03/04/2024	PROCESSO DE INVESTIGAÇÃO TEATRAL III DRAMATURGIA	22/05/2024	22/05/2024	R$320,00	PJ	ATE 10 DIAS APÓS TERMINO	N

0020	/CURSOS/ CURSOS REGULARES/2024 CONTRATO/ SPET	USINA DA ALEGRIA PLANETÁRIA LTDA. EPP	RENATO BOLELLI REBOUÇAS	01/03/2024	PROCESSO DE INVESTIGAÇÃO TEATRAL II E III CENOGRAFIA E FIGURINO	05/03/2024	05/04/2024	R$1.600,00	PJ	ATE 10 DIAS APÓS TERMINO	N
0021	/CURSOS/ CURSOS REGULARES/2024 CONTRATO/ SPET	ANDERSON CLAUDIR DO CARMO PEREIRA 34231469822	ANDERSON CLAUDIR DO CARMO PEREIRA	03/04/2024	PROCESSO DE INVESTIGAÇÃO TEATRAL II E III DIREÇÃO	10/04/2024	09/05/2024	R$960,00	PJ	ATE 10 DIAS APÓS TERMINO	N
0022	/CURSOS/ CURSOS REGULARES/2024 CONTRATO/ SPET	MARIA LUCIANA BAZAN 21418176842	MARÍA LUCIANA BAZÁN	03/04/2024	PROCESSO DE INVESTIGAÇÃO TEATRAL II E III DIREÇÃO	16/04/2024	07/05/2024	R$640,00	PJ	ATE 10 DIAS APÓS TERMINO	2 ADD
0023	/CURSOS/ CURSOS REGULARES/2024 CONTRATO/ SPET	"ELISABETE VITORIA DORGAM MARTINS 87500221800"	ELISABETE VITÓRIA DORGAM MARTINS	03/04/2024	PROCESSO DE INVESTIGAÇÃO TEATRAL III HUMOR	09/05/2024	23/05/2024	R$640,00	PJ	ATE 10 DIAS APÓS TERMINO	N
0024	/CURSOS/ CURSOS REGULARES/2024 CONTRATO/ SPET	GINA MARÍA MONGE AGUILAR	GINA MARÍA MONGE AGUILAR	03/04/2024	PROCESSO DE INVESTIGAÇÃO TEATRAL III HUMOR	10/05/2024	24/05/2024	R$1.920,00	RPA	ATE 10 DIAS APÓS TERMINO	N
0025	/CURSOS/ CURSOS REGULARES/2024 CONTRATO/ SPET	PEANUTS PRODUÇÕES ARTÍSTICAS LTDA	RHENA DE FARIA	03/04/2024	PROCESSO DE INVESTIGAÇÃO TEATRAL II HUMOR	08/04/2024	15/04/2024	R$1.280,00	PJ	ATE 10 DIAS APÓS TERMINO	N
0026	/CURSOS/ CURSOS REGULARES/2024 CONTRATO/ SPET	VULCANICA POKAROPA COSTACURTA RODRIGUES	VULCANICA POKAROPA COSTACURTA RODRIGUES	05/04/2024	PROCESSO DE INVESTIGAÇÃO TEATRAL II HUMOR	08/04/2024	09/04/2024	R$640,00	PJ	ATE 10 DIAS APÓS TERMINO	N
0027	/CURSOS/ CURSOS REGULARES/2024 CONTRATO/ SPET	PEQUENO TEATRO DO MUNDO LTDA.	FÁBIO LUÍS PAVÃO RETTI	01/03/2024	PROCESSO DE INVESTIGAÇÃO TEATRAL I ILUMINAÇÃO	04/03/2024	04/03/2024	R$640,00	PJ	ATE 10 DIAS APÓS TERMINO	N
0028	/CURSOS/ CURSOS REGULARES/2024 CONTRATO/ SPET	MÚLTIPLA PRODUÇÃO CULTURAL	FELIPE JULIAN GOLDFARB	05/04/2024	PROCESSO DE INVESTIGAÇÃO TEATRAL I I SONOPLASTIA	08/04/2024	09/04/2024	R$1.280,00	PJ	ATE 10 DIAS APÓS TERMINO	N
0029	/CURSOS/ CURSOS REGULARES/2024 CONTRATO/SPET	GLÓRIA MARIA DO AMARAL SILVA	GLÓRIA MARIA DO AMARAL SILVA	05/04/2024	PROCESSO DE INVESTIGAÇÃO TEATRAL II TECNICA DE PALCO	08/04/2024	17/04/2024	R$1.280,00	RPA	ATE 10 DIAS APÓS TERMINO	N
0030	/CURSOS/ CURSOS REGULARES/2024 CONTRATO/ SPET	ANDRÉ LUIZ PIERRE VILAR	ANDRÉ LUIZ PIERRE VILAR	05/04/2024	PROCESSO DE INVESTIGAÇÃO TEATRAL I I ILUMINAÇÃO	09/04/2024	09/04/2024	R$640,00	PJ	ATE 10 DIAS APÓS TERMINO	N
0031	/CURSOS/ CURSOS REGULARES/2024 CONTRATO/ SPET	GOVITH ILUMINACAO E ATIVIDADES ARTISTICAS	FABIO GONÇALVES VITORINO	05/04/2024	PROCESSO DE INVESTIGAÇÃO TEATRAL I I ILUMINAÇÃO	01/04/2024	08/04/2024	R$1.280,00	PJ	ATE 10 DIAS APÓS TERMINO	N
0032	/CURSOS/ CURSOS REGULARES/2024 CONTRATO/ SPET	FERNANDA CARVALHO LIGHTING DESIGN LTDA.	FERNANDA CARVALHO FERREIRA VILLARES	01/04/2024	PROCESSO DE INVESTIGAÇÃO TEATRAL I I ILUMINAÇÃO	03/04/2024	03/04/2024	R$640,00	PJ	ATE 10 DIAS APÓS TERMINO	N
0033	/CURSOS/ CURSOS REGULARES/2024 CONTRATO/ SPET	JOHN DI LALLO	JOHN DI LALLO	12/04/2024	PROCESSO DE INVESTIGAÇÃO TEATRAL II SONOPLASTIA	15/04/2024	16/04/2024	R$640,00	RPA	ATE 10 DIAS APÓS TERMINO	N
0034	/CURSOS/ CURSOS REGULARES/2024 CONTRATO/ SPET	NINA MORI COMÉRCIO DE PRODUTOS CULTURAIS E SERVIÇOS LTDA	MARINA REIS CORRÊA	25/04/2024	PROCESSO DE INVESTIGAÇÃO TEATRAL III CENOGRAFIA E FIGURINO	08/05/2024	27/05/2024	R$1.600,00	PJ	ATE 10 DIAS APÓS TERMINO	N
0035	/CURSOS/ CURSOS REGULARES/2024 CONTRATO/ SPET	LUCAS SILVA DE MOURA 41841682802	LUCAS SILVA DE MOURA	25/04/2024	PROCESSO DE INVESTIGAÇÃO TEATRAL III DRAMATURGIA	06/05/2024	28/05/2024	R$1.280,00	PJ	ATE 10 DIAS APÓS TERMINO	N
0036	/CURSOS/ CURSOS REGULARES/2024 CONTRATO/ SPET	ERICKSON WILLIAN DE ALMEIDA FREITAS	ERICKSON WILLIAN DE ALMEIDA FREITAS	25/04/2024	PROCESSO DE INVESTIGAÇÃO TEATRAL III HUMOR	07/05/2024	14/05/2024	R$640,00	PJ	ATE 10 DIAS APÓS TERMINO	N
0037	/CURSOS/ CURSOS REGULARES/2024 CONTRATO/ SPET	MEI BEATRIZ SILVA CRUZ 219998518-03	BEATRIZ SILVA CRUZ	25/04/2024	PROCESSO DE INVESTIGAÇÃO TEATRAL III SONOPLASTIA	16/05/2024	17/07/2024	R$640,00	PJ	ATE 10 DIAS APÓS TERMINO	N
0038	/CURSOS/ CURSOS REGULARES/2024 CONTRATO/ SPET	RODRIGO SANTOS PALEROSI 35407051800	RODRIGO SANTOS PALEROSI	25/04/2024	PROCESSO DE INVESTIGAÇÃO TEATRAL III SONOPLASTIA	08/05/2024	09/05/2024	R$640,00	PJ	ATE 10 DIAS APÓS TERMINO	N
0039	/CURSOS/ CURSOS REGULARES/2024 CONTRATO/ SPET	ALDREY HIBBELN 45043481870	ALDREY HIBBELN 45043481870	12/04/2024	PROCESSO DE INVESTIGAÇÃO TEATRAL I I ILUMINAÇÃO	17/04/2024	17/04/2024	R$640,00	PJ	ATE 10 DIAS APÓS TERMINO	N
0040	/CURSOS/ CURSOS REGULARES/2024 CONTRATO/ SPET	26.713.614 CIBELE MATEUS	CIBELE MATEUS	01/04/2024	PROCESSO DE INVESTIGAÇÃO TEATRAL II HUMOR	03/04/2024	17/04/2024	R$960,00	PJ	ATE 10 DIAS APÓS TERMINO	N
0041	/CURSOS/ CURSOS REGULARES/2024 CONTRATO/ SPET	GIOVANI SILVA PEREIRA 30426426827	GIOVANI SILVA PEREIRA	09/05/2024	PROCESSO DE INVESTIGAÇÃO TEATRAL III SONOPLASTIA	28/05/2024	29/05/2024	R$640,00	PJ	ATE 10 DIAS APÓS TERMINO	N
0042	/CURSOS/ CURSOS REGULARES/2024 CONTRATO/ SPET	MELODIA-ADIA CRIACOES ARTISTICAS LTDA	LIVIA SOUZA MATTOS	09/05/2024	PROCESSO DE INVESTIGAÇÃO TEATRAL III SONOPLASTIA	22/05/2024	24/05/2024	R$640,00	PJ	ATE 10 DIAS APÓS TERMINO	N

0043	/CURSOS/ CURSOS REGULARES/2024 CONTRATO/ SPET	42.506.148 LUCAS FERREIRA PINHEIRO PAIVA	LUCAS FERREIRA PINHEIRO PAIVA	06/05/2024	PROCESSO DE INVESTIGAÇÃO TEATRAL III SONOPLASTIA	08/05/2024	09/05/2024	R$640,00	PJ	ATE 10 DIAS APÓS TERMINO	N
0044	/CURSOS/ CURSOS REGULARES/2024 CONTRATO/ SPET	WELLINGTON BERNADO DOS SANTOS 39434046840	WELLINGTON BERNADO DOS SANTOS	03/05/2024	PROCESSO DE INVESTIGAÇÃO TEATRAL III SONOPLASTIA	06/05/2024	06/05/2024	R$640,00	PJ	ATE 10 DIAS APÓS TERMINO	N
0045	/CURSOS/ CURSOS REGULARES/2024 CONTRATO/ SPET	FERNANDO AZAMBUJA	FERNANDO AZAMBUJA	06/05/2024	PROCESSO DE INVESTIGAÇÃO TEATRAL III I ILUMINAÇÃO	10/05/2024	20/05/2024	R$1.280,00	RPA	5 DIA ÚTIL	N
0046	/CURSOS/ CURSOS REGULARES/2024 CONTRATO/ SPET	DANILO RIBEIRO STAVALE	DANILO RIBEIRO STAVALE	02/05/2024	PRODUÇÃO PARA MOSTRA DE CIRCULAÇÃO TEATRAL DE EXPERIMENTOS	06/05/2024	31/07/2024	R$4.500,00	PJ	ATE 10 DIAS APÓS TERMINO	N
0047	/CURSOS/ CURSOS REGULARES/2024 CONTRATO/ SPET	"OFICINA DO DEDECO EMPREENDIMENTOS CULTURAIS LTDA"	ANDRÉ PEREIRA LINDENBERG	11/06/2024	PROCESSO DE INVESTIGAÇÃO TEATRAL III SONOPLASTIA	29/06/2024	29/06/2024	R$320,00	PJ	ATE 10 DIAS APÓS TERMINO	SIM 320,00
0048	/CURSOS/ CURSOS REGULARES/2024 CONTRATO/ SPET	ALICIO SILVA	ALICIO SILVA	01/06/2024	PROCESSO DE INVESTIGAÇÃO TEATRAL II TECNICA DE PALCO	04/06/2024	07/06/2024	R$1.280,00	PJ	ATE 10 DIAS APÓS TERMINO	N
0049	/CURSOS/ CURSOS REGULARES/2024 CONTRATO/ SPET	ABEL LOPES XAVIER	ABEL LOPES XAVIER	09/07/2024	OFICINA DE TEATRO HUMOR MOSTRA CIRCULAÇÃO TEATRAL	27/07/2024	27/07/2024	R$1.000,00	PJ	ATE 10 DIAS APÓS TERMINO	N
0050	/CURSOS/ CURSOS REGULARES/2024 CONTRATO/ SPET	53.635.039 AMANDA JUSTAMANTE HANDEL SCHMITZ	AMANDA JUSTAMANTE HANDEL SCHMITZ	15/07/2024	OFICINA DE TEATRO HUMOR MOSTRA CIRCULAÇÃO TEATRAL	13/07/2024	13/07/2024	R$1.000,00	PJ	ATE 10 DIAS APÓS TERMINO	N
0051	/CURSOS/ CURSOS REGULARES/2024 CONTRATO/ SPET	POLVO PRODUÇÕES	SOLANGE FAGANELLO	15/07/2024	OFICINA DE TEATRO HUMOR MOSTRA CIRCULAÇÃO TEATRAL	20/07/2024	20/07/2024	R$1.000,00	PJ	ATE 10 DIAS APÓS TERMINO	N
0052	/CURSOS/ CURSOS REGULARES/2024 CONTRATO/SPET	51.338.264 ANIBAL MARQUES	51.338.264 ANIBAL MARQUES	03/06/2024	PROCESSO DE INVESTIGAÇÃO TEATRAL III TÉCNICAS DE PALCO	08/06/2024	29/06/2024	R$1.600,00	PJ	ATE 10 DIAS APÓS TERMINO	N
0053	/CURSOS/ CURSOS REGULARES/2024 CONTRATO/ SPET	CAROLINA DOS SANTOS BARBOSA	CAROLINA DOS SANTOS BARBOSA	10/07/2024	ASSESSORIA TÉCNICA DA MOSTRA DE CIRCULAÇÃO TEATRAL	13/07/2024	27/07/2024	R$1.500,00	PJ	ATE 10 DIAS APÓS TERMINO	N
0054	/CURSOS/ CURSOS REGULARES/2024 CONTRATO/ SPET	ASSOCIAÇÃO CULTURAL CORPO RASTREADO	DOUGLAS VENDRAMINI	10/07/2024	ASSESSORIA TÉCNICA DA MOSTRA DE CIRCULAÇÃO TEATRAL	13/07/2024	27/07/2024	R$1.500,00	PJ	ATE 10 DIAS APÓS TERMINO	N
0055	/CURSOS/ CURSOS REGULARES/2024 CONTRATO/ SPET	AVE ALVES FERREIRA (AVE TERRENA)	AVE ALVES FERREIRA	11/09/2024	PROCESSO DE INVESTIGAÇÃO TEATRAL II E III DRAMATURGIA	26/09/2024	31/10/2024	R$640,00	PJ	ATE 10 DIAS APÓS TERMINO	N
0056	/CURSOS/ CURSOS REGULARES/2024 CONTRATO/ SPET	AURIS PRODUÇÕES E COMUNICAÇÕES LTDA	CYNTHIA SAMPAIO DE GUSMÃO	11/09/2024	PROCESSO DE INVESTIGAÇÃO TEATRAL II DRAMATURGIA	20/09/2024	27/09/2024	R$960,00	PJ	ATE 10 DIAS APÓS TERMINO	N
0057	/CURSOS/ CURSOS REGULARES/2024 CONTRATO/ SPET	COMPANHIA ALMA DELL' ART	GUILHERME AUGUSTO DINIZ	11/09/2024	PROCESSO DE INVESTIGAÇÃO TEATRAL III DRAMATURGIA	25/10/2024	28/10/2024	R$1.280,00	PJ	ATE 10 DIAS APÓS TERMINO	N
0058	/CURSOS/ CURSOS REGULARES/2024 CONTRATO/ SPET	A DIGNA PRODUÇÕES LTDA	VICTOR SILVA NÓVOA	11/09/2024	PROCESSO DE INVESTIGAÇÃO TEATRAL II DRAMATURGIA	19/09/2024	23/09/2024	R$960,00	PJ	ATE 10 DIAS APÓS TERMINO	N
0059	/CURSOS/ CURSOS REGULARES/2024 CONTRATO/ SPET	JOSE CEZAR PINHEIRO RENZI 34518044843	JOSE CEZAR PINHEIRO RENZI	11/09/2024	PROCESSO DE INVESTIGAÇÃO TEATRAL III TÉCNICAS DE PALCO	01/11/2024	08/11/2024	R$1.280,00	PJ	ATE 10 DIAS APÓS TERMINO	N
0060	/CURSOS/ CURSOS REGULARES/2024 CONTRATO/ SPET	RAÍSSA MILANELLI	RAÍSSA MILANELLI	11/09/2024	PROCESSO DE INVESTIGAÇÃO TEATRAL II TÉCNICAS DE PALCO	01/10/2024	04/10/2024	R$1.280,00	PJ	ATE 10 DIAS APÓS TERMINO	N
0061	/CURSOS/ CURSOS REGULARES/2024 CONTRATO/ SPET	KARINE LOPES DA SILVA 42336345889	KARINE LOPES DA SILVA	11/09/2024	PROCESSO DE INVESTIGAÇÃO TEATRAL II III CENOGRAFIA E FIGURINO	23/09/2024	11/11/2024	R$2.560,00	PJ	ATE 10 DIAS APÓS TERMINO	N
0062	/CURSOS/ CURSOS REGULARES/2024 CONTRATO/ SPET	56.130.757 MARIANA MORAIS SANTANA DA SILVA	MARIANA MORAIS SANTANA DA SILVA	11/09/2024	PROCESSO DE INVESTIGAÇÃO TEATRAL I CENOGRAFIA E FIGURINO	20/08/2024	30/08/2024	R$960,00	PJ	ATE 10 DIAS APÓS TERMINO	N
0063	/CURSOS/ CURSOS REGULARES/2024 CONTRATO/ SPET	LINHA TÊNUE	NATALIA MUNCK MAGALHÃES	11/09/2024	PROCESSO DE INVESTIGAÇÃO TEATRAL I CENOGRAFIA E FIGURINO	28/08/2024	30/08/2024	R$960,00	PJ	ATE 10 DIAS APÓS TERMINO	N
0064	/CURSOS/ CURSOS REGULARES/2024 CONTRATO/ SPET	E.J.PEREIRA ME	ELISETE JEREMIAS PEREIRA	11/09/2024	PROCESSO DE INVESTIGAÇÃO TEATRAL II ILUMINAÇÃO	03/10/2024	04/10/2024	R$640,00	PJ	ATE 10 DIAS APÓS TERMINO	N
0065	/CURSOS/ CURSOS REGULARES/2024 CONTRATO/ SPET	GABRIEL PEREIRA DA SILVA 43393805800	GABRIEL PEREIRA DA SILVA	11/09/2024	PROCESSO DE INVESTIGAÇÃO TEATRAL I E II ILUMINAÇÃO	23/08/2024	19/09/2024	R$640,00	PJ	ATE 10 DIAS APÓS TERMINO	N

0066	/CURSOS/ CURSOS REGULARES/2024 CONTRATO/ SPET	40.180.186 GABRIELE DE SOUZA OLIVEIRA	GABRIELE DE SOUZA OLIVEIRA	11/09/2024	PROCESSO DE INVESTIGAÇÃO TEATRAL III ILUMINAÇÃO	29/10/2024	31/10/2024	R$960,00	PJ	ATE 10 DIAS APÓS TERMINO	N
0067	/CURSOS/ CURSOS REGULARES/2024 CONTRATO/ SPET	HENRIQUE BARROS DE ANDRADE 41871809827	HENRIQUE BARROS DE ANDRADE	11/09/2024	PROCESSO DE INVESTIGAÇÃO TEATRAL II ILUMINAÇÃO	25/09/2024	01/10/2024	R$2.560,00	PJ	ATE 10 DIAS APÓS TERMINO	N
0068	/CURSOS/ CURSOS REGULARES/2024 CONTRATO/ SPET	IGOR CARDINAL BELTRÃO	IGOR CARDINAL BELTRÃO	02/09/2024	PROCESSO DE INVESTIGAÇÃO TEATRAL I ILUMINAÇÃO	03/09/2024	03/09/2024	R$640,00	RPA	ATE 10 DIAS APÓS TERMINO	N
0069	/CURSOS/ CURSOS REGULARES/2024 CONTRATO/ SPET	TAIRONE SANTOS PORTO	TAIRONE SANTOS PORTO	11/09/2024	PROCESSO DE INVESTIGAÇÃO TEATRAL II CENOGRAFIA E FIGURINO	23/09/2024	26/09/2024	R$1.280,00	PJ	ATE 10 DIAS APÓS TERMINO	N
0070	/CURSOS/ CURSOS REGULARES/2024 CONTRATO/ SPET	DAN NAKAGAWA 24612665813	DAN NAKAGAWA	11/09/2024	EXPERIMENTAÇÃO CENICA I E FORMAÇÃO I DIREÇÃO	16/09/2024	17/09/2024	R$640,00	PJ	ATE 10 DIAS APÓS TERMINO	N
0071	/CURSOS/ CURSOS REGULARES/2024 CONTRATO/ SPET	KAUS PRODUÇÕES ARTIOSTICAS LTDA-ME	REGINALDO NASCIMENTO	11/09/2024	EXPERIMENTAÇÃO CENICA I E FORMAÇÃO I DIREÇÃO	13/09/2024	17/09/2024	R$960,00	PJ	ATE 10 DIAS APÓS TERMINO	N
0072	/CURSOS/ CURSOS REGULARES/2024 CONTRATO/ SPET	ASSOCIAÇÃO CULTURAL CORPO RASTREADO	TENCA SILVA	26/08/2024	PROCESSO DE INVESTIGAÇÃO TEATRAL I HUMOR	28/08/2024	29/08/2024	R$640,00	PJ	ATE 10 DIAS APÓS TERMINO	N
0073	/CURSOS/ CURSOS REGULARES/2024 CONTRATO/ SPET	THIAGO CAMPOS AMARAL	THIAGO CAMPOS AMARAL	26/08/2024	PROCESSO DE INVESTIGAÇÃO TEATRAL I HUMOR	30/08/2024	04/09/2024	R$640,00	RPA	ATE 10 DIAS APÓS TERMINO	N
0074	/CURSOS/ CURSOS REGULARES/2024 CONTRATO/ SPET	27.382.122 GUILHERME PELUCI DE CASTRO	GUILHERME PELUCI DE CASTRO	11/09/2024	PROCESSO DE INVESTIGAÇÃO TEATRAL III SONOPLASTIA	04/11/2024	06/11/2024	R$960,00	PJ	ATE 10 DIAS APÓS TERMINO	N
0075	/CURSOS/ CURSOS REGULARES/2024 CONTRATO/SPET	SUE ELIE ANDRADE DE	SUE ELIE ANDRADE DE	11/09/2024	PROCESSO DE INVESTIGAÇÃO TEATRAL II SONOPLASTIA	03/10/2024	13/02/1901	R$640,00	PJ	ATE 10 DIAS APÓS TERMINO	N
0076	/CURSOS/ CURSOS REGULARES/2024 CONTRATO/ SPET	LENEUS PRODUTORA DE ARTE LTDA - ME	FABIANO RODRIGO LODI DA SILVA	12/09/2024	ORIENTAÇÃO DE EXPERIMENTO	16/09/2024	13/12/2024	R$8.000,00	PJ	ATE 10 DIAS APÓS TERMINO	N
0077	/CURSOS/ CURSOS REGULARES/2024 CONTRATO/ SPET	LUMA DE SOUSA YOSHIOKA	LUMA DE SOUSA YOSHIOKA	23/09/2024	PROCESSO DE INVESTIGAÇÃO TEATRAL II CENOGRAFIA E FIGURINO	01/10/2024	03/10/2024	R$960,00	PJ	ATE 10 DIAS APÓS TERMINO	N
0078	/CURSOS/ CURSOS REGULARES/2024 CONTRATO/ SPET	LETÍCIA DE SOUZA CAMPOS	LETÍCIA DE SOUZA CAMPOS	28/08/2024	EXPERIMENTAÇÃO CENICA I E FORMAÇÃO I DIREÇÃO	31/08/2024	03/09/2024	R$960,00	PJ	ATE 10 DIAS APÓS TERMINO	N
0079	/CURSOS/ CURSOS REGULARES/2024 CONTRATO/ SPET	57.240.404 STEPHANIE CAROLINE MARQUES SANTOS	STEPHANIE CAROLINE MARQUES SANTOS	23/09/2024	PROCESSO DE INVESTIGAÇÃO TEATRAL II	24/09/2024	24/09/2024	R$320,00	PJ	ATE 10 DIAS APÓS TERMINO	N
0080	/CURSOS/ CURSOS REGULARES/2024 CONTRATO/ SPET	CAMILLE LAURENT STUDIO	CAMILLE LAURENT	23/09/2024	PROCESSO DE INVESTIGAÇÃO TEATRAL III ILUMINAÇÃO	28/10/2024	31/10/2024	R$1.280,00	PJ	ATE 10 DIAS APÓS TERMINO	N
0081	/CURSOS/ CURSOS REGULARES/2024 CONTRATO/ SPET	ONIRICA ATELIÊ CRIATIVO	MARCOS FELINTO	20/09/2024	PROCESSO DE INVESTIGAÇÃO TEATRAL II SONOPLASTIA	23/09/2024	25/09/2024	R$960,00	PJ	ATE 10 DIAS APÓS TERMINO	N
0082	/CURSOS/ CURSOS REGULARES/2024 CONTRATO/ SPET	MARTA ANGÉLICA DANIEL CERQUINHO MIRANDA 40057988889	MARTA ANGÉLICA DANIEL CERQUINHO MIRANDA (TATAH CERQUINHO)	23/09/2024	PROCESSO DE INVESTIGAÇÃO TEATRAL III TÉCNICAS DE PALCO	29/10/2024	31/10/2024	R$960,00	PJ	ATE 10 DIAS APÓS TERMINO	N
0083	/CURSOS/ CURSOS REGULARES/2024 CONTRATO/ SPET	CASA MALAGUETA SERV. DE CENOTECNIA E CENOGRAFIA LTDA ME	GIORGIA MASSETANI	17/09/2024	PROCESSO DE INVESTIGAÇÃO TEATRAL II TÉCNICAS DE PALCO	19/09/2024	26/09/2024	R$2.880,00	PJ	ATE 10 DIAS APÓS TERMINO	N
0084	/CURSOS/ CURSOS REGULARES/2024 CONTRATO/ SPET	MAÍRA OLIVEIRA 83430210100	MAÍRA OLIVEIRA	24/09/2024	PROCESSO DE INVESTIGAÇÃO TEATRAL II HUMOR	26/09/2024	27/09/2024	R$1.280,00	PJ	ATE 10 DIAS APÓS TERMINO	N
0085	/CURSOS/ CURSOS REGULARES/2024 CONTRATO/ SPET	51.694.742 SEBASTIAN GODOY	SEBASTIAN GODOY	19/08/2024	PROCESSO DE INVESTIGAÇÃO TEATRAL I E II HUMOR	20/08/2024	24/09/2024	R$1.280,00	PJ	ATE 10 DIAS APÓS TERMINO	N
0086	/CURSOS/ CURSOS REGULARES/2024 CONTRATO/ SPET	DEOCLECIO ARAUJO	DEOCLECIO ARAUJO	19/08/2024	PROCESSO DE INVESTIGAÇÃO TEATRAL II TÉCNICAS DE PALCO	01/10/2024	04/10/2024	R$1.280,00	RPA	ATE 10 DIAS APÓS TERMINO	N
0087	/CURSOS/ CURSOS REGULARES/2024 CONTRATO/ SPET	LUIZ ALBERTO DE SOUSA	BETO SOUZA	01/10/2024	PROCESSO DE INVESTIGAÇÃO TEATRAL II HUMOR	04/10/2024	04/10/2024	R$320,00	PJ	ATE 10 DIAS APÓS TERMINO	N
0088	/CURSOS/ CURSOS REGULARES/2024 CONTRATO/ SPET	GABRIEL GUIMARD	VINICIUS OLIVEIRA ALBUQUERQUE	02/09/2024	PROCESSO DE INVESTIGAÇÃO TEATRAL I HUMOR	03/09/2024	03/09/2024	R$640,00	RPA	ATE 10 DIAS APÓS TERMINO	N

0089	/CURSOS/ CURSOS REGULARES/2024 CONTRATO/ SPET	LACLASS EXCÊNTRICOS LTDA	VICTOR NORBERTO AVALOS	12/08/2024	PROCESSO DE INVESTIGAÇÃO TEATRAL I HUMOR	13/08/2024	15/08/2024	R$960,00	PJ	ATE 10 DIAS APÓS TERMINO	N
0090	/CURSOS/ CURSOS REGULARES/2024 CONTRATO/ SPET	UMBABARAUMA PRODUCOES ARTISTICAS LTDA ME	EUGENIO LIMA	20/09/2024	PROCESSO DE INVESTIGAÇÃO TEATRAL II SONOPLASTIA	24/09/2024	24/09/2024	R$320,00	PJ	ATE 10 DIAS APÓS TERMINO	N
0091	/CURSOS/ CURSOS REGULARES/2024 CONTRATO/ SPET	ANDRE RENATO LAVESSO MENDES 33953324896	ANDRÉ RENATO LAVESSO MENDES	20/09/2024	PROCESSO DE INVESTIGAÇÃO TEATRAL II HUMOR	01/10/2024	01/10/2024	R$320,00	PJ	ATE 10 DIAS APÓS TERMINO	N
0092	/CURSOS/ CURSOS REGULARES/2024 CONTRATO/ SPET	INÊS TERRA BRANDES 23405292808	INÊS TERRA BRANDES	20/09/2024	PROCESSO DE INVESTIGAÇÃO TEATRAL II SONOPLASTIA	01/10/2024	01/10/2024	R$320,00	PJ	ATE 10 DIAS APÓS TERMINO	N
0093	/CURSOS/ CURSOS REGULARES/2024 CONTRATO/ SPET	57.282.727 CRISTIANE MADEIRA MOTTA	CRISTIANE MADEIRA MOTTA	09/09/2024	ASSISTÊNCIA A FUNDATEC	10/09/2024	30/09/2024	R$500,00	PJ	ATE 10 DIAS APÓS TERMINO	N
0094	/CURSOS/ CURSOS REGULARES/2024 CONTRATO/ SPET	BEATRIZ MARTINS DE BARROS SOUZA	BEATRIZ MARTINS DE BARROS SOUZA	02/11/2024	PROCESSO DE INVESTIGAÇÃO TEATRAL III DIREÇÃO	08/11/2024	12/11/2024	R$640,00	PJ	ATE 10 DIAS APÓS TERMINO	N
0095	/CURSOS/ CURSOS REGULARES/2024 CONTRATO/ SPET	WILMER DANIEL MUÑOZ BARBOSA 71148998152	WILMER DANIEL MUÑOZ BARBOSA	01/11/2024	PROCESSO DE INVESTIGAÇÃO TEATRAL III DIREÇÃO	29/10/2024	29/10/2024	R$320,00	PJ	ATE 10 DIAS APÓS TERMINO	N
0096	/CURSOS/ CURSOS REGULARES/2024 CONTRATO/ SPET	CRISTIAN FERNANDO MOYA LANDI 00455043779	CRISTIAN FERNANDO MOYA LANDI	01/11/2024	PROCESSO DE INVESTIGAÇÃO TEATRAL II	09/11/2024	11/11/2024	R$1.000,00	PJ	ATE 10 DIAS APÓS TERMINO	N
0097	/CURSOS/ CURSOS REGULARES/2024 CONTRATO/ SPET	ASSOCIAÇÃO CULTURAL CORPO RASTREADO	BARBARA SALOME	28/10/2024	PROCESSO DE INVESTIGAÇÃO TEATRAL III DIREÇÃO	30/10/2024	31/10/2024	R$640,00	PJ	ATE 10 DIAS APÓS TERMINO	N
0098	/CURSOS/ CURSOS REGULARES/2024 CONTRATO/SPET	JEFFERSON OLIVEIRA DELFINO	JEFFERSON OLIVEIRA DELFINO	28/10/2024	PROCESSO DE INVESTIGAÇÃO TEATRAL III DIREÇÃO	30/10/2024	06/11/2024	R$640,00	PJ	ATE 10 DIAS APÓS TERMINO	N
0099	/CURSOS/ CURSOS REGULARES/2024 CONTRATO/ SPET	CARLOS ROBERTO ÁVILA	CARLOS ROBERTO ÁVILA	29/10/2024	PROCESSO DE INVESTIGAÇÃO TEATRAL III TP	30/10/2024	31/10/2024	R$640,00	RPA	ATE 10 DIAS APÓS TERMINO	N
0100	/CURSOS/ CURSOS REGULARES/2024 CONTRATO/ SPET	YASMIN LIMA DE OLIVEIRA 49103021823	YASMIN LIMA DE OLIVEIRA	01/11/2024	PROCESSO DE INVESTIGAÇÃO TEATRAL III SONOPLASTIA	05/11/2024	06/11/2024	R$640,00	PJ	ATE 10 DIAS APÓS TERMINO	N
0101	/CURSOS/ CURSOS REGULARES/2024 CONTRATO/ SPET	ALEXANDRE DE FELIX JUNIOR 45586926920	ALEXANDRE DE FELIX JUNIOR	01/11/2024	ASSESSORIA PEDAGÓGICA PARA MICROCENAS	04/11/2024	09/11/2024	R$2.000,00	PJ	ATE 10 DIAS APÓS TERMINO	N
0102	/CURSOS/ CURSOS REGULARES/2024 CONTRATO/ SPET	EDUARDO CHAGAS	"EDUARDO CHAGAS "	01/11/2024	ASSESSORIA PEDAGÓGICA PARA MICROCENAS	04/11/2024	09/11/2024	R$4.000,00	PJ	ATE 10 DIAS APÓS TERMINO	N
0103	/CURSOS/ CURSOS REGULARES/2024 CONTRATO/ SPET	ASSOCIAÇÃO CULTURAL CORPO RASTREADO	CHARLES ALVES DOS SANTOS	01/11/2024	PROCESSO DE INVESTIGAÇÃO TEATRAL III SONOPLASTIA	12/11/2024	13/11/2024	R$640,00	PJ	ATE 10 DIAS APÓS TERMINO	N
0104	/CURSOS/ CURSOS REGULARES/2024 CONTRATO/ SPET	57.593.913 JOSE CARLOS DIAS CHAVES	JOSE CARLOS DIAS CHAVES	16/09/2024	PROCESSO DE INVESTIGAÇÃO TEATRAL II E III ATUAÇÃO	20/09/2024	01/11/2024	R$2.560,00	PJ	ATE 10 DIAS APÓS TERMINO	N
0105	/CURSOS/ CURSOS REGULARES/2024 CONTRATO/ SPET	ASSOCIAÇÃO CULTURAL CORPO RASTREADO	ROGÉRIO DIAS DA SILVA	31/10/2024	PROCESSO DE INVESTIGAÇÃO TEATRAL III SONOPLASTIA	01/11/2024	01/11/2024	R$320,00	PJ	ATE 10 DIAS APÓS TERMINO	N
0106	/CURSOS/ CURSOS REGULARES/2024 CONTRATO/ SPET	RICARDO SEVERO MACHADO	RICARDO SEVERO MACHADO	01/11/2024	PROCESSO DE INVESTIGAÇÃO TEATRAL III SONOPLASTIA	11/11/2024	11/11/2024	R$320,00	RPA	ATE 10 DIAS APÓS TERMINO	N
0107	/CURSOS/ CURSOS REGULARES/2024 CONTRATO/ SPET	26.266.226 BRUNA ELIZABETH SA CORTEZ	BRUNA ELIZABETH SÁ CORTEZ	01/11/2024	PROCESSO DE INVESTIGAÇÃO TEATRAL III	04/11/2024	09/11/2024	R$750,00	PJ	ATE 10 DIAS APÓS TERMINO	N
0108	/CURSOS/ CURSOS REGULARES/2024 CONTRATO/ SPET	MAIA PRODUÇÕES ARTÍSTICAS	FERNANDA CORRÊA MAIA	28/10/2024	PROCESSO DE INVESTIGAÇÃO TEATRAL III SONOPLASTIA	29/10/2024	30/10/2024	R$640,00	PJ	ATE 10 DIAS APÓS TERMINO	N
0109	/CURSOS/ CURSOS REGULARES/2024 CONTRATO/ SPET	DANILO RIBEIRO STAVALE	DANILO RIBEIRO STAVALE	31/10/2024	PRODUÇÃO PARA MOSTRA DE CIRCULAÇÃO TEATRAL DE EXPERIMENTOS	01/11/2024	31/12/2024	R$4.500,00	PJ	ATE 10 DIAS APÓS TERMINO	N
0110	/CURSOS/ CURSOS REGULARES/2024 CONTRATO/ SPET	CAROLINA DOS SANTOS BARBOSA	CAROLINA DOS SANTOS BARBOSA	06/12/2024	ASSESSORIA TÉCNICA DA MOSTRA DE CIRCULAÇÃO TEATRAL	18/01/2025	01/02/2025	R$1.500,00	PJ	ATE 10 DIAS APÓS TERMINO	N
0111	/CURSOS/ CURSOS REGULARES/2024 CONTRATO/ SPET	ASSOCIAÇÃO CULTURAL CORPO RASTREADO	DOUGLAS VENDRAMINI	06/12/2024	ASSESSORIA TÉCNICA DA MOSTRA DE CIRCULAÇÃO TEATRAL	18/01/2025	01/02/2025	R$1.500,00	PJ	ATE 10 DIAS APÓS TERMINO	N

0112	/CURSOS/ CURSOS REGULARES/2024 CONTRATO/ SPET	CRISTIAN FERNANDO MOYA LANDI 00455043779	CRISTIAN FERNANDO MOYA LANDI	06/12/2024	MOSTRA DE CIRCULAÇÃO TEATRAL DE EXPERIMENTO 2024	01/02/2025	01/02/2025	R$1.000,00	PJ	ATE 10 DIAS APÓS TERMINO	N
0113	/CURSOS/ CURSOS REGULARES/2024 CONTRATO/ SPET	LENEUS PRODUTORA DE ARTE LTDA - ME	FABIANO RODRIGO LODI DA SILVA	06/12/2024	MOSTRA DE CIRCULAÇÃO TEATRAL DE EXPERIMENTO 2024	25/01/2025	25/01/2025	R$1.000,00	PJ	ATE 10 DIAS APÓS TERMINO	N
0114	/CURSOS/ CURSOS REGULARES/2024 CONTRATO/ SPET	LUCIANA SCHWINDEN	LUCIANA SCHWINDEN	06/12/2024	MOSTRA DE CIRCULAÇÃO TEATRAL DE EXPERIMENTO 2024	18/01/2025	18/01/2025	R$1.000,00	PJ	ATE 10 DIAS APÓS TERMINO	N
0115	/CURSOS/ CURSOS REGULARES/2024 CONTRATO/ SPET	52.550.495 FABRICIO BRAGHINI CARVALHO	FABRICIO BRAGHINI CARVALHO	01/12/2024	MOSTRA DE CIRCULAÇÃO TEATRAL DE EXPERIMENTO 2024	01/12/2024	20/12/2024	R$3.900,00	PJ	ATE 10 DIAS APÓS TERMINO	N
0001	/CURSOS/ DOCENTES/ CURSOS REGULARES/2024 CONTRATO/ SPET	FELIPE MANFRIN DE OLIVEIRA 43088645854	FELIPE MANFRIN DE OLIVEIRA	01/02/2024	PROCESSO DE INVESTIGAÇÃO TEATRAL I, II E III E FORMAÇÃO I, II E III: ACOMPANHAMENTO DAS AÇÕES ARTÍSTICAS E PEDAGÓGICAS ATUAÇÃO	07/02/2024	08/07/2024	R$20.000,00	PJ	5 DIA UTIL	N
0002	/CURSOS/ DOCENTES/ CURSOS REGULARES/2024 CONTRATO/ SPET	NATHALIA CAMPOS RODRIGUES 42095208889	NATHÁLIA CAMPOS RODRIGUES	01/02/2024	PROCESSO DE INVESTIGAÇÃO TEATRAL I, II E III E FORMAÇÃO I, II E III: ACOMPANHAMENTO DAS AÇÕES ARTÍSTICAS E PEDAGÓGICAS CENOGRAFIA E FIGURINO	07/02/2024	08/07/2024	R$20.000,00	PJ	5 DIA UTIL	N
0003	/CURSOS/ DOCENTES/ CURSOS REGULARES/2024 CONTRATO/ SPET	HENRIQUE BARROS DE ANDRADE 41871809827	HENRIQUE BARROS DE ANDRADE	01/02/2024	PROCESSO DE INVESTIGAÇÃO TEATRAL I, II E III E FORMAÇÃO I, II E III: ACOMPANHAMENTO DAS AÇÕES ARTÍSTICAS E PEDAGÓGICAS ILUMINAÇÃO	07/02/2024	08/07/2024	R$20.000,00	PJ	5 DIA UTIL	N
0004	/CURSOS/ DOCENTES/ CURSOS REGULARES/2024 CONTRATO/ SPET	JOSE CEZAR PINHEIRO RENZI 34518044843	JOSE CEZAR PINHEIRO RENZI	01/02/2024	PROCESSO DE INVESTIGAÇÃO TEATRAL I, II E III E FORMAÇÃO I, II E III: ACOMPANHAMENTO DAS AÇÕES ARTÍSTICAS E PEDAGÓGICAS TÉCNICAS DE PALCO	07/02/2024	08/07/2024	R$20.000,00	PJ	5 DIA UTIL	N
0005	/CURSOS/ DOCENTES/ CURSOS REGULARES/2024 CONTRATO/ SPET	POLVO PRODUÇÕES LTDA	SOLANGE FAGANELLO	01/02/2024	PROCESSO DE INVESTIGAÇÃO TEATRAL I, II E III E FORMAÇÃO I, II E III: ACOMPANHAMENTO DAS AÇÕES ARTÍSTICAS E PEDAGÓGICAS ATUAÇÃO	07/02/2024	08/07/2024	R$20.000,00	PJ	5 DIA UTIL	N
0006	/CURSOS/DOCENTES/CURSOS REGULARES/2024 CONTRATO/SPET	SOCIEDADE ABERTA ARTE E CULTURA LTDA	ANTONIO LUIZ GONÇALVES JUNIOR	01/02/2024	PROCESSO DE INVESTIGAÇÃO TEATRAL I, II E III E FORMAÇÃO I, II E III: ACOMPANHAMENTO DAS AÇÕES ARTÍSTICAS E PEDAGÓGICAS DRAMATURGIA	07/02/2024	08/07/2024	R$35.000,00	PJ	5 DIA UTIL	N
0007	/CURSOS/ DOCENTES/ CURSOS REGULARES/2024 CONTRATO/ SPET	ASSOCIAÇÃO CULTURAL CORPO RASTREADO	BRUNA MENEZES ASSIS DOS SANTOS	01/02/2024	PROCESSO DE INVESTIGAÇÃO TEATRAL I, II E III E FORMAÇÃO I, II E III: ACOMPANHAMENTO DAS AÇÕES ARTÍSTICAS E PEDAGÓGICAS DRAMATURGIA	07/02/2024	08/07/2024	R$35.000,00	PJ	5 DIA UTIL	N
0008	/CURSOS/ DOCENTES/ CURSOS REGULARES/2024 CONTRATO/ SPET	AMANDA CARNEIRO FIGUEREDO 01566560276	AMANDA CARNEIRO FIGUEREDO	01/02/2024	PROCESSO DE INVESTIGAÇÃO TEATRAL I, II E III E FORMAÇÃO I, II E III: ACOMPANHAMENTO DAS AÇÕES ARTÍSTICAS E PEDAGÓGICAS DRAMATURGIA	07/02/2024	08/07/2024	R$20.000,00	PJ	5 DIA UTIL	N
0009	/CURSOS/ DOCENTES/ CURSOS REGULARES/2024 CONTRATO/ SPET	53.635.039 AMANDA JUSTAMANTE HANDEL SCHMITZ	AMANDA JUSTAMANTE HANDEL SCHMITZ	01/02/2024	PROCESSO DE INVESTIGAÇÃO TEATRAL I, II E III E FORMAÇÃO I, II E III: ACOMPANHAMENTO DAS AÇÕES ARTÍSTICAS E PEDAGÓGICAS HUMOR	07/02/2024	08/07/2024	R$20.000,00	PJ	5 DIA UTIL	N
0010	/CURSOS/ DOCENTES/ CURSOS REGULARES/2024 CONTRATO/ SPET	MÚLTIPLA PRODUÇÃO CULTURAL LTDA	SANDRA REGINA LEITE XIMENEZ	01/02/2024	PROCESSO DE INVESTIGAÇÃO TEATRAL I, II E III E FORMAÇÃO I, II E III: ACOMPANHAMENTO DAS AÇÕES ARTÍSTICAS E PEDAGÓGICAS SONOPLASTIA	07/02/2024	08/07/2024	R$20.000,00	PJ	5 DIA UTIL	N
0011	/CURSOS/ DOCENTES/ CURSOS REGULARES/2024 CONTRATO/ SPET	LENEUS PRODUTORA DE ARTE LTDA - ME	FABIANO RODRIGO LODI DA SILVA	01/02/2024	PROCESSO DE INVESTIGAÇÃO TEATRAL I, II E III E FORMAÇÃO I, II E III: ACOMPANHAMENTO DAS AÇÕES ARTÍSTICAS E PEDAGÓGICAS DIREÇÃO	07/02/2024	08/07/2024	R$20.000,00	PJ	5 DIA UTIL	N
0012	/CURSOS/ DOCENTES/ CURSOS REGULARES/2024 CONTRATO/ SPET	ROQUE D'UMBRA PRODUÇÕES ARTÍSTICAS LTDA.	FERNANDA D'UMBRA RIBEIRO DE LIMA	01/02/2024	PROCESSO DE INVESTIGAÇÃO TEATRAL I, II E III E FORMAÇÃO I, II E III: ACOMPANHAMENTO DAS AÇÕES ARTÍSTICAS E PEDAGÓGICAS DIREÇÃO	07/02/2024	08/07/2024	R$20.000,00	PJ	5 DIA UTIL	N
0013	/CURSOS/ DOCENTES/ CURSOS REGULARES/2024 CONTRATO/ SPET	CAMILA DAMASCENO SILVA 06979937600	CAMILA DAMASCENO SILVA	01/02/2024	PROCESSO DE INVESTIGAÇÃO TEATRAL I, II E III E FORMAÇÃO I, II E III: ACOMPANHAMENTO DAS AÇÕES ARTÍSTICAS E PEDAGÓGICAS DRAMATURGIA	07/02/2024	08/07/2024	R$20.000,00	PJ	5 DIA UTIL	N
0014	/CURSOS/ DOCENTES/ CURSOS REGULARES/2024 CONTRATO/ SPET	ABEL LOPES XAVIER 31982451840	ABEL LOPES XAVIER	01/02/2024	PROCESSO DE INVESTIGAÇÃO TEATRAL I, II E III E FORMAÇÃO I, II E III: ACOMPANHAMENTO DAS AÇÕES ARTÍSTICAS E PEDAGÓGICAS HUMOR	07/02/2024	08/07/2024	R$20.000,00	PJ	5 DIA UTIL	N
0015	/CURSOS/ DOCENTES/ CURSOS REGULARES/2024 CONTRATO/ SPET	04350177990 SOLANGE FAGANELLO	SOLANGE FAGANELLO	11/07/2024	PROCESSO DE INVESTIGAÇÃO TEATRAL I, II E III E FORMAÇÃO I, II E III: ACOMPANHAMENTO DAS AÇÕES ARTÍSTICAS E PEDAGÓGICAS ATUAÇÃO	29/07/2024	21/12/2024	R$20.000,00	PJ	5 DIA UTIL	N
0016	/CURSOS/ DOCENTES/ CURSOS REGULARES/2024 CONTRATO/ SPET	LUIZ MANUEL DOS SANTOS SILVA06730946423	LUIZ MANUEL DOS SANTOS SILVA	11/07/2024	PROCESSO DE INVESTIGAÇÃO TEATRAL I, II E III E FORMAÇÃO I, II E III: ACOMPANHAMENTO DAS AÇÕES ARTÍSTICAS E PEDAGÓGICAS DIREÇÃO	29/07/2024	21/12/2024	R$20.000,00	PJ	5 DIA UTIL	N

0017	/CURSOS/ DOCENTES/ CURSOS REGULARES/2024 CONTRATO/ SPET	MARIA LUCIANA BAZAN 21418176842	MARIA LUCIANA BAZAN	11/07/2024	PROCESSO DE INVESTIGAÇÃO TEATRAL I, II E III E FORMAÇÃO I, II E III: ACOMPANHAMENTO DAS AÇÕES ARTÍSTICAS E PEDAGÓGICAS DIREÇÃO	29/07/2024	21/12/2024	R$20.000,00	PJ	5 DIA UTIL	N
0018	/CURSOS/ DOCENTES/ CURSOS REGULARES/2024 CONTRATO/ SPET	SOCIEDADE ABERTA ARTE E CULTURA LTDA	ANTONIO LUIZ GONÇALVES JUNIOR	11/07/2024	PROCESSO DE INVESTIGAÇÃO TEATRAL I, II E III E FORMAÇÃO I, II E III: ACOMPANHAMENTO DAS AÇÕES ARTÍSTICAS E PEDAGÓGICAS DRAMATURGIA	29/07/2024	21/12/2024	R$35.000,00	PJ	5 DIA UTIL	N
0019	/CURSOS/ DOCENTES/ CURSOS REGULARES/2024 CONTRATO/ SPET	ALESSANDRO GOBET TOLLER 18377123878	ALESSANDRO GOBET TOLLER	11/07/2024	PROCESSO DE INVESTIGAÇÃO TEATRAL I, II E III E FORMAÇÃO I, II E III: ACOMPANHAMENTO DAS AÇÕES ARTÍSTICAS E PEDAGÓGICAS DRAMATURGIA	29/07/2024	21/12/2024	R$20.000,00	PJ	5 DIA UTIL	N
0020	/CURSOS/ DOCENTES/ CURSOS REGULARES/2024 CONTRATO/ SPET	ASSOCIAÇÃO CULTURAL CORPO RASTREADO	BRUNA MENEZES ASSIS DOS SANTOS	11/07/2024	PROCESSO DE INVESTIGAÇÃO TEATRAL I, II E III E FORMAÇÃO I, II E III: ACOMPANHAMENTO DAS AÇÕES ARTÍSTICAS E PEDAGÓGICAS DRAMATURGIA	29/07/2024	21/12/2024	R$35.000,00	PJ	5 DIA UTIL	N
0021	/CURSOS/ DOCENTES/ CURSOS REGULARES/2024 CONTRATO/ SPET	"LAGARTIXA PRETA PRODUÇÕES CINEMATOGRAFICAS, CENICAS E PUBLICITÁRIA LTDA"	DANIEL CORDEIRO DA VEIGA	11/07/2024	PROCESSO DE INVESTIGAÇÃO TEATRAL I, II E III E FORMAÇÃO I, II E III: ACOMPANHAMENTO DAS AÇÕES ARTÍSTICAS E PEDAGÓGICAS DRAMATURGIA	29/07/2024	21/12/2024	R$20.000,00	PJ	5 DIA UTIL	N
0022	/CURSOS/ DOCENTES/ CURSOS REGULARES/2024 CONTRATO/ SPET	"VINICIUS PEREIRA DE SANTANA NASCIMENTO 03423126183"	VINICIUS PEREIRA DE SANTANA NASCIMENTO	11/07/2024	PROCESSO DE INVESTIGAÇÃO TEATRAL I, II E III E FORMAÇÃO I, II E III: ACOMPANHAMENTO DAS AÇÕES ARTÍSTICAS E PEDAGÓGICAS HUMOR	29/07/2024	21/12/2024	R$20.000,00	PJ	5 DIA UTIL	N
0023	/CURSOS/ DOCENTES/ CURSOS REGULARES/2024 CONTRATO/ SPET	KAREN CONSOLMAGNO MEZZACAPPA 43146563878	KAREN CONSOLMAGNO MEZZACAPPA	11/07/2024	PROCESSO DE INVESTIGAÇÃO TEATRAL I, II E III E FORMAÇÃO I, II E III: ACOMPANHAMENTO DAS AÇÕES ARTÍSTICAS E PEDAGÓGICAS ILUMINAÇÃO	29/07/2024	21/12/2024	R$20.000,00	PJ	5 DIA UTIL	N
0024	/CURSOS/ DOCENTES/ CURSOS REGULARES/2024 CONTRATO/ SPET	GISELY OLIVEIRA BATISTA	GISELY OLIVEIRA BATISTA	11/07/2024	PROCESSO DE INVESTIGAÇÃO TEATRAL I, II E III E FORMAÇÃO I, II E III: ACOMPANHAMENTO DAS AÇÕES ARTÍSTICAS E PEDAGÓGICAS SONOPLASTIA	29/07/2024	21/12/2024	R$20.000,00	PJ	5 DIA UTIL	N
0025	/CURSOS/ DOCENTES/ CURSOS REGULARES/2024 CONTRATO/ SPET	JESSICA GOMES DO NASCIMENTO 405215378-27	JESSICA GOMES DO NASCIMENTO	11/07/2024	PROCESSO DE INVESTIGAÇÃO TEATRAL I, II E III E FORMAÇÃO I, II E III: ACOMPANHAMENTO DAS AÇÕES ARTÍSTICAS E PEDAGÓGICAS ATUAÇÃO	29/07/2024	21/12/2024	R$20.000,00	PJ	5 DIA UTIL	N
0026	/CURSOS/DOCENTES/CURSOS REGULARES/2024 CONTRATO/SPET	ANA LUIZA FERREIRA COSTA	ANA LUIZA FERREIRA COSTA	11/07/2024	PROCESSO DE INVESTIGAÇÃO TEATRAL I, II E III E FORMAÇÃO I, II E III: ACOMPANHAMENTO DAS AÇÕES ARTÍSTICAS E PEDAGÓGICAS HUMOR	29/07/2024	21/12/2024	R$20.000,00	PJ	5 DIA UTIL	N
0027	/CURSOS/ DOCENTES/ CURSOS REGULARES/2024 CONTRATO/ SPET	EDÉZIO ARAGÃO SANTOS	EDÉZIO ARAGÃO SANTOS	11/07/2024	PROCESSO DE INVESTIGAÇÃO TEATRAL I, II E III E FORMAÇÃO I, II E III: ACOMPANHAMENTO DAS AÇÕES ARTÍSTICAS E PEDAGÓGICAS SONOPLASTIA	29/07/2024	21/12/2024	R$20.000,00	PJ	5 DIA UTIL	N
0028	/CURSOS/ DOCENTES/ CURSOS REGULARES/2024 CONTRATO/ SPET	DIEGO EDUARDO PALLARDO 23360297822	DIEGO EDUARDO PALLARDO	11/07/2024	PROCESSO DE INVESTIGAÇÃO TEATRAL I, II E III E FORMAÇÃO I, II E III: ACOMPANHAMENTO DAS AÇÕES ARTÍSTICAS E PEDAGÓGICAS TÉCNICAS DE PALCO	29/07/2024	21/12/2024	R$20.000,00	PJ	5 DIA UTIL	N
0029	/CURSOS/ DOCENTES/ CURSOS REGULARES/2024 CONTRATO/ SPET	LENEUS PRODUTORA DE ARTE LTDA - ME	FABIANO RODRIGO LODI DA SILVA	11/07/2024	PROCESSO DE INVESTIGAÇÃO TEATRAL I, II E III E FORMAÇÃO I, II E III: ACOMPANHAMENTO DAS AÇÕES ARTÍSTICAS E PEDAGÓGICAS DIREÇÃO "SUBSTITUTO" DO RODOLFO GARCIA VAZQUEZ	29/07/2024	15/09/2024	R$7.500,00	PJ	5 DIA UTIL	N
0030	/CURSOS/ DOCENTES/ CURSOS REGULARES/2024 CONTRATO/ SPET	GABRIELA LUNA CASTOR DE LIMA	GABRIELA LUNA CASTOR DE LIMA	11/07/2024	PROCESSO DE INVESTIGAÇÃO TEATRAL I, II E III E FORMAÇÃO I, II E III: ACOMPANHAMENTO DAS AÇÕES ARTÍSTICAS E PEDAGÓGICAS CENOGRAFIA E FIGURINO	29/07/2024	21/12/2024	R$20.000,00	PJ	5 DIA UTIL	N
0031	/CURSOS/ DOCENTES/ CURSOS REGULARES/2024 CONTRATO/ SPET	LUCIANA SCHWINDEN	LUCIANA SCHWINDEN	11/07/2024	PROCESSO DE INVESTIGAÇÃO TEATRAL I, II E III E FORMAÇÃO I, II E III: ACOMPANHAMENTO DAS AÇÕES ARTÍSTICAS E PEDAGÓGICAS ATUAÇÃO	29/07/2024	31/10/2024	R$14.000,00	PJ	5 DIA UTIL	N
0001	/CURSOS/TERRITORIO CULTURAL/2024 CONTRATO/ SPET	50.066.194 SERGIO CAROZZI MARCAL	SERGIO CAROZZI MARÇAL	15/02/2024	ABERTURA DO 1º SEMESTRE DE 2024 TERRITORIO CULTURAL	17/02/2024	17/02/2024	R$3.000,00	PJ	ATE 10 DIAS APÓS TERMINO	N
0002	/CURSOS/TERRITORIO CULTURAL/2024 CONTRATO/ SPET	FRANCISCO VINICIUS DE FREITAS PEREIRA 02052395369	FRANCISCO VINICIUS DE FREITAS PEREIRA	15/02/2024	ABERTURA DO 1º SEMESTRE DE 2024 TERRITORIO CULTURAL	17/02/2024	17/02/2024	R$1.500,00	PJ	ATE 10 DIAS APÓS TERMINO	N
0003	/CURSOS/TERRITORIO CULTURAL/2024 CONTRATO/ SPET	GIULIANA ROSAS DE SOVERAL COSENTINO	GIULIANA ROSAS DE SOVERAL COSENTINO	15/02/2024	ABERTURA DO 1º SEMESTRE DE 2024 TERRITORIO CULTURAL	17/02/2024	17/02/2024	R$1.000,00	PJ	ATE 10 DIAS APÓS TERMINO	N
0004	/CURSOS/TERRITORIO CULTURAL/2024 CONTRATO/ SPET	EDUARDO CHAGAS	EDUARDO CHAGAS	04/03/2024	PROCESSO DE INVESTIGAÇÃO TEATRAL I TERRITORIO CULTURAL	09/03/2024	09/03/2024	R$500,00	PJ	ATE 10 DIAS APÓS TERMINO	N
0005	/CURSOS/TERRITORIO CULTURAL/2024 CONTRATO/ SPET	ASSOCIAÇÃO CULTURAL CORPO RASTREADO	MARILIA GABRIELA GONÇALVES	20/03/2024	AULA/PALESTRA SOBRE PROAC ATRAVÉS DA PLATAFORMA ZOOM DA SP ESCOLA PROCESSO DE INVESTIGAÇÃO TEATRAL I	23/03/2024	23/03/2024	R$500,00	PJ	ATE 10 DIAS APÓS TERMINO	N

0006	/CURSOS/TERRITORIO CULTURAL/2024 CONTRATO/SPET	CAMILA REGINA COUTO 37506451832	CAMILA REGINA COUTO	04/03/2024	PALESTRA VIRTUAL SOBRE ELABORAÇÃO E ESCRITA DE PROJETOS CULTURAIS	16/03/2024	16/03/2024	R$500,00	PJ	ATE 10 DIAS APÓS TERMINO	N
0007	/CURSOS/TERRITORIO CULTURAL/2024 CONTRATO/SPET	DRALA PRODUÇÕES ARTÍSTICAS LTDA	FERNANDO SERGIO VIANA NEVES	01/03/2024	PROCESSO DE INVESTIGAÇÃO TEATRAL I TERRITORIO CULTURAL	04/03/2024	04/03/2024	R$1.000,00	PJ	ATE 10 DIAS APÓS TERMINO	N
0008	/CURSOS/TERRITORIO CULTURAL/2024 CONTRATO/SPET	ASSOCIAÇÃO CULTURAL CORPO RASTREADO	MARILIA GABRIELA GONÇALVES	25/03/2024	PALESTRA SOBRE PATRIARCADO E AS PRINCESAS DA DISNEY!"PORQUE APRENDEMOS A CHAMAR DE AMOR O QUE É VIOLÊNCIA?"	28/03/2024	28/03/2024	R$4.000,00	PJ	ATE 10 DIAS APÓS TERMINO	N
0009	/CURSOS/TERRITORIO CULTURAL/2024 CONTRATO/SPET	DIANA BODA	DIANA BODA	25/03/2024	PALESTRA VIRTUAL: "A EXPERIÊNCIA DA SP ESCOLA DE TEATRO COM OFICINA DE CIRCO E TEATRO NA FUNDAÇÃO CASA	13/04/2024	13/04/2024	R$250,00	PJ	ATE 10 DIAS APÓS TERMINO	N
0010	/CURSOS/TERRITORIO CULTURAL/2024 CONTRATO/SPET	RICARDO FILHOEVENTOS LITERÁRIOS EIRELE ME	RICARDO RAMOS FILHO	06/05/2024	PROCESSO DE INVESTIGAÇÃO TEATRAL III TERRITORIO CULTURAL	11/05/2024	11/05/2024	R$500,00	PJ	ATE 10 DIAS APÓS TERMINO	N
0011	/CURSOS/TERRITORIO CULTURAL/2024 CONTRATO/SPET	FRANCISCO VINICIUS DE FREITAS PEREIRA 02052395369	FRANCISCO VINICIUS DE FREITAS PEREIRA	26/07/2024	ABERTURA DO 2º SEMESTRE DE 2024 TERRITORIO CULTURAL	03/08/2024	03/08/2024	R$1.500,00	PJ	ATE 10 DIAS APÓS TERMINO	N
0012	/CURSOS/TERRITORIO CULTURAL/2024 CONTRATO/SPET	VINCI WISNIK PRODUÇÕES LTDA-ME	JOSÉ MIGUEL SOARES WISNIK	26/07/2024	PROCESSO DE INVESTIGAÇÃO TEATRAL I TERRITORIO CULTURAL	06/08/2024	06/08/2024	R$3.000,00	PJ	ATE 10 DIAS APÓS TERMINO	N
0013	/CURSOS/TERRITORIO CULTURAL/2024 CONTRATO/SPET	LUIZA HELENA THESIN	LUIZA THESIN	14/08/2024	PROCESSO DE INVESTIGAÇÃO TEATRAL I	17/08/2024	17/08/2024	R$500,00	PJ	ATE 10 DIAS APÓS TERMINO	N
0014	/CURSOS/TERRITORIO CULTURAL/2024 CONTRATO/SPET	LUCAS SILVA DE MOURA 41841682802	LUCAS SILVA DE MOURA	18/09/2024	MOSTRA DE EXPERIMENTOS -TERRITÓRIO CULTURAL DRAMATURGIA	18/10/2024	23/10/2024	R$1.280,00	PJ	ATE 10 DIAS APÓS TERMINO	N
0015	/CURSOS/TERRITORIO CULTURAL/2024 CONTRATO/SPET	AMANDA CARNEIRO FIGUEREDO 01566560276	AMANDA CARNEIRO FIGUEREDO	18/09/2024	MOSTRA DE EXPERIMENTOS -TERRITÓRIO CULTURAL DRAMATURGIA	04/12/2024	10/12/2024	R$1.280,00	PJ	ATE 10 DIAS APÓS TERMINO	N
0016	/CURSOS/TERRITORIO CULTURAL/2024 CONTRATO/SPET	ADRIANA SILVA AMORIM	ADRIANA SILVA AMORIM	23/09/2024	PROCESSO DE INVESTIGAÇÃO TEATRAL II TERRITORIO CULTURAL	28/09/2024	28/09/2024	R$500,00	RPA	ATE 10 DIAS APÓS TERMINO	N
0018	/CURSOS/TERRITORIO CULTURAL/2024 CONTRATO/SPET	UMBABARAUMA PRODUCOES ARTISTICAS LTDA ME	EUGENIO LIMA	21/09/2024	PROCESSO DE INVESTIGAÇÃO TEATRAL II TERRITORIO CULTURAL	21/09/2024	21/09/2024	R$500,00	PJ	ATE 10 DIAS APÓS TERMINO	N
0001	/CURSOS/PROGRAMADEOPORTUNIDADES/2024 CONTRATO/SPET	28.945.446 DIANE BODA	DIANE BODA	29/02/2024	ORIENTAÇÃO CONTRAPARTIDA	01/03/2024	28/06/2024	R$8.000,00	PJ	ATE 10 DIAS APÓS TERMINO	N
0002	/CURSOS/PROGRAMADEOPORTUNIDADES/2024 CONTRATO/SPET	GG PEREIRA PESQUISAS SOCIAIS E EMPRESARIAIS LTDA	GIOVANA GONCALVES PEREIRA	02/04/2024	AVALIAÇÃO DA PESQUISA DE SATISFAÇÃO PROGRAMA KAIRÓS	08/04/2024	10/05/2024	R$3.150,00	PJ	ATE 10 DIAS APÓS TERMINO	N
0003	/CURSOS/PROGRAMADEOPORTUNIDADES/2024 CONTRATO/SPET	AGUIDA AGUIAR	AGUIDA AGUIAR	05/08/2024	ORIENTAÇÃO DE INTERCÂMBIO ENTRE INSTITUIÇÕES – ATIVIDADE DE CONTRAPARTIDA (FUNDAÇÃO CASA, ASSOCIAÇÃO DE MULHERES IMIGRANTES LUZ E VIDA, ESCOLAS ESTADUAIS, OCUPAÇÃO 9 DE JULHO)	30/08/2024	10/12/2024	R$9.000,00	PJ	ATE 10 DIAS APÓS TERMINO	N
0004	/CURSOS/PROGRAMADEOPORTUNIDADES/2024 CONTRATO/SPET	RAFAELA LIMA CARNEIRO 34812897823	RAFAELA LIMA CARNEIRO	11/09/2024	ATIVIDADE DE CONTRAPARTIDA – OFICINAS TEATRAIS NA FACULDADE CULTURA INGLESA	16/09/2024	29/11/2024	R$2.500,00	PJ	ATE 10 DIAS APÓS TERMINO	N
0005	/CURSOS/PROGRAMADEOPORTUNIDADES/2024 CONTRATO/SPET	W S MORAES PRODUÇÕES ARTÍSTICAS	WILSON SARAIVA MORAES	24/09/2024	INTERCÂMBIO ENTRE INSTITUIÇÕES COMO ATIVIDADE DE CONTRAPARTIDA – OFICINAS DE TEATRO NO CENTRO DE ACOLHIDA MOOCA II	30/09/2024	25/10/2024	R$1.000,00	PJ	ATE 10 DIAS APÓS TERMINO	N
0001	/SERVIÇOS/PRESTAÇÃODESERVIÇO/2024 CONTRATO/SPET	ASTEKO LOCAÇÃO DE EQUIPAMENTO LTDA	MARCELO	31/01/2024	LOCAÇÃO IMPRESSORAS	01/03/2024	28/06/2024	R$12.000,00	PJ	MENSAL	N
0001	/BIBLIOTECA DO CORPO/BIBLIOTECA/2024 CONTRATO/SPET	NILTON CESAR LEMOS DE CASTRO 27035434844	NILTON CESAR	29/02/2024	VALORAÇÃO ACERVOS – ANTÔNIO ABUJAMRA E CACÁ ROSSET"	01/03/2024	30/08/2024	R$16.800,00	PJ	ATE 10 DIAS APÓS TERMINO	N
0002	/SERVIÇOS/PRESTAÇÃODESERVIÇO/2024 CONTRATO/SPET	COLISEU - ESPECIALISTA EM SERVIÇOS TERCEIRIZADOS LTDA.	LUIZ CARLOS DE ANDRADE	01/04/2024	LIMPEZA E SEGURANÇA	01/04/2024	31/12/2028	R$75.003,42	PJ	TODO DIA 5	N

0003	/SERVIÇOS/ PRESTAÇÃO-DE-SERVIÇO/2024 CONTRATO/ SPET	RAQUEL MADU-REIRO	RAQUEL MADUREIRO	20/02/2024	CONSULTORIA PSICO-LOGICA	27/02/2024	02/04/2024	R$1.800,00	PJ	ATE 10 DIAS APÓS TERMINO	N
0004	/SERVIÇOS/ PRESTAÇÃO-DE-SERVIÇO/2024 CONTRATO/ SPET	FUNDAÇÃO UNIVERSIDADE EMPRESA DE TECNOLOGIA E CIÊNCIAS	CARLOS HENRIQUE DA CUNHA CASTRO	10/04/2024	SERVIÇOS TÉCNICOS ESPECIALIZADOS PARA REALIZAÇÃO DE PROCESSO SELETIVO PÚBLICO	24/04/2024	10/07/2024	R$-	PJ	PAGO NA INSCRIÇÃO	N
0005	/SERVIÇOS/ PRESTAÇÃO-DE-SERVIÇO/2024 CONTRATO/ SPET	DATABLOCK PROTEÇÃO DE DADOS LTDA.	MARIEL RECODER TRABULSE	15/05/2024	PRESTAÇÃO DE SERVIÇO DE ASSESSORIA DPO LGPD	01/06/2024	01/05/2025	R$2.500,00	PJ	TODO DIA 5	N
0006	/SERVIÇOS/ PRESTAÇÃO-DE-SERVIÇO/2024 CONTRATO/ SPET	RAQUEL MADU-REIRO	RAQUEL MADUREIRO	01/04/2024	CONSULTORIA PSICO-LOGICA	22/06/1902	25/06/2024	R$6.600,00	PJ	ATE 10 DIAS APÓS TERMINO	N
0007	/SERVIÇOS/ PRESTAÇÃO-DE-SERVIÇO/2024 CONTRATO/ SPET	NICHOLAS F. SALES INFORMÁTICA ME	NICHOLAS F. SALES INFORMÁTICA ME	29/05/2024	MANUTENÇÃO SITE ESCOLA	01/07/2024	31/05/2025	R$3.250,00	PJ	TODO DIA 10	N
0008	/SERVIÇOS/ PRESTAÇÃO-DE-SERVIÇO/2024 CONTRATO/ SPET	AFIX CODE PATRI-MONIO	GLAUCO CORREA ODA	25/06/2024	GESTÃO DO ATIVO IMOBILIZADO	01/07/2024	01/10/2024	R$25.200,00	PJ	ATE 10 DIAS APÓS TERMINO	N
0009	/SERVIÇOS/ PRESTAÇÃO-DE-SERVIÇO/2024 CONTRATO/ SPET	NETFIX CONSULTO-RIA LTDA	ALEX TOLEDO DE OLIVEIRA	27/05/2024	GESTÃO E OPERACIO-NALIZAÇÃO DA ÁREA DE TECNOLOGIA DA INFORMAÇÃO (TI)	01/06/2024	31/05/2025	R$11.557,92	PJ	ATE 10 DIAS APÓS TERMINO	N
0011	/SERVIÇOS/ PRESTAÇÃO-DE-SERVIÇO/2024 CONTRATO/ SPET	SERGIO COSTA	SERGIO COSTA	03/07/2024	SERVIÇOS DE EMISSÃO DE ART DE EQUIPA-MENTOS E ADEREÇOS UTILIZADOS NAS AULAS DE CIRCO	03/07/2024	03/07/2024	R$2.920,49	RPA	ATE 10 DIAS APÓS TERMINO	N
0012	/SERVIÇOS/ PRESTAÇÃO-DE-SERVIÇO/2024 CONTRATO/ SPET	BDO RCS AUDITORES ASSO-CIADOS LTDA.	CARLOS ARAGAKI	17/07/2024	AUDITORIA 2024/2025/2026	22/07/2024	31/12/2026	R$96.518,50	PJ	ATE 10 DIAS APÓS TERMINO	N
0013	/SERVIÇOS/ PRESTAÇÃODE-SERVIÇO/2024 CONTRATO/SPET	PAULISTA IMPRES-SORAS E COPIADO-RAS LTDA EPP	MARCELO ANTÔNIO MASIERO	31/07/2024	PRESTAÇÃO DE SERVIÇOS DE LOCAÇÃO DO EQUIPAMENTO SCANNER DEDICADO MARCA CANON MODELO DR-C240	01/08/2024	31/07/2025	R$2.376,00	PJ	ATE 10 DIAS APÓS TERMINO	N
0014	/SERVIÇOS/ PRESTAÇÃO-DE-SERVIÇO/2024 CONTRATO/ SPET	FUNDATEC	CARLOS HENRIQUE DA CUNHA CASTRO	31/07/2024	SERVIÇOS TÉCNICOS ESPECIALIZADOS PARA REALIZAÇÃO DE PROCESSO SELETIVO PÚBLICO	01/08/2024	31/12/2024	R$-	PJ	PAGO NA INSCRIÇÃO	N
0015	/SERVIÇOS/ PRESTAÇÃO-DE-SERVIÇO/2024 CONTRATO/ SPET	RAQUEL MADU-REIRO	RAQUEL MADUREIRO	01/08/2024	6 HORAS – TODA TERÇA-FEIRA NAS DATAS:(06/08, 13/08, 20/08, 27/08, 03/09, 10/09, 17/09, 24/09, 01/10, 08/10, 15/10, 29/10, 05/11, 12/11, 19/11, 26/11 E 03/12)	06/08/2024	03/12/2024	R$10.200,00	PJ	ATE 10 DIAS APÓS TERMINO	N
0016	/SERVIÇOS/ PRESTAÇÃO-DE-SERVIÇO/2024 CONTRATO/ SPET	WITIX SOLUTIONS	ROBSON JOSÉ GONÇALVES DE OLIVEIRA	30/09/2024	SUPORTE E MANUTENÇÃO DO SISTEMA RP	01/10/2024	01/04/2025	R$1.500,00	PJ	ATE 10 DIAS APÓS TERMINO	N
0017	/SERVIÇOS/ PRESTAÇÃO-DE-SERVIÇO/2024 CONTRATO/ SPET	SERGIO COSTA	SERGIO COSTA	03/07/2024	ART E HABITABILIDADE BRAS + BOX TRUSS (ESTRUTURA METÁLICA CIRCO)	18/12/2024	18/12/2024	R$5.547,36	RPA	ATE 10 DIAS APÓS TERMINO	N
2411	CONTRATO LUP N° 2411/00050-9	ASC SISTEMAS E COMPUTADORES	ASC SISTEMAS E COMPUTADORES	05/09/2010	LICENÇA DE USO DE SOFTWARE	05/09/2010	indeterminado	R$94.731,79	PJ	ÚLTIMO DIA ÚTIL DO MÊS	N
0057	CONTRATO LUP 057.09/2010	WK SISTEMAS DE COMPUTAÇÃO LTDA	WK SISTEMAS DE COMPUTAÇÃO LTDA	22/01/2018	LICENÇA DE USO DE SOFTWARE - COMPLE-MENTAÇÃO	22/01/2018	indeterminado	R$4.766,96	PJ	5 DIA UTIL	S
0022	/SERVIÇO SP/ SERVIÇOS/2019 CONTRATO/ SPET	BASS TECH COMÉRCIA E SERVIÇOS EM EL-EVADORES LTDA	BASS TECH COMÉRCIA E SERVIÇOS EM ELEVADORES LTDA	15/10/2019	MANUTENÇÃO DE ELEVADORES COM PEÇAS	01/11/2019	29/02/2024	R$21.600,00	PJ	DIA 30 DE CADA MÊS	N
0000	/SERVIÇOS/ PRESTAÇÃODE-SERVIÇO/2024 CONTRATO/ SPET	CRELL ELEVA-DORES	JOAO JAIR	04/03/2024	MANUTENÇÃO ELEVA-DORES	04/03/2024	indeterminado	R$1.150,00	PJ	DIA 30 DE CADA MÊS	N
0000	/SERVIÇOS/ PRESTAÇÃODE-SERVIÇO/2010 CONTRATO/ SPET	MACIEL, FER-NANDES E BASSO ADVOGADOS	MACIEL, FERNANDES E BASSO ADVOGADOS	20/08/2010	ASSESSORIA JURÍDICA	20/08/2010	indeterminado	R$159.542,04	PJ	DIA 10 DE CADA MÊS	N
0021	/SERVIÇOS/ SERVIÇOS/2019 CONTRATO/ SPET	CTY	CTY	21/09/2019	SISTEMA DE AUTOMAÇÃO DE BIBLIOTECA	21/09/2021	20/09/2024	R$5.268,51	PJ	DIA 20 DE CADA MÊS	S

0005	/SERVIÇO SP/ SERVIÇOS/2021 CONTRATO/ SPET	WITIX SOLUTIONS PROJETOS	WITIX SOLUTIONS PROJETOS	19/04/2021	SUPORTE E MANUTENÇÃO DO SISTEMA RP	15/06/2021	30/09/2024	R$9.600,00	PJ	DIA 30 DE CADA MÊS	N
0018	/SERVIÇO SP/ SERVIÇOS/2021 CONTRATO/ SPET	WITIX SOLUTIONS PROJETOS	WITIX SOLUTIONS PROJETOS	15/12/2020	AWS AMAZON WEB SERVICES - ARMAZENAMENTO DE OBJETOS NA NUVEM	01/01/2022	30/09/2024	R$5.498,14	PJ	DIA 30 DE CADA MÊS	S
0019	/SERVIÇO SP/ SERVIÇOS/2021 CONTRATO/ SPET	WITIX SOLUTIONS PROJETOS	WITIX SOLUTIONS PROJETOS	07/05/2021	REPOSITÓRIO VIRTUAL	09/05/2021	30/09/2024	R$5.400,00	PJ	DIA 30 DE CADA MÊS	N
0020	/SERVIÇO SP/ SERVIÇOS/2021 CONTRATO/ SPET	WITIX SOLUTIONS PROJETOS	WITIX SOLUTIONS PROJETOS	20/09/2021	SUPORTE E MANUTENÇÃO STREAMING	01/10/2021	30/09/2024	R$20.400,00	PJ	DIA 30 DE CADA MÊS	N
0021	/SERVIÇO SP/ SERVIÇOS/2021 CONTRATO/ SPET	WITIX SOLUTIONS PROJETOS	WITIX SOLUTIONS PROJETOS	09/11/2021	SERVIDOR DEDICADO, MANUTENÇÃO, HOSPEDAGEM E SUPORTE SITE SP	10/11/2021	30/09/2024	R$14.400,00	PJ	DIA 30 DE CADA MÊS	N
0000	749928	TRANSIT DO BRASIL	TRANSIT DO BRASIL	01/01/2022	INTERCONEXÃO DE REDE PÚBLICA, VOIP, REDE IP, TRÁFEGO DE DADOS	01/01/2022	indeterminado	R$13.852,35	PJ	DIA 20 DE CADA MÊS	N
0000	TERMO DE ACEITE DE CONTRATO SEM NUMERO	CENTRO DE INTEGRAÇÃO EMPRESA ESCOLA - CIEE	CENTRO DE INTEGRAÇÃO EMPRESA ESCOLA - CIEE	09/08/2021	ESTAGIÁRIO	09/08/2021	indeterminado	R$1.461,96	PJ	ÚLTIMO DIA ÚTIL DO MÊS	N
0000	TERMO DE ACEITE DE CONTRATO SEM NUMERO	CENTRO DE INTEGRAÇÃO EMPRESA ESCOLA - CIEE	CENTRO DE INTEGRAÇÃO EMPRESA ESCOLA - CIEE	13/05/2022	JOVEM APRENDIZ	13/05/2022	indeterminado	R$1.785,26	PJ	ÚLTIMO DIA ÚTIL DO MÊS	N
0000	TERMO DE ACEITE DE CONTRATO SEM NUMERO	CLICKSIGN GESTÃO DE DOCUMENTOS	CLICKSIGN GESTÃO DE DOCUMENTOS	28/07/2021	PLATAFORMA DE ASSINATURA ELETRÔNICA	28/07/2021	indeterminado	R$1.788,00	PJ	DIA 28 DE CADA MÊS	N
0000	377215	PRUDENTIAL DO BRASIL VIDA EM GRUPO AS	PRUDENTIAL DO BRASIL VIDA EM GRUPO AS	20/09/2021	SEGURO DE VIDA COLABORADORES	20/09/2021	indeterminado	R$59.355,81	PJ	DIA 28 DE CADA MÊS	N
0000	473697	BRADESCO SAÚDE S/A	BRADESCO SAÚDE S/A	19/06/2019	SEGURO SAÚDE	19/06/2019	indeterminado	R$1.323.430,14	PJ	ÚLTIMO DIA ÚTIL DO MÊS	N
0000	CRO/SP N2728 ANS 301949	BRADESCO ODONTO	BRADESCO ODONTO	18/06/2024	PLANO ODONTOLÓGICO	18/06/2024	indeterminado	R$16.137,72	PJ	DIA 20 DE CADA MÊS	N
0000	1791827	COMPANHIA BRASILEIRA DE SOLUÇÕES E SERVIÇOS	COMPANHIA BRASILEIRA DE SOLUÇÕES E SERVIÇOS	09/12/2021	BENEFÍCIO - VALE REFEIÇÃO	09/12/2021	indeterminado	R$502,24	PJ	DIA 25 DE CADA MÊS	N
0000	9912334191	EMPRESA BRASILEIRA DE CORREIO E TELÉGRAFOS	EMPRESA BRASILEIRA DE CORREIO E TELÉGRAFOS	06/05/2017	CORREIO/POSTAGEM	06/05/2017	01/10/2024	R$5.046,89	PJ	DIA 11 DE CADA MÊS	N
0000	40228845	LOCAWEB	LOCAWEB	20/04/2013	HOSPEDAGEM	01/01/2022	indeterminado	R$3.222,16	PJ	DIA 20 DE CADA MÊS	N
0000	OP-21.315	MANDIC S.A	CLARANET TECNOLOGIA	05/12/2017	EXCHANGE/ANTISPAM/E-MAIL	05/12/2017	15/02/2024	R$21.793,61	PJ	DIA 12 DE CADA MÊS	N
0000	87765	SÃO PAULO TRANSPORTE S.A.	SÃO PAULO TRANSPORTE S.A.	19/10/2012	BENEFÍCIO - VALE TRANSPORTE	01/01/2022	indeterminado	R$82.406,28	PJ	BOLETO A VISTA, CONFORME UTILIZAÇÃO	N
0000	46855633	VIVO EMPRESAS	VIVO EMPRESAS	06/06/2024	VIVO TECH:SERVIÇ DE LOCAÇÃO DE EQUIPAMENTO DE INFORMATICA QUE CONTEMPLA:MANUTEÇÃO, SEGURO E ANTIVIRUS	06/06/2024	06/05/2026	R$26.698,69	PJ	DIA 26 DE CADA MÊS	N
		SUL AMERICA COMPANHIA DE SEGURO SAUDE	SUL AMERICA COMPANHIA DE SEGURO SAUDE		PLANO ODONTOLÓGICO		19/04/2024	R$41.936,12	PJ	DIA 05	N
0000	TCG JUNHO 2023	VIA NOVA SERVICOS LTDA	VIA NOVA SERVICOS LTDA	01/01/2022	BENEFÍCIO - VALE TRANSPORTE INTERMUNICIPAL	01/01/2022	indeterminado	R$6.726,06	PJ	BOLETO A VISTA, CONFORME UTILIZAÇÃO	N
0000	5031259	TOKIO MARINE SEGURADORA	TOKIO MARINE SEGURADORA	02/06/2022	SEGURO DE VIDA APRENDIZES	08/06/2022	08/05/2024	R$8.072,71	PJ	DIA 10 DE CADA MÊS	N
0000	AX982003	WIRELESS COMM SERVICES LTDA	WIRELESS COMM SERVICES LTDA	21/10/2019	PROVIMENTO DE ACESSO A REDE DE INTERNET - SVA	01/01/2022	indeterminado	R$15.419,47	PJ	DIA 10 DE CADA MÊS	N
0000	TERMO DE ACEITE DE CONTRATO SEM NUMERO	HOSTFIBER COMUNICACAO MULTIMIDIA LTDA	HOSTFIBER COMUNICACAO MULTIMIDIA LTDA	15/03/2017	SCM - SERVIÇO DE COMUNICAÇÃO - LINK DEDICADO	01/01/2022	indeterminado	R$16.560,12	PJ	DIA 20 DE CADA MÊS	N
0000	4720	COOPERATIVA DOS COND. AUT. DE VEICULOS - COOPERTAXI	COOPERATIVA DOS COND. AUT. DE VEICULOS - COOPERTAXI	29/04/2011	TÁXI	01/01/2022	indeterminado	R$55.532,64	PJ	QUINZENAL	N
0000	TERMO DE ACEITE DE CONTRATO SEM NUMERO	99TAXI	99TAXI	01/01/2022	TÁXI	01/01/2022	indeterminado	R$8.532,13	PJ	DIA 09	N
0000	2024073-091510654	DIGITALNET BRASIL	DIGITALNET BRASIL	30/07/2024	PLATAFORMA ZOOM	08/08/2024	04/08/2025	R$23.255,88	PJ	ÚLTIMO DIA ÚTIL DO MÊS	N

0000	TERMO DE ACEITE DE CONTRATO SEM NUMERO	LOGGI	LOGGI	01/04/2023	MOTOBOY	01/04/2023	indeterminado	R$7.932,24	PJ	DIA 15 DE CADA MÊS	N
0000	TERMO DE ACEITE DE CONTRATO SEM NUMERO	CAJU	CAJU	01/05/2023	VALE REFEIÇÃO	02/05/2023	indeterminado	R$309.844,00	PJ	DIA 20 DE CADA MÊS	N
0000	TERMO DE ACEITE DE CONTRATO SEM NUMERO	IOB INFORMAÇÕES OBJETIVAS PUBLI-CAÇÕES JS LTDA	IOB INFORMAÇÕES OBJETIVAS PUBLI-CAÇÕES JS LTDA	01/05/2022	CONSULTORIA TRIBUTÁRIA E TRA-BALHISTA	01/05/2022	01/05/2024	R$3.463,41	PJ	DIA 20 DE CADA MÊS	N

13. RELATÓRIO DE ATIVIDADES DE ORGANIZAÇÃO DO ARQUIVO

ARQUIVO

O trabalho realizado no Arquivo seguiu rigorosamente o processo de gestão, controlando a entrada de novos documentos e o empréstimo aos departamentos. Além disso, continuamos com o processo de triagem e separação dos arquivos que já cumpriram o período de guarda, mantendo a rotina de abertura do espaço para circulação de ar e a identificação de possíveis anormalidades.

Todos os processos são conduzidos de acordo com as diretrizes estabelecidas no Plano de Classificação e na Tabela de Temporalidade de Documentos da Administração Pública do Estado de São Paulo.

OBJETIVO E FUNCIONAMENTO

Tem por objetivo a simplificação e racionalização dos procedimentos de gestão dos documentos e das informações, o que permite uma considerável redução da massa documental acumulada.

Para tal trabalho, utilizam-se o Plano de Classificação e Tabela de Temporalidade de Documentos das Atividades-Fim, da Secretaria da Cultura, para a área de extensão, e a aplicação teste do Plano de Classificação e Tabela de Temporalidade dos Documentos das Atividades-Fim da SP Escola de Teatro, para a área pedagógica.

O SETOR EM NÚMEROS

Total de documentos: 1.000 caixas
Recebimento de caixas no exercício: 0
Empréstimos no exercício: 0

14. NORMAS E PROCEDIMENTOS DE ATENDIMENTO AO PÚBLICO

À SECRETARIA DE ESTADO DA CULTURA E ECONOMIA CRIATIVA

Ref.: DECLARAÇÃO

A **ASSOCIAÇÃO DOS ARTISTAS AMIGOS DA PRAÇA**, pessoa jurídica de direito privado, inscrita no CNPJ/MF sob o nº 11.416.041/0001-80, qualificada como Organização Social de Cultura nos termos da Lei Complementar Estadual nº 846/98, responsável pela gestão e operacionalização da SP Escola de Teatro – Centro de Formação das Artes do Palco, com sede e foro no município de São Paulo (São Paulo), à Av. Rangel Pestana, 2.401, Brás, CEP 03001-000, neste ato representada na forma de seu Estatuto Social, DECLARA, para os devidos fins e sob as penas da lei, que:

- Ainda não possui Código de Normas e Procedimentos de Atendimento ao Público, com Tabela de Valores da Cessão Onerosa dos Espaços e de Bilheteria, ambas com os indicativos dos descontos e gratuidade vigentes no exercício de 2024.

São Paulo, 27 de fevereiro de 2025

IVAM CABRAL
DIRETOR EXECUTIVO

15. BALANCETE CONTÁBIL

ASSOCIAÇÃO DOS ARTISTAS AMIGOS DA PRAÇA - ADAAP **Folha: 1**
Emissão: 17/02/25 08:37 **Balancete** **Período: 01/01/24 a 31/12/24**

Código	Classificação	Descrição	Saldo Anterior	Débitos	Créditos	Saldo Atual
17	1	A T I V O	2.918.321,33	46.901.901,26	46.356.946,49	3.463.276,10
23	1.1	ATIVO CIRCULANTE	2.749.491,99	46.212.588,72	45.709.275,60	3.252.805,11
30	1.1.01	DISPONIBILIDADES	2.591.370,87	44.988.206,01	44.776.444,68	2.803.132,20
46	1.1.01.01	CAIXA	1.279,90	9.454,43	8.986,46	1.747,87
55	1.1.01.01.004	Caixinha - Escola De Teatro	779,90	1.376,40	1.408,43	747,87
59	1.1.01.01.009	Caixinha - Gestão Produção	0,00	1.000,00	0,00	1.000,00
69	1.1.01.02	BANCOS C/ MOVIMENTO	4.649,89	30.964.287,90	30.881.573,21	87.364,58
57550	1.1.01.02.031	SP - BB - Ordinaria - Ag. 1511-3 - c.c. 19385-	0,00	25.583.274,48	25.583.197,03	77,45
57589	1.1.01.02.032	SP - BB - Captação - Ag. 1511-3 - c.c. 19.388	0,00	297.936,21	288.095,63	9.840,58
57566	1.1.01.02.032	SP - BB - Fundo de Contigência - Ag. 1511-3	0,00	782.478,39	782.292,10	186,29
57572	1.1.01.02.032	SP - BB - Fundo de Reserva- Ag. 1511-3 - c.c	0,00	1.624.181,08	1.546.920,82	77.260,26
81	1.1.01.03	APLICAÇÕES FINANCEIRAS	2.585.441,08	14.014.463,68	13.885.885,01	2.714.019,75
575661	1.1.01.03.041	SP - BB - Fundo de Contigência - Ag. 1511-3	0,00	854.290,29	0,00	854.290,29
575891	1.1.01.03.042	SP - BB - Captação - Ag. 1511-3 - c.c. 19.388	0,00	141.908,73	110.456,84	31.451,89
198352	1.1.01.03.044	SP BB - Ordinária - CDB DI - Ag. 1511-3 C.C.	0,00	11.403.092,28	9.574.814,71	1.828.277,57
106	1.1.02	CLIENTES	0,00	361.779,29	0,01	361.779,28
12760	1.1.02.01	Clientes	0,00	361.779,29	0,01	361.779,28
12776	1.1.02.01.001	Clientes	0,00	361.779,29	0,01	361.779,28
942139	1.1.02.01.001.1	Contas a Receber CG 09/2013 - CG 04/201	0,00	361.779,28	0,00	361.779,28
112	1.1.03	OUTROS CRÉDITOS	141.637,52	811.998,74	885.434,85	68.201,41
129	1.1.03.01	ADIANTAMENTOS DIVERSOS	141.637,52	768.572,98	852.351,79	57.858,71
141	1.1.03.01.001	Adiantamento Aos Fornecedores	2.707,78	68.479,03	70.276,29	910,52
164	1.1.03.01.004	Adiantamento De Férias	133.176,65	415.888,00	494.518,54	54.546,11
53114	1.1.03.01.005	Bradesco - Convênio - Devolução	5.753,09	74.663,70	78.014,71	2.402,08
942234	1.1.03.03	CONTAS CORRRENTES - PROJETOS	0,00	43.425,76	33.083,06	10.342,70
942241	1.1.03.03.001	CONTAS CORRENTES - PROJETOS	0,00	43.425,76	33.083,06	10.342,70
336	1.1.06	DESPESAS PAGAS ANTECIPADAME	16.483,60	50.604,68	47.396,06	19.692,22
342	1.1.06.01	DESPESAS PAGAS ANTECIPADAME	16.483,60	50.604,68	47.396,06	19.692,22
42719	1.1.06.01.005	Direito de Uso de Programas	13.566,00	30.184,72	26.941,24	16.809,48
34980	1.1.06.01.005	Seguros A Apropriar	1.958,23	15.204,84	15.185,24	1.977,83
144961	1.1.06.01.022	Assinaturas	959,37	3.917,74	4.188,41	688,70
59252	1.1.06.01.023	TAXA ELEVADORES	0,00	1.297,38	1.081,17	216,21
394	1.2	ATIVO REALIZÁVEL A LONGO PRAZO	0,00	597.417,48	597.417,48	0,00
402	1.2.01	CRÉDITOS E VALORES	0,00	597.417,48	597.417,48	0,00
448	1.2.01.02	DEPÓSITOS JUDICIAIS	0,00	597.417,48	597.417,48	0,00
461	1.3	ATIVO PERMANENTE	168.829,34	91.895,06	50.253,41	210.470,99
477	1.3.01	ATIVO IMOBILIZADO	164.317,18	79.277,06	44.688,39	198.905,85
483	1.3.01.01	IMOBILIZADO	2.439.709,72	79.277,06	0,00	2.518.986,78
490	1.3.01.01.001	Computadores E Periféricos	644.103,62	7.812,20	0,00	651.915,82
521	1.3.01.01.004	Equipamentos De Som E Imagem	218.622,43	1.899,86	0,00	220.522,29
537	1.3.01.01.005	Instalações	571,00	0,00	0,00	571,00
550	1.3.01.01.007	Máquinas E Equipamentos	803.165,34	62.105,59	0,00	865.270,93
566	1.3.01.01.008	Móveis E Utensílios	773.247,33	7.459,41	0,00	780.706,74
595	1.3.01.02	(-) DEPRECIAÇÃO AMORTIZAÇÃO E EXAUS	-2.275.392,54	0,00	44.688,39	-2.320.080,93
626	1.3.01.02.003	Deprec. Acum. Computadores E Periféricos	-613.572,03	0,00	14.392,04	-627.964,07
632	1.3.01.02.004	Deprec. Acum. Equipamentos De Som E Ima	-158.105,01	0,00	6.070,81	-164.175,82
649	1.3.01.02.005	Deprec. Acum. Instalações	-571,00	0,00	0,00	-571,00
661	1.3.01.02.007	Deprec. Acum. Máquinas E Equipamentos	-751.056,38	0,00	17.394,95	-768.451,33
678	1.3.01.02.008	Deprec. Acum. Móveis E Utensílios	-752.088,12	0,00	6.830,59	-758.918,71
478	1.3.02	ATIVO INTANGIVEL	4.512,16	12.618,00	5.565,02	11.565,14
12575	1.3.02.01	INTANGIVEL	165.684,85	12.617,99	0,00	178.302,84
589	1.3.02.01.003	Licença De Softwares	165.684,85	12.617,99	0,00	178.302,84
12581	1.3.02.02	(-) DEPRECIAÇÃO AMORTIZAÇÃO E EXAUS	-161.172,69	0,01	5.565,02	-166.737,70
691	1.3.02.02.003	Deprec. Acum. Licença De Softwares	-161.172,69	0,01	5.565,02	-166.737,70
18	2	P A S S I V O	2.918.321,33	39.206.647,66	39.751.602,43	3.463.276,10
715	2.1	PASSIVO CIRCULANTE	2.606.412,77	38.854.557,97	39.644.018,69	3.395.873,49
751	2.1.02	FORNECEDORES	373.696,51	6.692.075,15	6.589.173,50	270.794,86
767	2.1.02.01	FORNECEDORES	373.696,51	6.692.075,15	6.589.173,50	270.794,86
773	2.1.02.01.001	Fornecedores	373.696,51	6.692.075,15	6.589.173,50	270.794,86
39002	2.1.02.01.001.1	99 Taxis Desenvolvimento de Software LTD	1.015,62	13.308,06	12.329,54	37,10

Documento emitido pelo WK Radar. Confira em https://go.wk.com.br/wkradar

ASSOCIAÇÃO DOS ARTISTAS AMIGOS DA PRAÇA - ADAAP **Folha: 2**
Emissão: 17/02/25 08:37 **Balancete** **Período: 01/01/24 a 31/12/24**

Código	Classificação	Descrição	Saldo Anterior	Débitos	Créditos	Saldo Atual
36081	2.1.02.01.001.1	Armarinhos Fernando LTDA	0,00	1.278,46	2.074,37	795,91
40400	2.1.02.01.001.1	Asteko Locacao de Equipamentos - EIRELI	0,00	11.240,00	12.090,00	850,00
6296	2.1.02.01.001.1	Bradesco Saúde S/A	122.319,08	1.539.072,93	1.541.775,11	125.021,26
38089	2.1.02.01.001.1	Braslimpo Comercial LTDA	0,00	28.157,25	28.996,05	838,80
33169	2.1.02.01.001.1	Claro S.A.	2.871,28	24.851,80	23.985,63	2.005,11
41313	2.1.02.01.001.1	Coliseu - Especialista em Servicos Terceiriz	55.323,01	739.586,37	758.216,41	73.953,05
13971	2.1.02.01.001.1	Condomínio Garagem Automática Imeri	885,00	10.620,00	10.620,00	885,00
41856	2.1.02.01.001.1	Denilson Marques de Oliveira	0,00	0,00	252,00	252,00
42725	2.1.02.01.001.1	Digitalnet Brasil Sistemas de Colaboracao L	15.504,00	23.255,96	23.256,00	15.504,04
40609	2.1.02.01.001.1	Dom Joao Comercio e Confeccoes LTDA	0,00	0,00	66,00	66,00
24302	2.1.02.01.001.1	Empresa Brasileira de Correios e Telegrafo	2.252,71	7.990,29	6.084,67	347,09
13907	2.1.02.01.001.1	Papelaria Major LTDA EPP	520,00	8.715,36	9.210,66	1.015,30
40821	2.1.02.01.001.1	Pedro Pinto de Faria - ME	0,00	0,00	97,50	97,50
31992	2.1.02.01.001.1	Ricardo Severo Machado	0,00	302,40	571,20	268,80
33791	2.1.02.01.001.1	Roma Aviamentos LTDA - ME	0,00	800,28	879,78	79,50
38617	2.1.02.01.001.1	Sig Assessoria e Prevencao Contra Incendi	7.000,00	6.200,00	6.200,00	7.000,00
4713	2.1.02.01.001.1	Telefonica do Brasil S a	0,00	52.232,90	52.641,90	409,00
39960	2.1.02.01.001.1	Transit do Brasil S.A.	1.162,66	13.973,49	13.966,94	1.156,11
42519	2.1.02.01.001.1	Witix Solutions Projetos Editoriais LTDA	4.600,00	50.683,14	47.583,14	1.500,00
43618	2.1.02.01.001.1	WMG Estacionamento LTDA	330,00	4.020,00	4.050,00	360,00
59306	2.1.02.01.001.13	Datablock Protecao de Dados LTDA	0,00	15.000,00	17.500,00	2.500,00
59594	2.1.02.01.001.15	Nicholas F. Sales Informatica	0,00	20.800,00	24.050,00	3.250,00
59967	2.1.02.01.001.19	Mamae Presentes Loja de Departamentos L	0,00	664,10	749,60	85,50
59973	2.1.02.01.001.19	Elegant Express Comercial LTDA	0,00	179,83	215,80	35,97
60255	2.1.02.01.001.22	Comercio de Tecidos Parrotex LTDA	0,00	44,70	53,50	8,80
60309	2.1.02.01.001.22	Nelma Santos Diniz Aviamentos	0,00	27,50	104,50	77,00
60344	2.1.02.01.001.22	Uber do Brasil Tecnologia Ltda.	0,00	212,40	310,95	98,55
60396	2.1.02.01.001.23	Artec Armarinhos LTDA	0,00	84,10	100,55	16,45
60516	2.1.02.01.001.24	Ivania Rodrigues da Silva Martins	0,00	45,00	65,00	20,00
60752	2.1.02.01.001.27	Armarinhos e Aviamentos Sao Paulo LTDA	0,00	23,20	37,80	14,60
61237	2.1.02.01.001.31	Comercio de Produtos Alimenticios Bresser	0,00	275,73	313,71	37,98
54250	2.1.02.01.001.40	Loggi Tecnologia Ltda.	0,00	15.659,16	16.711,52	1.052,36
62700	2.1.02.01.001.43	Analu Comercio de Tecidos e Confeccoes -I	0,00	55,00	144,90	89,90
62841	2.1.02.01.001.45	CBM Sistemas de Controle de Ponto e Aces	0,00	18.824,96	36.694,92	17.869,96
62930	2.1.02.01.001.45	Yingying Ye Importacao e Exportacao LTDA	0,00	0,00	90,00	90,00
63029	2.1.02.01.001.46	Thais Marina Prado	0,00	0,00	720,00	720,00
63035	2.1.02.01.001.46	Cultur Arte Comercio Materiais Artisticos LT	0,00	0,00	19,20	19,20
63041	2.1.02.01.001.46	Logical Print - Comercio e Servicos LTDA	0,00	0,00	30,00	30,00
63058	2.1.02.01.001.46	Carrefour Comercio e Industria LTDA	0,00	0,00	88,47	88,47
63064	2.1.02.01.001.47	Americanas S.A - em Recuperacao Judicial	0,00	0,00	15,97	15,97
63071	2.1.02.01.001.47	Francinilda Gomes de Lima	0,00	0,00	59,97	59,97
63087	2.1.02.01.001.47	Uniao Brasileiro Israelita do Bem Estar Soci	0,00	0,00	66,95	66,95
63093	2.1.02.01.001.47	Chik S Center Modas LTDA	0,00	0,00	19,99	19,99
63101	2.1.02.01.001.47	Cesar Pinheiro Franco Pereira da Silva EIR	0,00	0,00	5,80	5,80
63118	2.1.02.01.001.47	Leroy Merlin CIA Brasileira de Bricolagem	0,00	0,00	49,80	49,80
63124	2.1.02.01.001.47	Ita Decoracoes e Presentes LTDA	0,00	0,00	35,00	35,00
63131	2.1.02.01.001.47	Zeina Lash & Nails Produtos para Beleza LT	0,00	0,00	19,98	19,98
63147	2.1.02.01.001.47	Lojas Riachuelo SA	0,00	0,00	17,90	17,90
63153	2.1.02.01.001.47	Lucy Lingerie Moda LTDA	0,00	0,00	23,97	23,97
63160	2.1.02.01.001.48	SZ Decoracao LTDA	0,00	0,00	40,00	40,00
63176	2.1.02.01.001.48	Joselma Aviamentos LTDA	0,00	0,00	12,30	12,30
63182	2.1.02.01.001.48	Lavanderia e Tinturaria Lord LTDA	0,00	0,00	150,00	150,00
63199	2.1.02.01.001.48	Bras Comercio de Artigos do Vestuarios e C	0,00	0,00	30,00	30,00
63207	2.1.02.01.001.48	Comercio de Confeccoes Mium LTDA	0,00	0,00	32,00	32,00
63213	2.1.02.01.001.48	Jefherson Benedito Ramos	0,00	0,00	55,00	55,00
63220	2.1.02.01.001.48	Grafink Impressao Digital LTDA	0,00	0,00	56,00	56,00
51240	2.1.02.01.001.9	Netfix Consultoria LTDA	10.700,00	141.647,46	142.505,38	11.557,92
796	2.1.03	OBRIGAÇÕES FISCAIS	247.472,59	6.717.797,20	6.798.416,00	328.091,39
804	2.1.03.01	IMPOSTOS A RECOLHER	13.526,31	2.873.032,19	2.869.266,07	9.760,19
840	2.1.03.01.004	Cofins Csll Pis Retidos Fonte A Recolher-Cód	1.618,96	9.053,43	7.930,86	496,39

Documento emitido pelo WK Radar. Confira em https://go.wk.com.br/wkradar

ASSOCIAÇÃO DOS ARTISTAS AMIGOS DA PRAÇA - ADAAP **Folha: 3**
Emissão: 17/02/25 08:37 **Balancete** **Período: 01/01/24 a 31/12/24**

Código	Classificação	Descrição	Saldo Anterior	Débitos	Créditos	Saldo Atual
879	2.1.03.01.007	Irrf Sobre Autonomos A Recolher - Código: 05	402,43	415,63	474,92	461,72
900	2.1.03.01.010	Irrf Sobre Notas Fiscais A Recolher - Código:	632,95	3.197,13	2.764,37	200,19
922	2.1.03.01.012	Iss Sobre Autonomos A Recolher	488,00	1.824,00	1.352,00	16,00
939	2.1.03.01.013	Iss Sobre Notas Fiscais A Recolher	439,21	2.262,64	1.875,43	52,00
968	2.1.03.01.016	Pis Sobre Folha A Recolher	8.405,96	63.467,58	63.595,51	8.533,89
974	2.1.03.02	CONTRIBUIÇÕES A RECOLHER	233.946,28	3.844.765,01	3.929.149,93	318.331,20
1005	2.1.03.02.003	FGTS a recolher	0,00	556.108,70	608.747,63	52.638,93
1011	2.1.03.02.004	Inss A Recolher	156.398,68	2.219.875,53	2.218.412,62	154.935,77
1028	2.1.03.02.005	Inss Sobre Autonomo A Recolher	3.888,91	12.246,36	10.176,32	1.818,87
891	2.1.03.02.009	Irrf sobre Folha de Pgamento - 0561	73.658,69	819.898,83	855.177,77	108.937,63
1041	2.1.04	OUTRAS OBRIGAÇÕES	78.706,37	9.676.933,74	9.623.705,13	25.477,76
1057	2.1.04.01	OBRIGAÇÕES TRABALHISTAS	0,00	7.987.303,23	7.987.303,23	0,00
1092	2.1.04.02	CONTAS A PAGAR	75.296,37	1.669.701,48	1.619.882,87	25.477,76
1117	2.1.04.02.001	Contas A Pagar	11.452,42	1.603.937,53	1.599.612,87	7.127,76
63012	2.1.04.02.012	Provisões Diversas - CG 08-2023 - 2024	0,00	0,00	18.350,00	18.350,00
942228	2.1.04.03	CONTAS CORRENTES - PROJETOS	3.410,00	19.929,03	16.519,03	0,00
1123	2.1.05	PROVISÕES	827.035,03	1.486.931,93	1.399.475,16	739.578,26
1130	2.1.05.01	PROVISÃO PARA FÉRIAS	827.035,03	893.271,65	805.814,88	739.578,26
1146	2.1.05.01.001	Provisão De Férias	611.321,45	660.245,42	595.626,12	546.702,15
1152	2.1.05.01.002	Provisão Fgts S/ Férias	48.905,51	52.779,01	47.529,37	43.655,87
1169	2.1.05.01.003	Provisão Inss S/ Férias	160.777,47	173.644,60	156.649,80	143.782,67
11676	2.1.05.01.004	Provisão Pis S/Férias	6.030,60	6.602,62	6.009,59	5.437,57
1175	2.1.05.02	PROVISÃO PARA 13º SALÁRIO	0,00	593.660,28	593.660,28	0,00
1235	2.1.06	PROJETOS A EXECUTAR	1.079.502,27	14.280.819,95	15.233.248,90	2.031.931,22
1241	2.1.06.01	PROJETOS A EXECUTAR	1.079.502,27	14.280.819,95	15.233.248,90	2.031.931,22
942145	2.1.06.01.001	Fundo de Contingência	568.655,34	0,00	136.341,40	704.996,74
1264	2.1.06.01.002	Projetos A Executar - SP	-130.002,62	13.507.625,73	15.096.907,50	1.459.279,15
942151	2.1.06.01.003	Fundo de Reserva	640.849,55	773.194,22	0,00	-132.344,67
1271	2.2	PASSIVO EXIGÍVEL A LONGO PRAZO	498.214,01	352.089,69	107.583,74	253.708,06
1353	2.2.03	OBRIGAÇÕES COM O IMOBILIZADO	168.829,34	50.253,44	91.895,09	210.470,99
33005	2.2.03.01	OBRIGAÇÕES COM O IMOBILIZADO	168.829,34	50.253,44	91.895,09	210.470,99
33011	2.2.03.01.001	Obrigacoes Com Estado Imobilizado	164.317,18	44.688,42	79.277,09	198.905,85
33028	2.2.03.01.002	Obrigacoes Com Estado Intangivel	4.512,16	5.565,02	12.618,00	11.565,14
939485	2.2.04	PROVISÕES CONTINGÊNCIAS	329.384,67	301.836,25	15.688,65	43.237,07
39491	2.2.04.01	PROVISÕES CONTINGÊNCAS FISCAIS	41.240,63	0,00	1.996,44	43.237,07
39500	2.2.04.01.001	PROVISÕES CONTIGÊNCIAS FISCAIS	41.240,63	0,00	1.996,44	43.237,07
53338	2.2.04.02	PROVISÕES DE CONTIGÊNCIAS TRABAHIS	288.144,04	301.836,25	13.692,21	0,00
1360	2.3	PATRIMÔNIO SOCIAL	-186.305,45	0,00	0,00	-186.305,45
1519	2.3.05	SUPERÁVIT/DÉFICIT DO EXERCÍCIO	-186.305,45	0,00	0,00	-186.305,45
1525	2.3.05.01	SUPERÁVIT/DÉFICIT DO EXERCÍCIO	-186.305,45	0,00	0,00	-186.305,45
239374	2.3.05.01.006	Deficit do Exercicio de 2018	-294.366,06	0,00	0,00	-294.366,06
842330	2.3.05.01.007	Superavit (Deficit) do Exercicio 2019	-130.126,53	0,00	0,00	-130.126,53
43631	2.3.05.01.008	Superavit (Deficit) do Exercicio 2020	238.187,14	0,00	0,00	238.187,14
19	3	R E C E I T A S	0,00	9.314,41	16.203.833,25	16.194.518,84
1637	3.2	RECEITAS OPERACIONAIS	0,00	0,03	15.857.538,67	15.857.538,64
1643	3.2.01	RECURSOS GOVERNAMENTAIS	0,00	0,03	15.857.538,67	15.857.538,64
1650	3.2.01.01	RECURSOS DE ORGÃOS DO GOVERNO	0,00	0,03	15.857.538,67	15.857.538,64
1672	3.2.01.01.002	Recursos De Contratos De Gestão	0,00	0,00	13.279.389,27	13.279.389,27
33442	3.2.01.01.007	Depreciação Contrato de Gestão	0,00	0,03	50.253,44	50.253,41
37151	3.2.01.01.008	Trabalho Voluntário - Conselho	0,00	0,00	278.145,00	278.145,00
39634	3.2.01.01.009	Aluguel de Imoveis - Gratuidade	0,00	0,00	2.249.750,96	2.249.750,96
1703	3.3	OUTRAS RECEITAS	0,00	9.314,38	346.294,58	336.980,20
1710	3.3.01	RECEITAS DIVERSAS	0,00	9.314,38	346.294,58	336.980,20
1726	3.3.01.01	RECEITAS DIVERSAS	0,00	9.314,38	71.761,59	62.447,21
1755	3.3.01.01.003	Juros Ativos	0,00	0,00	3.127,51	3.127,51
1791	3.3.01.01.007	Receitas Diversas - Captação De Recursos	0,00	0,00	35.570,00	35.570,00
50357	3.3.01.01.012	Captação de Recursos	0,00	45,00	23.794,70	23.749,70
1873	3.3.01.02	RECEITAS FINANCEIRAS	0,00	0,00	274.532,99	274.532,99
1880	3.3.01.02.001	Descontos Obtidos	0,00	0,00	27,90	27,90
1904	3.3.01.02.003	Rendimento Aplicação Financeira	0,00	0,00	274.505,09	274.505,09

Documento emitido pelo WK Radar. Confira em https://go.wk.com.br/wkradar

ASSOCIAÇÃO DOS ARTISTAS AMIGOS DA PRAÇA - ADAAP **Folha: 4**
Emissão: 17/02/25 08:37 **Balancete** **Período: 01/01/24 a 31/12/24**

Código	Classificação	Descrição	Saldo Anterior	Débitos	Créditos	Saldo Atual
20	4	C U S T O S E D E S P E S A S	0,00	17.121.449,90	926.931,06	16.194.518,84
2000	4.1	CUSTOS	0,00	10.633.704,41	826.703,09	9.807.001,32
2016	4.1.01	CUSTOS - SP ESCOLA DE TEATRO	0,00	10.633.704,41	826.703,09	9.807.001,32
2022	4.1.01.01	CUSTOS COM PESSOAL - ESCOLA DE TEA	0,00	9.228.002,70	805.626,14	8.422.376,56
19271	4.1.01.01.038	Salários	0,00	4.747.166,52	19.131,61	4.728.034,91
19420	4.1.01.01.046	Aviso Prévio	0,00	77.753,50	0,00	77.753,50
19436	4.1.01.01.047	F.G.T.S.	0,00	432.244,99	59.872,49	372.372,50
19471	4.1.01.01.051	I.N.S.S	0,00	1.382.544,51	173.117,57	1.209.426,94
19502	4.1.01.01.054	Outras Despesas Com Funcionários	0,00	11.694,99	408,00	11.286,99
19548	4.1.01.01.058	Vale Transporte	0,00	97.630,55	37.702,36	59.928,19
19554	4.1.01.01.059	Multas Rescisórias - Fgts	0,00	136.964,34	0,00	136.964,34
19561	4.1.01.01.060	Assistência Odontológica	0,00	35.244,41	9.565,43	25.678,98
27772	4.1.01.01.103	Assistencia Medica	0,00	1.491.830,04	471.745,33	1.020.084,71
27826	4.1.01.01.106	Vale Refeição	0,00	484.537,19	14.588,00	469.949,19
28004	4.1.01.01.107	Pis-Salario E Ordenado	0,00	53.025,89	7.059,04	45.966,85
32610	4.1.01.01.112	Vale Combustivel	0,00	7.700,00	0,00	7.700,00
32684	4.1.01.01.113	Vale Alimetação	0,00	13.000,00	0,00	13.000,00
39545	4.1.01.01.115	Seguro Funcionario	0,00	71.351,17	0,00	71.351,17
27766	4.1.01.01.116	Despesas Com Estagiários	0,00	57.432,53	2.466,28	54.966,25
935978	4.1.01.01.119	Pro Labore	0,00	53.396,00	0,00	53.396,00
53628	4.1.01.01.122	Despesas com Aprendizes	0,00	74.486,07	9.970,03	64.516,04
2269	4.1.01.02	PROVISÃO PARA FÉRIAS	0,00	804.155,63	12.541,01	791.614,62
19710	4.1.01.02.005	Provisão De Férias	0,00	594.755,87	1.715,88	593.039,99
19726	4.1.01.02.006	Provisão Fgtss/ Férias	0,00	47.068,02	2.360,59	44.707,43
19732	4.1.01.02.007	Provisão Inss S/ Férias	0,00	156.328,37	7.914,76	148.413,61
19749	4.1.01.02.008	Provisão De Pis S/ Férias	0,00	6.003,37	549,78	5.453,59
2306	4.1.01.03	PROVISÃO PARA 13º SALÁRIO	0,00	601.546,08	8.535,94	593.010,14
19755	4.1.01.03.005	Provisão De 13° Salário	0,00	447.451,61	8.228,55	439.223,06
19761	4.1.01.03.006	Provisão Fgts S/ 13° Salário	0,00	34.900,38	11,83	34.888,55
19778	4.1.01.03.007	Provisão Inss S/ 13° Salário	0,00	114.833,62	284,58	114.549,04
19784	4.1.01.03.008	Provisão De Pis S/ 13° Salário	0,00	4.360,47	10,98	4.349,49
2341	4.2	DESPESAS OPERACIONAIS	0,00	6.464.961,29	100.226,98	6.364.734,31
2364	4.2.01	DESPESAS ADMINISTRATIVAS	0,00	5.933.782,70	89.163,87	5.844.618,83
19785	4.2.01.01	ADMINISTRATIVAS E GERAIS	0,00	3.581.185,03	33.857,11	3.547.327,92
2371	4.2.01.01.001	Água	0,00	59.615,46	0,00	59.615,46
2401	4.2.01.01.004	Locação De Equipamentos	0,00	56.240,69	0,00	56.240,69
2447	4.2.01.01.008	Assinaturas De Jornais Revistas E Periódico	0,00	5.183,69	231,24	4.952,45
2520	4.2.01.01.016	Copa E Cozinha	0,00	7.730,88	0,00	7.730,88
2536	4.2.01.01.017	Correios E Telegrafos	0,00	6.084,67	0,00	6.084,67
2542	4.2.01.01.018	Depreciação	0,00	51.746,49	1.493,08	50.253,41
2594	4.2.01.01.023	Despesas Com Cartório	0,00	210,61	0,00	210,61
2631	4.2.01.01.027	Despesas Com Estacionamentos	0,00	18.458,00	0,00	18.458,00
2683	4.2.01.01.032	Despesas Com Lavanderia	0,00	862,00	0,00	862,00
2810	4.2.01.01.045	Impressão, Projetos Graficos , Material de Co	0,00	25.361,75	3.750,00	21.611,75
2826	4.2.01.01.046	Impressos	0,00	2.188,00	0,00	2.188,00
2849	4.2.01.01.048	Lanches E Refeições	0,00	2.996,79	0,00	2.996,79
2861	4.2.01.01.050	Luz	0,00	106.518,28	4.434,51	102.083,77
2878	4.2.01.01.051	Manutenção Aparelhos Eletrônicos	0,00	3.534,74	0,00	3.534,74
2884	4.2.01.01.052	Manutenção De Computadores	0,00	11.374,47	0,00	11.374,47
2938	4.2.01.01.057	Materiais Elétricos	0,00	1.052,10	0,00	1.052,10
2967	4.2.01.01.060	Material Escritório	0,00	11.792,80	0,00	11.792,80
2980	4.2.01.01.062	Medicamentos	0,00	727,85	0,00	727,85
3085	4.2.01.01.072	Suprimentos De Informatica	0,00	16.316,92	0,00	16.316,92
3100	4.2.01.01.074	Viagens E Estadias	0,00	999,95	0,00	999,95
13623	4.2.01.01.088	Manutenção De Ar Condicionado	0,00	15.412,00	0,00	15.412,00
13630	4.2.01.01.089	Telefonia Móvel	0,00	24.019,98	0,00	24.019,98
15869	4.2.01.01.090	Seguro - Aprendizes	0,00	8.072,71	0,00	8.072,71
18997	4.2.01.01.131	Manutenção De Elevador	0,00	32.765,74	0,00	32.765,74
19057	4.2.01.01.137	Material De Limpeza	0,00	40.547,90	0,00	40.547,90
19086	4.2.01.01.140	Internet Fixa	0,00	52.899,33	0,00	52.899,33

Documento emitido pelo WK Radar. Confira em https://go.wk.com.br/wkradar

ASSOCIAÇÃO DOS ARTISTAS AMIGOS DA PRAÇA - ADAAP **Folha: 5**
Emissão: 17/02/25 08:37 **Balancete** **Período: 01/01/24 a 31/12/24**

Código	Classificação	Descrição	Saldo Anterior	Débitos	Créditos	Saldo Atual
19117	4.2.01.01.143	Motofrete	0,00	11.421,28	0,00	11.421,28
19123	4.2.01.01.143	Táxi	0,00	67.766,52	0,00	67.766,52
19130	4.2.01.01.144	Fretes E Carretos	0,00	8.300,00	0,00	8.300,00
19146	4.2.01.01.145	Manutenção De Edifícios E Instalações	0,00	115.347,87	1.088,00	114.259,87
19152	4.2.01.01.145	Manutenção De Equipamentos	0,00	22.242,15	0,00	22.242,15
19169	4.2.01.01.146	Manutenção Software De Gestão	0,00	113.226,41	0,00	113.226,41
19181	4.2.01.01.148	Despesas Diversas	0,00	2.519,07	0,00	2.519,07
19206	4.2.01.01.150	Serviços Terceiros - Publicações Legais	0,00	9.250,00	0,00	9.250,00
19331	4.2.01.01.155	Telefonia Fixa	0,00	3.727,15	9,95	3.717,20
23975	4.2.01.01.182	Seguro Predial	0,00	7.582,82	0,00	7.582,82
28694	4.2.01.01.232	Despesas Com Hospedagem De Web Site	0,00	57.220,90	1.654,27	55.566,63
29736	4.2.01.01.235	Doações de Ingressos - SP Escola	0,00	35.570,00	0,00	35.570,00
31791	4.2.01.01.238	Bens De Pequeno Valor	0,00	29.393,04	20.388,00	9.005,04
37167	4.2.01.01.242	Trabalho Voluntario - Conselho	0,00	278.145,00	0,00	278.145,00
39641	4.2.01.01.248	Aluguel de Imoveis - Gratuidade	0,00	2.249.750,96	0,00	2.249.750,96
942370	4.2.01.01.254	Despesas com Alvará de Funcionamento	0,00	6.200,00	0,00	6.200,00
31348	4.2.01.02	DESPESAS CONTRATAÇÃO AUTONOMOS P	0,00	41.475,59	13.046,76	28.428,83
31354	4.2.01.02.001	Formador Convidado - P.F.	0,00	22.401,60	4.137,60	18.264,00
35406	4.2.01.02.012	Processo Seletivo - Pf	0,00	6.528,00	3.840,00	2.688,00
42292	4.2.01.02.016	Curso Extensão Cultural - Pf	0,00	980,00	840,00	140,00
100087	4.2.01.02.018	Serviços Administrativos - PF	0,00	6.656,83	0,00	6.656,83
52824	4.2.01.02.019	Serv.Residências Artisticas - PF	0,00	480,00	400,00	80,00
53137	4.2.01.02.020	Serv. Projeto Solano Trindade - PF	0,00	4.110,33	3.510,33	600,00
31651	4.2.01.03	INTERCAMBIO	0,00	10.306,88	0,00	10.306,88
935926	4.2.01.03.013	Intercambio: Brasil	0,00	10.306,88	0,00	10.306,88
39309	4.2.01.04	DESPESAS CONTRATAÇÃO PESSOA JURIDI	0,00	2.300.815,20	42.260,00	2.258.555,20
39315	4.2.01.04.001	Serviços Auditorias - Pj	0,00	32.172,84	0,00	32.172,84
39338	4.2.01.04.003	Serviços Manutenção De Site - Pj	0,00	59.933,14	0,00	59.933,14
39344	4.2.01.04.004	Serviços De Assessoria Juridica - Pj	0,00	163.462,41	0,00	163.462,41
39351	4.2.01.04.005	Serviços Consultorias Diversas - Pj	0,00	81.125,44	0,00	81.125,44
39367	4.2.01.04.006	Serviços De Segurança - Pj	0,00	518.682,39	0,00	518.682,39
39373	4.2.01.04.007	Serviços De Limpeza - Pj	0,00	332.356,18	0,00	332.356,18
39427	4.2.01.04.009	Serv. Formadores Convidados - Pj	0,00	100.270,00	1.500,00	98.770,00
39485	4.2.01.04.011	Serv. Cursos Extensão Cultural - Pj	0,00	60.300,00	1.000,00	59.300,00
39522	4.2.01.04.011	Serv. Terceiros - Suporte Ti - Pj	0,00	139.459,00	0,00	139.459,00
39462	4.2.01.04.011	Serv.Processo Seletivo - Pj	0,00	26.136,00	10.320,00	15.816,00
39440	4.2.01.04.011	Serv.Territorio Cultural - Pj	0,00	20.560,00	0,00	20.560,00
40985	4.2.01.04.016	Serv. Cursos Regulares Pessoal Interno Pj	0,00	650.180,00	600,00	649.580,00
42501	4.2.01.04.018	Serv.Residências Artisticas - PJ	0,00	3.000,00	0,00	3.000,00
53121	4.2.01.04.022	Serv. Projeto Solano Trindade - PJ	0,00	45.312,71	18.340,00	26.972,71
55018	4.2.01.04.026	Serv. Palestrante - Mesa de Discussão - PJ	0,00	6.700,00	500,00	6.200,00
59683	4.2.01.04.029	Serv. Produção e Circulação de Espetáculo -	0,00	51.165,09	0,00	51.165,09
19786	4.2.02	DESPESAS AÇÕES TÉCNICAS	0,00	527.469,02	11.063,11	516.405,91
19788	4.2.02.01	CURSOS REGULARES	0,00	81.433,10	243,11	81.189,99
20735	4.2.02.01.001	Material E Verba De Apoio - Cursos Regulare	0,00	62.763,84	243,11	62.520,73
18922	4.2.02.01.002	Acervo Biblioteca	0,00	9.837,31	0,00	9.837,31
6669	4.2.02.01.004	Despesas Com Projetos - Modulo Verde	0,00	2.016,75	0,00	2.016,75
6681	4.2.02.01.005	Despesas Com Projetos - Modulo Azul	0,00	2.156,22	0,00	2.156,22
6675	4.2.02.01.006	Despesas Com Projetos - Modulo Vermelho	0,00	2.892,20	0,00	2.892,20
50021	4.2.02.01.007	Despesas Com Projetos - Modulo Amarelo	0,00	1.766,78	0,00	1.766,78
19789	4.2.02.02	EXTENSÃO CULTURAL	0,00	20.331,18	10.300,00	10.031,18
18833	4.2.02.02.001	Material E Verba De Apoio - Extensão Cultura	0,00	4.657,83	2.000,00	2.657,83
2654	4.2.02.02.002	Despesas Com Eventos	0,00	15.673,35	8.300,00	7.373,35
19790	4.2.02.03	PROGRAMA BOLSAS PROGRAMA OPORTU	0,00	399.658,24	520,00	399.138,24
18827	4.2.02.03.001	Bolsas Programa Oportunidades	0,00	385.320,00	520,00	384.800,00
25231	4.2.02.03.002	Orientação Contrapartida Oportunidade - Pj	0,00	12.128,00	0,00	12.128,00
52729	4.2.02.03.004	Material E Verba De Apoio - Oportunidades	0,00	2.210,24	0,00	2.210,24
19791	4.2.02.04	COMUNICAÇÃO	0,00	25.200,00	0,00	25.200,00
18796	4.2.02.04.001	Filmagens E Produções	0,00	25.200,00	0,00	25.200,00
59619	4.2.02.05	PROJETOS ESPECIAIS	0,00	846,50	0,00	846,50

Documento emitido pelo WK Radar. Confira em https://go.wk.com.br/wkradar

ASSOCIAÇÃO DOS ARTISTAS AMIGOS DA PRAÇA - ADAAP **Folha: 6**
Emissão: 17/02/25 08:37 **Balancete** **Período: 01/01/24 a 31/12/24**

Código	Classificação	Descrição	Saldo Anterior	Débitos	Créditos	Saldo Atual
59625	4.2.02.05.001	Eventos/Material E Verba De Apoio - Projetos	0,00	846,50	0,00	846,50
3116	4.2.03	DESPESAS TRIBUTARIAS	0,00	3.709,57	0,00	3.709,57
3122	4.2.03.01	DESPESAS TRIBUTARIAS	0,00	3.709,57	0,00	3.709,57
3234	4.2.03.01.003	Taxa Fiscalização De Estabelecimento - Tfe	0,00	332,06	0,00	332,06
3241	4.2.03.01.004	Taxas Diversas	0,00	3.377,51	0,00	3.377,51
3257	4.3	OUTRAS DESPESAS	0,00	22.784,20	0,99	22.783,21
3263	4.3.01	DESPESAS FINANCEIRAS	0,00	22.784,20	0,99	22.783,21
3270	4.3.01.01	DESPESAS FINANCEIRAS	0,00	22.784,20	0,99	22.783,21
3301	4.3.01.01.003	Despesas Bancárias	0,00	16.138,42	0,99	16.137,43
3346	4.3.01.01.007	Juros Passivos	0,00	0,12	0,00	0,12
942100	4.3.01.01.008	Atualização Monetária	0,00	1.996,44	0,00	1.996,44
44368	4.3.01.01.009	Imposto de Renda sobre Aplic.Financ.	0,00	3.622,88	0,00	3.622,88
49970	4.3.01.01.010	I.O.F – Imposto sobre Operações Financeiras	0,00	1.026,34	0,00	1.026,34

Documento emitido pelo WK Radar. Confira em https://go.wk.com.br/wkradar

16. DECLARAÇÃO DE RECOLHIMENTO REGULAR DE TRIBUTOS

A **Associação dos Artistas Amigos da Praça**, Organização Social de Cultura, CNPJ 11.416.041/0001-80, estabelecida nesta capital, na Avenida Rangel Pestana, 2.401, Brás, São Paulo, por seu Diretor Executivo, Ivam Cabral, portador do RG nº 28.776.045-5 e CPF nº 460.148.379-49, declara, para os devidos fins, que:

- realiza o recolhimento de todos os tributos incidentes sobre sua atividade na forma e dentro do prazo conferido pela legislação brasileira, quer seja federal, estadual ou municipal, mantendo sempre em plena regularidade a emissão das respectivas certidões negativas de débitos tributários;

- efetua os pagamentos das contas de utilidades públicas dentro do prazo, sem multa.

Por ser expressão da verdade, firmamos a presente declaração, para que esta produza seu efeito.

São Paulo, 27 de fevereiro de 2025

IVAM CABRAL
DIRETOR EXECUTIVO

17. COMPROVANTE DE INSCRIÇÃO E SITUAÇÃO CADASTRAL - CNPJ

Firefox https://solucoes.receita.fazenda.gov.br/servicos/cnpjreva/Cnpjreva_Co...

REPÚBLICA FEDERATIVA DO BRASIL

CADASTRO NACIONAL DA PESSOA JURÍDICA

NÚMERO DE INSCRIÇÃO	COMPROVANTE DE INSCRIÇÃO E DE SITUAÇÃO CADASTRAL	DATA DE ABERTURA
11.416.041/0001-80 **MATRIZ**		**10/06/2009**

NOME EMPRESARIAL
ASSOCIACAO DOS ARTISTAS AMIGOS DA PRACA

TÍTULO DO ESTABELECIMENTO (NOME DE FANTASIA)
ASSOCIACAO AMIGOS DA PRACA

PORTE
DEMAIS

CÓDIGO E DESCRIÇÃO DA ATIVIDADE ECONÔMICA PRINCIPAL
94.93-6-00 - Atividades de organizações associativas ligadas à cultura e à arte

CÓDIGO E DESCRIÇÃO DAS ATIVIDADES ECONÔMICAS SECUNDÁRIAS
59.11-1-99 - Atividades de produção cinematográfica, de vídeos e de programas de televisão não especificadas anteriormente
59.13-8-00 - Distribuição cinematográfica, de vídeo e de programas de televisão
85.41-4-00 - Educação profissional de nível técnico
85.92-9-02 - Ensino de artes cênicas, exceto dança
94.30-8-00 - Atividades de associações de defesa de direitos sociais
94.99-5-00 - Atividades associativas não especificadas anteriormente

CÓDIGO E DESCRIÇÃO DA NATUREZA JURÍDICA
399-9 - Associação Privada

LOGRADOURO
AV RANGEL PESTANA

NÚMERO
2401

COMPLEMENTO
****

CEP
03.001-000

BAIRRO/DISTRITO
BRAS

MUNICÍPIO
SAO PAULO

UF
SP

ENDEREÇO ELETRÔNICO
IVANSZOBOSZLAY@SPESCOLADETEATRO.ORG.BR

TELEFONE
(11) 3121-3200

ENTE FEDERATIVO RESPONSÁVEL (EFR)
*****

SITUAÇÃO CADASTRAL
ATIVA

DATA DA SITUAÇÃO CADASTRAL
10/06/2009

MOTIVO DE SITUAÇÃO CADASTRAL

SITUAÇÃO ESPECIAL
****

DATA DA SITUAÇÃO ESPECIAL
****

Aprovado pela Instrução Normativa RFB nº 2.119, de 06 de dezembro de 2022.

Emitido no dia **17/02/2025** às **09:29:28** (data e hora de Brasília). Página: **1/1**

18. CERTIFICADO DE REGULARIDADE DO FGTS – CRF

CAIXA
CAIXA ECONÔMICA FEDERAL

Certificado de Regularidade do FGTS - CRF

Inscrição: 11.416.041/0001-80
Razão Social: ASSOCIACAO DOS ARTISTAS AMIGOS DA PRACA
Endereço: AV RANGEL PESTANA 2401 / BRAS / SAO PAULO / SP / 03001-000

A Caixa Econômica Federal, no uso da atribuição que lhe confere o Art. 7, da Lei 8.036, de 11 de maio de 1990, certifica que, nesta data, a empresa acima identificada encontra-se em situação regular perante o Fundo de Garantia do Tempo de Servico - FGTS.

O presente Certificado não servirá de prova contra cobrança de quaisquer débitos referentes a contribuições e/ou encargos devidos, decorrentes das obrigações com o FGTS.

Validade:17/02/2025 a 18/03/2025

Certificação Número: 202502180042162934766 4

Informação obtida em 25/02/2025 11:17:10

A utilização deste Certificado para os fins previstos em Lei esta condicionada a verificação de autenticidade no site da Caixa: **www.caixa.gov.br**

19. CERTIDÃO NEGATIVA DE DÉBITOS ÀS CONTRIBUIÇÕES PREVIDENCIÁRIAS E ÀS DE TERCEIROS (INSS)

MINISTÉRIO DA FAZENDA
Secretaria da Receita Federal do Brasil
Procuradoria-Geral da Fazenda Nacional

CERTIDÃO POSITIVA COM EFEITOS DE NEGATIVA DE DÉBITOS RELATIVOS AOS TRIBUTOS FEDERAIS E À DÍVIDA ATIVA DA UNIÃO

Nome: ASSOCIACAO DOS ARTISTAS AMIGOS DA PRACA
CNPJ: 11.416.041/0001-80

Ressalvado o direito de a Fazenda Nacional cobrar e inscrever quaisquer dívidas de responsabilidade do sujeito passivo acima identificado que vierem a ser apuradas, é certificado que:

1. constam débitos administrados pela Secretaria da Receita Federal do Brasil (RFB) com exigibilidade suspensa nos termos do art. 151 da Lei nº 5.172, de 25 de outubro de 1966 - Código Tributário Nacional (CTN), ou objeto de decisão judicial que determina sua desconsideração para fins de certificação da regularidade fiscal, ou ainda não vencidos; e

2. não constam inscrições em Dívida Ativa da União (DAU) na Procuradoria-Geral da Fazenda Nacional (PGFN).

Conforme disposto nos arts. 205 e 206 do CTN, este documento tem os mesmos efeitos da certidão negativa.

Esta certidão é válida para o estabelecimento matriz e suas filiais e, no caso de ente federativo, para todos os órgãos e fundos públicos da administração direta a ele vinculados. Refere-se à situação do sujeito passivo no âmbito da RFB e da PGFN e abrange inclusive as contribuições sociais previstas nas alíneas 'a' a 'd' do parágrafo único do art. 11 da Lei nº 8.212, de 24 de julho de 1991.

A aceitação desta certidão está condicionada à verificação de sua autenticidade na Internet, nos endereços <http://rfb.gov.br> ou <http://www.pgfn.gov.br>.

Certidão emitida gratuitamente com base na Portaria Conjunta RFB/PGFN nº 1.751, de 2/10/2014.
Emitida às 10:47:51 do dia 17/02/2025 <hora e data de Brasília>.
Válida até 16/08/2025.
Código de controle da certidão: **6B6F.4E63.0B66.5349**
Qualquer rasura ou emenda invalidará este documento.

20. CERTIDÃO NEGATIVA DE DÉBITOS TRIBUTÁRIOS DA DÍVIDA ATIVA DO ESTADO DE SÃO PAULO

Secretaria da Fazenda e Planejamento do Estado de São Paulo

Débitos Tributários Não Inscritos na Dívida Ativa do Estado de São Paulo

CNPJ: 11.416.041/0001-80

Ressalvado o direito da Secretaria da Fazenda e Planejamento do Estado de São Paulo de apurar débitos de responsabilidade da pessoa jurídica acima identificada, é certificado que **não constam débitos** declarados ou apurados pendentes de inscrição na Dívida Ativa de responsabilidade do estabelecimento matriz/filial acima identificado.

Certidão nº	25020709187-95
Data e hora da emissão	17/02/2025 09:49:45
Validade	6 (seis) meses, contados da data de sua expedição.

Qualquer rasura ou emenda invalidará este documento.

A aceitação desta certidão está condicionada à verificação de sua autenticidade no sítio **www.pfe.fazenda.sp.gov.br**

Folha 1 de 1

21. CERTIDÃO DE TRIBUTOS MOBILIÁRIOS

PREFEITURA DE SÃO PAULO
FAZENDA

SECRETARIA MUNICIPAL DA FAZENDA

Certidão Conjunta de Débitos de Tributos Mobiliários

Certidão Número: 0049919 - 2025

CPF/CNPJ Raiz: 11.416.041/
Contribuinte: ASSOCIACAO DOS ARTISTAS AMIGOS DA PRACA

Liberação: 10/01/2025
Validade: 09/07/2025

Tributos Abrangidos:
Imposto Sobre Serviços - ISS
Taxa de Fiscalização de Localização Instalação e Funcionamento
Taxa de Fiscalização de Anúncio - TFA
Taxa de Fiscalização de Estabelecimento - TFE
Taxa de Resíduos Sólidos de Serviços de Saúde - TRSS (incidência a partir de Jan/2011)
Imposto Sobre Transmissão de Bens Imóveis - ITBI

Unidades Tributárias:

CCM 4.010.015-4- Inicio atv :10/06/2009 (AV RANGEL PESTANA, 2401 - CEP: 03001-000)

Ressalvado o direito de a Fazenda Municipal cobrar e inscrever quaisquer dívidas de responsabilidade do sujeito passivo que vierem a ser apuradas ou que se verifiquem a qualquer tempo, inclusive em relação ao período contido neste documento, relativas a tributos administrados pela Secretaria Municipal da Fazenda e a inscrições em Dívida Ativa Municipal, junto à Procuradoria Geral do Município é certificado que a Situação Fiscal do Contribuinte supra, referente aos créditos tributários inscritos e não inscritos na Dívida Ativa abrangidos por esta certidão, até a presente data é: **REGULAR.**

A aceitação desta certidão está condicionada à verificação de sua autenticidade na Internet, no endereço http://www.prefeitura.sp.gov.br/cidade/secretarias/fazenda/.
Qualquer rasura invalidará este documento.

SITUAÇÃO REGULAR

Certidão expedida com base na Portaria Conjunta SF/PGM nº 4, de 12 de abril de 2017, Instrução Normativa SF/SUREM nº 3, de 6 de abril de 2015, Decreto 50.691, de 29 de junho de 2009, Decreto 51.714, de 13 de agosto de 2010; Portaria SF nº 268, de 11 de outubro de 2019 e Portaria SF nº 182, de 04 de agosto de 2021.

Certidão emitida às 09:21:46 horas do dia 17/02/2025 (hora e data de Brasília).

Código de Autenticidade: CE8DE304

A autenticidade desta certidão deverá ser confirmada na página da Secretaria Municipal da Fazenda http://www.prefeitura.sp.gov.br/sf

22. CERTIFICADO DO CADIN ESTADUAL

SECRETARIA DA FAZENDA DO ESTADO DE SÃO PAULO

Cadastro Informativo dos Créditos não Quitados de Órgãos e Entidades Estaduais
CADIN Estadual

Informações Cadastrais

CNPJ/CPF: 11.416.041/0001-80

Não foram encontradas pendências no Cadastro de Créditos não quitados de Órgãos e Entidades Estaduais – CADIN ESTADUAL.

Pesquisa realizada em: 17/02/2025 às 09:42:29

Se você recebeu o comunicado CADIN regularize sua situação em 90 (noventa) dias contados a partir da data de expedição do mesmo.

Este documento não tem validade de Certidão Negativa.
Em conformidade com a Lei Estadual nº 12.799/2008 a inexistência de registro no CADIN Estadual:
- Não configura reconhecimento de regularidade de situação, nem dispensa a apresentação dos documentos exigidos em lei, decreto e demais atos normativos. (artigo 7º)
- Não impede a consulta prévia pelos órgãos e entidades da Administração direta e indireta ao sistema CADIN Estadual. (artigo 6º)
- Aos registros incluídos após a emissão da declaração cabe a aplicação do parágrafo 1º do artigo 6º.

A autenticidade deste documento deverá ser confirmada na página da Secretaria da Fazenda do Estado de São Paulo, endereço: https://www.fazenda.sp.gov.br/cadin_estadual/pages/publ/cadin.aspx

Código da Declaração: CF0FDC95.9B8E006C.08D43C36.25E7E3BD

EMISSÃO GRATUITA

Atenção: Qualquer rasura ou emenda invalidará este documento.

23. RELAÇÃO DE APENADOS DO TCE

TCESP
Tribunal de Contas
do Estado de São Paulo

CERTIDÃO DE APENADOS

O Tribunal de Contas do Estado de São Paulo CERTIFICA que, de acordo com seus assentamentos, ressalvando-se os atos que sobrevenham a esta pesquisa, NÃO constam, até a presente data, 17/02/2025, às 09h36, IMPEDIMENTOS DE LICITAÇÃO/CONTRATO/CHAMAMENTO PÚBLICO/CELEBRAÇÃO DE PARCERIA relacionados ao CNPJ 11.416.041/0001-80 informado.

Este documento foi certificado digitalmente e é válido até 17/02/2025, às 09h36.

Para conferência:
acesse o site **https://www4.tce.sp.gov.br/apenados/publico**
e informe o código: **c05824f2-4431-4e4c-a40c-532b33aed2ee**
ou acesse utilizando o **QR Code**

Av. Rangel Pestana, 315 - Centro - SP - CEP 01017-906
Telefone: (11) 3292-3266 www.tce.sp.gov.br

Página: 1 de 1

24. SANÇÕES ADMINISTRATIVAS

E-Sanções https://www.bec.sp.gov.br/sancoes_ui/aspx/consultaadministrativafornecedor.aspx

SP + Digital /governosp

Bolsa Eletrônica de Compras SP

Perguntas Frequentes Fale Conosco

Mural	Legislação	Minutas Edital	Fornecedores	Catálogo	Comunicação	Manuais

9:44:57

Pesquisa Sanções por Fornecedor

Razão Social CNPJ/CPF 11416041000180 Ordenar Por

Buscar Exibir Todos Imprimir Guia Selecionada

Data e Hora da Consulta:
segunda-feira, 17 de fevereiro de 2025 às 09:44
Não foram encontradas sanções para CNPJ/CPF: 11.416.041/0001-80 E RAZÃO SOCIAL/NOME: Associação dos Artistas Amigos da Praça

Clique aqui para consultar a declaração de inidoneidade para licitar e contratar no portal da transparência do cadastro nacional de empresas inidôneas e suspensas(CEIS)(www.portaltransparencia.gov.br).

Voltar

Para contato transmitir mensagem pelo Fale Conosco selecionando a opção mais adequada: e-Sanções-Dúvidas ou Solicitações ou Sugestões ou Reclamações

1 of 2 17/02/2025, 09:45

25. CERTIFICADO DE REGULARIDADE CADASTRAL DE ENTIDADES

GOVERNO DO ESTADO DE SÃO PAULO

CONTROLADORIA GERAL DO ESTADO

Certificado de Regularidade Cadastral de Entidades – CRCE

Decreto nº 57.501, de 8 de novembro de 2011

Número CRCE 0693/2012

Impresso em: 17/02/2025, às 9h39min

ASSOCIAÇÃO DOS ARTISTAS AMIGOS DA PRAÇA

CNPJ : 11.416.041/0001-80

Endereço: Av Rangel Pestana, 2401 Complemento:

Bairro: Brás CEP: 03001000

Município: SAO PAULO - SP

Certificamos que a Entidade acima identificada está inscrita e aprovada no Cadastro Estadual de Entidades - CEE, do Sistema Integrado de Convênios do Estado de São Paulo, de acordo com o Decreto nº 57.501, de 8 de novembro de 2011.

O presente certificado não dispensa a Entidade da apresentação dos documentos exigidos pela legislação em vigor, necessários à formalização de convênios e outras formas de avença, a serem celebrados com os órgãos da administração direta e indireta do Estado.

Este certificado somente será válido para fins de celebração de convênios e outras avenças de que trata o art. 6º, do Dec. 57.501/2011, quando for impresso pelo órgão da administração pública estadual responsável, no ato da sua formalização, como garantia que o CRCE está liberado.

A condição acima é obrigatória e a sua inobservância implicará em medidas correcionais cabíveis, por parte da Controladoria Geral do Estado, no uso de suas atribuições legais e em especial o art. 7º do Dec. 57.501/2011.

26. CERTIDÃO NEGATIVA DE DÉBITOS TRABALHISTAS

PODER JUDICIÁRIO
JUSTIÇA DO TRABALHO

CERTIDÃO NEGATIVA DE DÉBITOS TRABALHISTAS

Nome: ASSOCIACAO DOS ARTISTAS AMIGOS DA PRACA (MATRIZ E FILIAIS)
CNPJ: 11.416.041/0001-80
Certidão nº: 8924874/2025
Expedição: 17/02/2025, às 09:47:20
Validade: 16/08/2025 - 180 (cento e oitenta) dias, contados da data de sua expedição.

Certifica-se que **ASSOCIACAO DOS ARTISTAS AMIGOS DA PRACA (MATRIZ E FILIAIS)**, inscrito(a) no CNPJ sob o nº **11.416.041/0001-80**, **NÃO CONSTA** como inadimplente no Banco Nacional de Devedores Trabalhistas.
Certidão emitida com base nos arts. 642-A e 883-A da Consolidação das Leis do Trabalho, acrescentados pelas Leis ns.° 12.440/2011 e 13.467/2017, e no Ato 01/2022 da CGJT, de 21 de janeiro de 2022.
Os dados constantes desta Certidão são de responsabilidade dos Tribunais do Trabalho.
No caso de pessoa jurídica, a Certidão atesta a empresa em relação a todos os seus estabelecimentos, agências ou filiais.
A aceitação desta certidão condiciona-se à verificação de sua autenticidade no portal do Tribunal Superior do Trabalho na Internet (http://www.tst.jus.br).
Certidão emitida gratuitamente.

INFORMAÇÃO IMPORTANTE
Do Banco Nacional de Devedores Trabalhistas constam os dados necessários à identificação das pessoas naturais e jurídicas inadimplentes perante a Justiça do Trabalho quanto às obrigações estabelecidas em sentença condenatória transitada em julgado ou em acordos judiciais trabalhistas, inclusive no concernente aos recolhimentos previdenciários, a honorários, a custas, a emolumentos ou a recolhimentos determinados em lei; ou decorrentes de execução de acordos firmados perante o Ministério Público do Trabalho, Comissão de Conciliação Prévia ou demais títulos que, por disposição legal, contiver força executiva.

Dúvidas e sugestões: cndt@tst.jus.br

27. POSIÇÃO DOS ÍNDICES NO PERÍODO

	ÍNDICE LIQUIDEZ SECA	
	Ativo Circulante*	3.252.805,11
(-)	Estoque	0
(/)	Passivo Circulante*	3.395.873,49
(=)	LIQUIDEZ SECA	0,96

** Conforme Balanço*

	RECEITA / DESPESA	
	Receitas Totais*	16.194.518,84
(/)	Despesas Totais*	16.194.518,84
(=)	RESULTADO	1,00

** Conforme DRE*

28. CONVÊNIOS E PARCERIAS

PARCERIAS/PROJETOS SOCIAIS E CULTURAIS

PARCERIAS		
EMPRESA/PROJETO	**ÁREA DE ATUAÇÃO**	**TIPO DE PARCERIA**
FACULDADE CULTURA INGLESA	Educação	Oferta de aulas de inglês aos estudantes da SP Escola de Teatro
UNIVERSIDADE SÃO JUDAS TADEU	Educação	Acolhimento psicológico
FUNDAÇÃO CASA UNIDADE BRÁS	Social	Oferta de oficinas teatrais (Atividade de Contrapartida)
FUNDAÇÃO CASA UNIDADE CHIQUINHA GONZAGA	Social	Oferta de oficinas teatrais (Atividade de Contrapartida)
MSTC	Social	Oferta de oficinas teatrais (Atividade de Contrapartida) na Ocupação 9 de Julho
CA SÃO LEOPOLDO	Social	Oferta de oficinas teatrais (Atividade de Contrapartida)
ESCOLA ESTADUAL CAETANO DE CAMPOS	Educação	Oferta de oficinas teatrais (Atividade de Contrapartida) para estudantes do ensino médio
FACULDADE CULTURA INGLESA	Educação	Oferta de oficinas teatrais (Atividade de Contrapartida)
ESCOLA ESTADUAL PADRE ANCHIETA	Educação	Oferta de oficinas de contação de histórias e jogos teatrais (Atividade de Contrapartida)
SATED	Sindicato	Auxílio em atividades administrativas do cotidiano (Atividade de Contrapartida)
CASA UM	Social	Oferta de oficinas de jogos teatrais

DIVULGAÇÃO DE OPORTUNIDADES DE ESTÁGIO/TRABALHO

DIVULGAÇÃO DE OPORTUNIDADES DE ESTÁGIO/TRABALHO		
EMPRESA/PROJETO	**VAGAS**	**LINK DE DIVULGAÇÃO**
MUSEU AFRO	-	https://bit.ly/3UCNJUQ
SESI	-	https://bit.ly/3QnP0fK
FÁBRICA DE CULTURA – ITAIM PAULISTA	-	https://bit.ly/3QplyFo
CASA DO ZEZINHO	–	https://bit.ly/3UoabiX
FÁBRICA DE CULTURA VILA NOVA CACHOEIRINHA	1	https://bit.ly/4dlKNDb
CASA DO ZEZINHO	1	https://bit.ly/3whRdmd
PRONATEC	-	https://bit.ly/49UK7Iz
FÁBRICA DE CULTURA JAÇANÃ	1	https://bit.ly/3UoaJW3
FÁBRICA DE CULTURA CAPÃO REDONDO	1	https://bit.ly/3wnBUs7
INSTITUTO MOREIRA SALLES	1	https://bit.ly/3UCAnYH
MUSEU DA IMAGINAÇÃO	1	https://bit.ly/3UD01fY
MASP	1	https://bit.ly/3y38sZe
INSTITUTO MOREIRA SALES	-	https://bit.ly/3UGtF2P
CASA DO ZEZINHO (ZONA SUL)	-	https://bit.ly/4bimBzT
INSTITUTO MOREIRA SALES	1	https://bit.ly/49YsSzF
INSTITUTO MOREIRA SALES	1	https://bit.ly/3JF7q88

CCA CAMPO BELO	1	https://bit.ly/4bflYqQ
FÁBRICA DE CULTURA CAPÃO	–	https://bit.ly/3QsayId
MASP	-	https://bit.ly/4bihwHL
CASA DA TIA CIATA	–	https://bit.ly/3QpFMQc
CCA	-	https://bit.ly/3QkSfVd
INSTITUTO CLARET	1	https://bit.ly/3xVGezw
ORIENTADOR SOCIOEDUCATIVO	1	https://bit.ly/3UEoQIc
SAICA (VILA PERUS)	1	https://bit.ly/3y6SME0
FIGURAÇÃO PARA SÉRIE NETFLIX	-	https://bit.ly/44tQjQo
CHAMADA DE CASTING	2	https://bit.ly/3Wtarjk
OBRA SOCIAL SANTA RITA DE CASSIA	--	https://bit.ly/3TeJu0C
CCA VILA MEDEIROS	1	https://bit.ly/3X2Gk12
CCA ZONA SUL	1	https://bit.ly/3AMPilt
CASA DO ZEZINHO	1	https://bit.ly/4dPA97Q
ASSOCIAÇÃO RECICLÁZARO	1	https://bit.ly/3MBkIDX
SAICA LAR MARIA DE NAZARÉ	--	https://bit.ly/3z5JCZs
ASSOCIAÇÃO CULTURAL NOSSA SENHORA DAS GRAÇAS	--	https://bit.ly/3APZHTG
FATO PRODUÇÕES	1	https://bit.ly/4gcyvie
SAICA SAPOPEMBA	--	https://bit.ly/4gbPMYu
MUSEU CATAVENTO	--	https://bit.ly/3XpA30O
CCA NOSSO LAR – ÁGUA RASA	--	https://bit.ly/3Z8Fp1x
FÁBRICA DE CULTURA JAÇANA	--	https://bit.ly/3XtEY0T
MUSEU DA DIVERSIDADE SEXUAL	--	https://bit.ly/3Z2Wvy2
SAICA ZONA NORTE	--	https://bit.ly/3AOnR0O
CA HOTEL GRANTS	--	https://bit.ly/4e6tUfA
CCA GUAIANAZES	--	https://bit.ly/4e6tWEe
CCA MUTIRÃO JARDIM FONTÁLIS	--	https://bit.ly/3Xd3FwY
LAR BATISTA DE CRIANÇAS	--	https://bit.ly/47cOyZh
ASSOCIAÇÃO CASA DE APOIO AMIGOS DA VIDA	--	https://bit.ly/3XpKlxQ
PROJETO MUDAR ZONA NORTE	--	https://bit.ly/3z11hl4
SAICA VILA PRUDENTE	--	https://bit.ly/3z6oltd
CAE MULHERES	--	https://bit.ly/3MtMYsd
ASSOCIAÇÃO BENEFICENTE CAMINHOS DA LUZ	--	https://bit.ly/3TgFA7w
CAE SAGRADA FAMÍLIA	--	https://bit.ly/4g6qCux
CAMP OESTE	--	https://bit.ly/3TcI7zu
CA SÃO JOSE	2	https://bit.ly/4e4ROYM
ASSOCIAÇÃO CULTURAL NOSSA SENHORA DAS GRAÇAS	2	https://bit.ly/4e84zBP
CENTRO SOCIAL NOSSA SENHORA DO BOM PARTO	1	https://bit.ly/3XtXGoM
ASSOCIAÇÃO CASA DE APOIO AMIGOS DA VIDA	--	https://bit.ly/3XpKlxQ
PROJETO MUDAR ZONA NORTE	--	https://bit.ly/3z11hl4
SAICA VILA PRUDENTE	--	https://bit.ly/3z6oltd
CAE MULHERES	--	https://bit.ly/3MtMYsd
ASSOCIAÇÃO BENEFICENTE CAMINHOS DA LUZ	--	https://bit.ly/3TgFA7w
CAE SAGRADA FAMÍLIA	--	https://bit.ly/4g6qCux
CAMP OESTE	--	https://bit.ly/3TcI7zu
CA SÃO JOSE	2	https://bit.ly/4e4ROYM

ASSOCIAÇÃO CULTURAL NOSSA SENHORA DAS GRAÇAS	2	https://bit.ly/4e84zBP
CENTRO SOCIAL NOSSA SENHORA DO BOM PARTO	1	https://bit.ly/3XtXGoM
ASSOCIAÇÃO CULTURAL NOSSA SENHORA DAS GRAÇAS	1	https://bit.ly/3Xs6BY5
CRUZ DE MALTA JABAQUARA	--	https://bit.ly/47ebV4I
CAEI 21 – CENTRO DE ACOLHIDA ESPECIAL PARA IDOSOS	--	https://bit.ly/3yS89RP
ASSOCIAÇÃO COMUNITÁRIA SÃO MATEUS	--	https://bit.ly/4e9T0dA
ORIENTADOR SOCIOEDUCATIVO	--	https://bit.ly/4e84HkN
FÁBRICAS DE CULTURA	13+	https://bit.ly/4dKcwxq
ABECAL BUTANTÃ	-	https://bit.ly/3XpBgoS
INSTITUTO PILAR	-	https://bit.ly/3z47g8E
SAICA	-	https://bit.ly/3TBCPxR
CCBBSP	-	https://bit.ly/3z5KjC2
CCBBSP	--	https://bit.ly/3TbmTBS
CCBBSP	--	https://bit.ly/3TdFkWB
MSP AO VIVO		https://bit.ly/3XaEL1d
OFICINA DE ARTEIROS		https://bit.ly/3Xd4y8M
MOSTRA INTERNACIONAL DE ARTES CÊNICAS	40	https://bit.ly/43izoBF
INSTITUTO BACCARELLI	--	https://bit.ly/43izrgP
MUSEU DAS CULTURAS INDÍGENAS	1	https://bit.ly/41oqdw0
SESC	1	https://bit.ly/43hb9nu
SESC	1	https://bit.ly/43izSHZ
CINEMATECA BRASILEIRA	--	https://bit.ly/3F1vO4T
SENAI	--	https://bit.ly/4h8ZKcy
SENAC	1	https://bit.ly/4hbpWDC
GO!	--	https://bit.ly/4h9bbAR
ESPAÇO SINIMBU	--	https://bit.ly/3Xn9MzS
MIS	--	https://bit.ly/41mdv1z
FÁBRICAS DE CULTURA	--	https://bit.ly/3XoEtE0
ESCOLA INTERNACIONAL DE ALPHAVILLE	--	https://bit.ly/4hbqIWE

CAPTAÇÃO/DOAÇÕES

DATA	TIPO DE DOAÇÃO	EMPRESA DOADORA (NOME E CNPJ)	NOME ESPETÁCULO	VALOR UNITÁRIO	VALOR TOTAL	QUANTIDA DE DOADA (UNIDADE)	PERÍODO DE UTILIZAÇÃO (DATAS)
10/01	Ingressos	Sustenidos Organização Social da Cultura 01.891.025/0014-00	Catedrais Sonoras	26	- **	- **	25 de janeiro
11/01	Ingressos	Sustenidos Organização Social da Cultura 01.891.025/0014-00	Schumann e Tchaikovsky	20	- **	- **	28 de janeiro
16/01	Ingressos	SESC Pinheiros 03.667.884/0014-45	O Trapezista, com a Cia. K.	10	- **	- **	20 de janeiro
17/01	Ingressos	SESC Consolação 03.667.884/0012-83	Bom Dia, Eternidade	90	- **	- **	25 de janeiro a 10 de fevereiro
22/01	Ingressos	Instituto Tomie Ohtake 00.984.768/0001-47	Pundonor	22	- **	- **	02 a 09 de março
25/01	Ingressos	Dos a Deux Produções LTDA 11.787.186/0001-97	Enquanto Você Voava, Eu Criava Raízes	240	- **	- **	02 de fevereiro a 03 de março
30/01	Ingressos	SESC 14-Bis 03.667.884/0055-13	Bloom – Caminhos e Encontros	20	- **	- **	01 e 02 de fevereiro
31/01	Ingressos	SESC 14-Bis 03.667.884/0055-13	O Futuro Chegou Ontem	10	- **	- **	06 de fevereiro
01/02	Ingressos	Balthazar M&B Produções Artísticas LTDA 31.258.625/0001-81	Jovem Frankenstein	32	- **	- **	22 de fevereiro
07/02	Ingressos	Amália Pereira 183.917.308-40	Memórias do Mar Aberto: Medeia Conta sua História	80	- **	- **	02 a 24 de março
20/02	Ingressos	Sustenidos Organização Social da Cultura 01.891.025/0014-00	Ópera Madame Butterfly	20	- **	- **	15 de março
27/02	Ingressos	Sustenidos Organização Social da Cultura 01.891.025/0014-00	Ressurreição	20	- **	- **	29 de março
29/04	Ingressos	Warner Calvalcanti Borges 958.904.163-91	Murro em Ponta de Faca	70	R$ 20	R$ 1.400	05 a 21 de abril
29/04	Ingressos	Associação Coral da Cidade de São Paulo 11.008.610/0001-58	O Barbeiro de Sevilha	18	R$ 30	R$ 540	16 a 18 de abril
30/04	Ingressos	Instituto Tomie Ohtake 00.984.768/0001-47	Pundonor	50	R$ 20	R$ 1.000	18 a 26 de abril
30/04	Ingressos	SESC Bom Retiro 03.667.884/0037-31	O Ninho	30	R$ 25	R$ 750	19 a 20 de abril

05/05	Ingressos	**Ferro Produções** 22.749.906/0001-46	Amor e Outras Revoluções	16	R$ 25	R$ 400	10 de maio
07/05	Ingressos	**SUSTENIDOS Organização Social de Cultura** 01.891.025/0014-00	Modernos	10	- **	- **	14 de abril
08/05	Ingressos	**DIGNA Produções LTDA** 26.848.255/0001-00	E se Fôssemos Baleias	40	- **	- **	16 a 24 de maio
02/05	Ingressos	**DOS A DEUS Produções LTDA 11.787.186/0001-97**	Enquanto Você Voava Eu Criava Raízes	130	- **	- **	09 a 26 de maio
02/05	Ingressos	**SUSTENIDOS Organização Social de Cultura 01.891.025/0014-00**	Grandes Quintetos – Schumann	20	- **	- **	09 de maio
15/05	Ingressos	**SESC Vila Mariana 03.667.884/0018-79**	Primeiro Hamlet	80	- **	- **	16 de maio a 14 de junho
16/05	Ingressos	**T'Al Criação e Produção 07.110.153/0001-30**	Leão Rosário	36	R$ 15	R$ 540	30 de maio a 01 de junho
25/05	Ingressos	**Giovanna Delmonego Lourencette**	PréParada	10	- **	- **	29 de maio
02/05	Ingressos	**Bárbara Martins de Melo Santos 075.543.396-30**	Não Aprendi a Dizer Adeus	24	- **	- **	08 a 29 de maio
12/05	Ingressos	**SESC 14 Bis 03.667.884/0055-13**	Nas Mãos de Deus	20	- **	- **	26 de maio
02/05	Ingressos	**LEME Produções Artísticas 57.806.200/0001-53**	O Estrangeiro	20	- **	- **	15 a 22 de maio
20/05	Ingressos	**SESC 14 Bis 03.667.884/0055-13**	O Telhado do Mundo	20	- **	- **	23 de maio
24/05	Ingressos	**SESC Bom Retiro 03.667.884/0037-31**	Um Domingo – Com Proyecto Migra e Galpão de Guevara	24	R$ 20	R$ 480	31 de maio a 01 de junho
22/05	ingressos	**Associação Teatro Oficina UZYNA UZONA** 53.255.451/0001-36	Mutação de Apoteose	80	- **	- **	23 de maio
15/05	Ingressos	**SESC Pinheiros** 03.667.884/0014-45	3 Contra 2	42	- **	- **	19 a 27 de junho
23/05	Ingressos	**PALAVRA Z Produções Culturais LTDA** 14.075.103/0001-25	Órfãos	36	R$ 40	R$ 1.440	03 de junho
01/05	Ingressos	**DOS A DEUS Producões LTDA** 11.787.186/0001-97	A Sagração da Primavera	140	- **	- **	09 a 26 de maio

02/05	Ingressos	**SESC Ipiranga** 33.469.164/0293-65	Angu	30	- **	- **	07 de junho
24/05	Ingressos	**BARNABO Produções Artísticas** 35.945.822/0001-20	Casal 20	30	R$ 20	R$ 600	28 a 30 de junho
31/05	Ingressos	**SESC Itaquera** 03.667.884/0016-07	Desfazenda – Me Enterrem Fora Deste Lugar	10	- **	- **	08 de junho
31/05	Ingressos	**SESC Pompeia** 03.667.884/0018-79	E Nunca As Minhas Mãos Estão Vazias	10	- **	- **	03 de junho
03/05	Ingressos	**Bárbara Martins de Melo Santos** 075.543.396-30	Não Aprendi a Dizer Adeus	12	- **	- **	08 a 29 de maio
24/05	Ingressos	**DOS A DEUS Produções LTDA** 11.787.186/0001-97	Enquanto Você Voava Eu Criava Raízes	20	- **	- **	26 de maio
23/05	Ingressos	**SUSTENIDOS Organização Social de Cultura** 01.891.025/0014-00	Horizonte + Piedad Salvaje	20	- **	- **	14 de junho
02/05	Ingressos	**Sofia Botelho de Almeida** 357.423.548-86	Um Jaguar Por Noite	60	- **	- **	21 ao 30 de junho
02/05	Ingressos	**Belbellita Comunicação & Artes LTDA** 12.804.665/0001-37	Uma Finda Tarde	30	- **	- **	28 ao 30 de julho
28/06	Ingressos	**SUSTENIDOS Organização Social de Cultura** 01.891.025/0014-00	O Contractador de Diamantes	20	- **	- **	02 de julho
05/07	Ingressos	**RM Soluções Em Marketing Cultural LTDA** 19.519.076/0001-56	Belchior	60	R$ 120	R$7.200	12 de julho
05/08	Ingressos	**DAMA Produções Artísticas LTDA** 03.664.880/0001-99	A Aforista	102	R$ 50	R$ 5.100	08 de agosto a 10 de outubro 2024
05/08	Ingressos	**Fabio Martins** 020.879.046-26	A Casa de Bernarda Alba	80	R$ 30	R$ 2.400	08 a 18 de agosto
02/05	Ingressos	**Sangiorgi e Gonzales Produções LTDA** 19.023.848/0001-64	Sangue	288	R$ 15	R$ 4.320	08 de agosto a 15 de setembro
14/08	Ingressos	**SESC Santo Amaro** 03.482.931/0018-00	Alegria de um Náufrago	10	- **	- **	14 de agosto
15/08	Ingressos	**SESC Santo Amaro** 03.482.931/0018-00	Corpos Turvos	10	- **	- **	25 de agosto
15/08	Ingressos	**SESC 24 de Maio** 03.667.884/0047-03	Força Estranha	28	- **	- **	22 e 23 de agosto

15/08	Ingressos	SESC Santo Amaro 03.482.931/0018-00	Insanos e Beija Flores	28	- **	- **	22 e 23 de agosto
30/07	Ingressos	SESC Santo Amaro 03.482.931/0018-00	Somos tão Jovens	10	- **	- **	02 de agosto
31/07	Ingressos	SESC Pinheiros 03.667.884/0014-45	Les Heroides	20	- **	- **	31 de julho e 01 de agosto
30/07	Ingressos	SESC Pompeia 33.469.164/0224-33	Nem Mesmo Todo o Oceano	16	- **	- **	29 de agosto
18/08	Ingressos	SESC Belenzinho 03.667.884/0019-50	O Equilibrista	10	- **	- **	21 de agosto
15/08	Ingressos	SESC Santo Amaro 03.482.931/0018-00	Reino dos Bichos e dos Animais	14	- **	- **	24 de agosto
23/08	Ingressos	SESC Vila Mariana 33.469.164/0339-82	Noia	28	- **	- **	30 e 31 de agosto
23/08	Ingressos	SESC Consolação 33.469.164/0144-14	Zaratustra	12	- **	- **	30 e 31 de agosto
25/08	Ingressos	SESC Pompeia 33.469.164/0224-33	Mata Teu Pai	16	- **	- **	01 de setembro
12/09	Ingressos	Gullane Entretenimento S.A 01.378.559/0001-12	Meu Casulo de Drywall	32	- **	- **	14 e 15 de setembro.
07/09	Ingressos	SESC 24 DE MAIO 03.667.884/0047-03	Leões, Vodka e Um Sapato 23	10	- **	- **	21 de setembro
06/09	Ingressos	FOCUS Cia de Dança 09.438.954/0001-55	As Canções que Você Dançou pra Mim	14	- **	- **	21 de setembro
15/09	Ingressos	Dona Mirna Cia de Arte 24.744.366/0001-33	A Última Fake News – Uma Ode Reportagem ao Sensacionalism o	30	- **	- **	21 de setembro
20/09	Ingressos	Museu de Arte de São Paulo Assis Chateaubriand 60.664.745/0001-87	Expansão do Sentir	10	- **	- **	20 de setembro
15/05	Ingressos	Associação Teatro Oficina Uzyna Uzona 53.255.451/0001-36	Labirinto Rios de Dentro	8	- **	- **	27 de setembro
16/05	Ingressos	T'Al Criação e Produção 07.110.153/0001-30	Marilyn – Por Trás do Espelho	10	- **	- **	27 de setembro
25/05	Ingressos	SESC 14 Bis 03.667.884/0055-13	Circo Zanni	20	- **	- **	28 e 29 de setembro

20/09	Ingressos	Sustenidos Organização Social da Cultura 01.891.025/0014-00	Nabucco	20	- **	- **	04 de outubro
01/10	Ingressos	ESTAMOS AQUI PRODUÇÕES ARTÍSTICAS LTDA 00.149.994/0001-02	Cor Púrpura	130	R$ 40	R$ 5.200	03 e 04 de outubro
02/10	Ingressos	SESC VILA MARIANA 33.469.164/0339-82	La Asimetria Es Más Rica!	14	- **	- **	04 de outubro
20/09	Ingressos	SESC VILA MARIANA 33.469.164/0339-82	Cordão	14	- **	- **	05 de outubro
25/09	Ingressos	Bárbara Martins de Melo Santos 075.543.396-30	Não Aprendi a Dizer Adeus	40	- **	- **	03 a 31 de outubro
10/10	ingressos	Sustenidos Organização Social da Cultura 01.891.025/0014-00	O Canto de Maldoror: Terra em Transe em Transe	20	- **	- **	18 de outubro
20/10	Ingressos	Thiago Bida Brianti 04777605116	Memorial do Futuro Recente	40	- **	- **	25 de outubro
23/10	Ingressos	SESC AV PAULISTA 03.667.884/0010-11	Edital	15	- **	- **	26 de outubro
20/10	Ingressos	Sustenidos Organização Social da Cultura 01.891.025/0014-00	Ópera: Atelier de Composição Lírica do Theatro São Pedro	40	- **	- **	26 e 27 de outubro
03/10	Ingressos	Sustenidos Organização Social da Cultura 01.891.025/0014-00	Variação, de Davi Pontes, e o que É Coro. Coro	20	- **	- **	31 de outubro
24/10	Ingressos	SESC VILA MARIANA 33.469.164/0339-82	Aleatório	44	- **	- **	01, 8, 9 e 16 de novembro
31/10	Ingressos	Mecenato Moderno Produção Cultural LTDA 02.418.016/0001-44	Prontuário 12.528	30	- **	- **	01 a 03 de novembro
01/10	Ingressos	Branca e Branca Produções Artísticas LTDA 05.560.238/0001-95	Dias Felizes 12.528	140	R$ 20	R$ 2.800	04 a 07 de outubro
31/10	Ingressos	Sustenidos Organização Social da Cultura 01.891.025/0014-00	Harmonias Intemporais	20	- **	- **	08 de novembro
03/11	Ingressos	SESC 14 Bis 03.667.884/0055-13	Exílio: Notas de um Mal Estar que Não Passa	14	- **	- **	9 de novembro
01/11	Ingressos	Gabriel Bortolini de Lucena Produções 23.621.887/0001-30	Memórias Póstumas de Brás Cubas	180	- **	- **	6 a 30 de novembro
23/05	Ingressos	AGENTEMESMO PRODUÇÕES ARTÍSTICAS LTDA 04.964.795/0001-09	Festival The Impro	135	- **	- **	05 a 10 de novembro

02/05	Ingressos	Gustavo Campinas Braunstein 401.444.548-82	Ano Mil	60	- **	- **	07 ao 09 de novembro
02/05	Ingressos	SESC Bom Retiro 03.667.884/0037-31	Um Dia, um Rio	10	- **	- **	10 de novembro
28/06	Ingressos	CORDERY e VIANA Produções Artísticas 13.159.180/0001-09	O Exercício das Crianças	16	R$50	R$ 800,00	13, 14 e 15 de novembro
05/07	Ingressos	Sustenidos Organização Social da Cultura 01.891.025/0014-00	Feminino Informe: Bondages Versão Trio	18	- **	- **	19 de novembro
05/08	Ingressos	João Pedro Costa Celli 125.707.747-31	Eu Sou João Gustavo	20	R$30,00	R$ 600,00	22, 29 de novembro
05/08	Ingressos	SESC SANTO AMARO 03.482.931/0018-00	Kuarup ou a Questão do Índio e Stagium Dança Adoniran	24	- **	- **	20 e 21 de novembro
02/05	Ingressos	PADROK Produções Culturais LTDA 14.254.713/0001-96	Perfeita!	14	- **	- **	20 de novembro
14/08	Ingressos	AVE LOLA E AS MENINAS PRODUÇÕES ARTÍSTICAS LTDA 13.001.352/0001-03	Cão Vadio	30	- **	- **	29 de novembro a 01 de dezembro
15/08	Ingressos	Morgana Olivia Manfrin de Oliveira 31.067.653/0001-11	E se Sempre Fosse Dia?	10	- **	- **	04 de dezembro
15/08	Ingressos	AGENTEMESMO PRODUÇÕES ARTÍSTICAS LTDA 04.964.795/0001-09	FRESTA	40	- **	- **	12 de dezembro
15/08	Ingressos	SESC VILA MARIANA 33.469.164/0339-82	Saudade na Miragem	70	- **	- **	07 a 15 de dezembro
30/07	Ingressos	SESC POMPEIA 03.469.164/0224-33	Alegria É a Prova dos Nove	20	- **	- **	07 e 08 de dezembro
31/07	Ingressos	SESC CONSOLAÇÃO 03.469.164/0144-14	Vestido de Noiva	10	- **	- **	11 de dezembro
30/07	Ingressos	Sustenidos Organização Social da Cultura 01.891.025/0014-00	Bach: Oratório de Natal	20	- **	- **	13 de dezembro
TOTAL				**R$ 35.570,00**			

Academia Nacional de Artes de Oslo – KHiO (Noruega)

Em setembro, a SP Escola de Teatro recebeu para encontros pedagógicos e planejamento de intercâmbios uma comitiva composta por Marianne Skjulhaug, reitora da KHiO, Manuel Pelmuş, pró-reitor de pesquisa da KHiO, entre outros acadêmicos de universidades como Kristiania University College, Oslo Metropolitan University e University of Oslo.

Alexandria Nova (Europa)
Entre as diversas aulas online que os estudantes da SP Escola de Teatro tiveram juntos com os alunos das sete universidades europeias participantes do programa, destaque-se a série "Questions for the Director", capitaneada por Rodolfo García Vázquez (coordenador de Direção), entre agosto e dezembro.

Hochschule für Schauspielkunst Ernst Busch (Alemanha)
Rodolfo García Vázquez participou do festival Berliner Theatertreffen e ministrou aulas na Hochschule für Schauspielkunst Ernst Busch em maio. Entre outubro e dezembro, a estudante de mestrado Paula Hoffman participou de intercâmbio cultural na SP Escola de Teatro, no curso de Direção.

Hochschule für Musik und Tanz Köln (Alemanha)
Entre 30 de julho e 2 de agosto, a professora Johanna Hörmann, da universidade de música e dança de Colônia, ministrou uma oficina na SP Escola de Teatro. Em seguida, participou de reuniões pedagógicas para o estabelecimento de uma parceria entre as instituições.

Royal Academy of Dramatic Art (Reino Unido)
Pedagogos da SP Escola de Teatro e da escola de arte dramática inglesa mantêm reuniões pedagógicas regulares. Em 2024, escreveram dois projetos para tentar obter fundos de financiamento junto ao British Council.

Universidade das Artes de Estocolmo (Suécia)
Rodolfo García Vázquez ministrou aulas em cursos de graduação e pós na Universidade das Artes de Estocolmo em agosto.

Universidade de Gdańsk (Polônia)
Em 16 de maio de 2024 foi lançado, simultaneamente na sede da SP Escola de Teatro e na universidade polonesa, o livro Entre Almanach, que contempla artigos acadêmicos e entrevistas com artistas brasileiros e europeus e tem organização de Ivam Cabral (diretor executivo), Marcio Aquiles (relações internacionais), Tomasz Wiśniewski (professor da Universidade de Gdańsk) e Robson Corrêa de Camargo (Universidade Federal de Goiás).

Universidade do Leste da Finlândia
Em novembro, a professora finlandesa Sanna Ryynänen ministrou o curso Pedagogia Social Ecossocial, Decolonial, Antirracista e Interseccional. Graças a uma parceria com a Universidade do Leste da Finlândia, o workshop, ministrado na Universidade Mackenzie, foi aberto, gratuitamente, aos estudantes interessados da SP Escola de Teatro.

29. RELATÓRIO DE MANUTENÇÃO E CONSERVAÇÃO

Como parte das rotinas de manutenção e de conservação de nossas unidades Roosevelt e Brás, executamos, durante o exercício de 2024, com regularidade, as ações necessárias à boa conservação e segurança dos imóveis e de seus usuários.

Em tempo, estamos no processo de contratação da empresa que será responsável pela manutenção da cimalha da unidade Brás que se encontra avariada. Preventivamente, procedemos com o isolamento da área de modo a oferecer maior segurança a nossos colaboradores e usuários.

Abaixo, apresentamos as ações realizadas tempestivamente e suas respectivas comprovações ou certidões:

1) LIMPEZA DA CAIXA D'AGUA

TRUNFO DEDETIZADORA

CERTIFICADO TÉCNICO
LIMPEZA E HIGIENIZAÇÃO DE CAIXA D'ÁGUA

Química: Helena Ferreira - CFQ 049-521
Técnico Responsável: Wilson Gomes

ASSINATURA DO RESPONSÁVEL

Certificamos ao ASSOCIAÇÃO DOS ARTISTAS AMIGOS DA PRAÇA
Portador do CNPJ/ CPF: 11.416.041/0001-80
Situado na AVENIDA RANGEL PESTANA, 2401 - BRÁS - SÃO PAULO
Cep: 03001-000

Que foi realizado o procedimento de Limpeza e higienização de caixa d'água no dia 31/07/2024 com garantia até 31/01/2025, pela empresa Trunfo Dedetizadora Ltda Inscrita no CNPJ: 28.167.017/0001-57

PROCEDIMENTO

LIMPEZA:
Escovação usando escovas com cerdas de nylon.
Sucção com bomba submersa.
Retirada dos resíduos finais com pano, pá e balde de plástico.
Enxágue com água limpa e hidrocloreto de sódio.

DESINFECÇÃO:
Hipoclorito de sódio na concentração de 2%.
Pastilha efervescente diluída na proporção de uma pastilha de 5 gramas para cada 600 litros de água.

Em caso de intoxicação, entrar em contato imediatamente no centro de informações toxicológicas (CEATOX) no telefone 0800 0148110 (24HS)

TRUNFO DEDETIZADORA LTDA

R. Juquiá, 1515 - Vila Eldizia - Santo André - SP, 09181-720
E-mail: trunfodedetizadora@outlook.com
www.trunfodedetizadora.com.br
CNPJ: 28.167.017/0001-57
Contato: (11) 93953-7703

TRUNFO DEDETIZADORA

CERTIFICADO TÉCNICO
LIMPEZA E HIGIENIZAÇÃO DE CAIXA D'ÁGUA

Química: Helena Ferreira - CFQ 049-521
Técnico Responsável: Wilson Gomes

ASSINATURA DO RESPONSÁVEL

Certificamos ao ASSOCIAÇÃO DOS ARTISTAS AMIGOS DA PRAÇA
Portador do CNPJ/ CPF: 11.416.041/0001-80
Situado na RUA PRAÇA FRANKLIN ROOSEVELT, 210 - CENTRO - SÃO PAULO
Cep: 01303-020

Que foi realizado o procedimento de Limpeza e higienização de caixa d'água no dia 01/08/2024 com garantia até 01/02/2025, pela empresa Trunfo Dedetizadora Ltda Inscrita no CNPJ: 28.167.017/0001-57

PROCEDIMENTO

LIMPEZA:
Escovação usando escovas com cerdas de nylon.
Sucção com bomba submersa.
Retirada dos resíduos finais com pano, pá e balde de plástico.
Enxágue com água limpa e hidrocloreto de sódio.

DESINFECÇÃO:
Hipoclorito de sódio na concentração de 2%.
Pastilha efervescente diluída na proporção de uma pastilha de 5 gramas para cada 600 litros de água.

Em caso de intoxicação, entrar em contato imediatamente no centro de informações toxicológicas (CEATOX) no telefone 0800 0148110 (24HS)

TRUNFO DEDETIZADORA LTDA

R. Juquiá, 1515 - Vila Eldizia - Santo André - SP, 09181-720
E-mail: trunfodedetizadora@outlook.com
www.trunfodedetizadora.com.br
CNPJ: 28.167.017/0001-57
Contato: (11) 93953-7703

2) LAUDO DE POTABILIDADE DA ÁGUA

LABORATÓRIO LAB2BIO
ANÁLISES DE AR, ÁGUA, EFLUENTES E ALIMENTOS
CNPJ: 41.284.875/0001-40 / Inscrição Mun: 428030
(11) 2443-3786 / (11) 91138-3253
atendimento@lab2bio.com.br
www.lab2bio.com.br
Rua Quinze de Novembro, 85 - Sala 113 - Centro - Guarulhos, SP

Controle de Qualidade
Reconhecimentos Controllab
ISO 17043 - Ensaio de Proficiência
ISO 17025 - Ensaios
ISO 9001 - Sistema da Qualidade

Laboratório Inscrito sob o nº CRF-PJ - 86163
CRF SP

LAUDO TÉCNICO DA ANÁLISE DA QUALIDADE DE ÁGUA
Cód. 20230571

Cliente: ASSOCIAÇÃO DOS ARTISTAS AMIGOS DA PRAÇA	
Dados do Cliente	
Razão Social	ASSOCIAÇÃO DOS ARTISTAS AMIGOS DA PRAÇA
CNPJ	11.416.041/0001-81
Solicitante	ASSOCIAÇÃO DOS ARTISTAS AMIGOS DA PRAÇA
Endereço	Av. Rangel Pestana 2401, Brás - São Paulo, SP
E-mail	claudiasalloti@spescoladeteatro.org.br
Telefone	N.A.
Proposta Vinculada	N.A.

Dados da Amostra			
Ponto de Coleta	TORNEIRA DA PIA - COPA		
Matriz	ÁGUA TRATADA		
Referência Normativa	Portaria nº 888 GM/MS, de 04 de Maio de 2021.		
Local da Coleta	Av. Rangel Pestana 2401, Brás - São Paulo, SP		
Data da Amostragem	12/02/2025	Hora da Amostragem	10:00
Identificação do Frasco	Frasco Próprio para Amostra		
Temperatura de Recebimento no Laboratório	7,5 ºC	Data do Recebimento no Laboratório	12/02/2025
Observações	Sem observações extras		

Objetivo das Análises/Laudo
Análise para Controle de Qualidade, conforme solicitado pelo cliente. Foram referenciada(s) a(s) Norma(s) Portaria nº 888 GM/MS, de 04 de Maio de 2021.

LABORATÓRIO LAB2BIO
ANÁLISES DE AR, ÁGUA, EFLUENTES E ALIMENTOS
CNPJ: 41.284.875/0001-40 / Inscrição Mun: 428030
(11) 2443-3786 / (11) 91138-3253
atendimento@lab2bio.com.br
www.lab2bio.com.br
Rua Quinze de Novembro, 85 - Sala 113 - Centro - Guarulhos, SP

Controle de Qualidade
Reconhecimentos Controllab
ISO 17043 - Ensaio de Proficiência
ISO 17025 - Ensaios
ISO 9001 - Sistema da Qualidade

Laboratório Inscrito sob o nº CRF-PJ - 86163
CRF SP

LAUDO TÉCNICO DA ANÁLISE DA QUALIDADE DE ÁGUA
Cód. 20230570

Cliente: ASSOCIAÇÃO DOS ARTISTAS AMIGOS DA PRAÇA	
Dados do Cliente	
Razão Social	ASSOCIAÇÃO DOS ARTISTAS AMIGOS DA PRAÇA
CNPJ	11.416.041/0001-80
Solicitante	ASSOCIAÇÃO DOS ARTISTAS AMIGOS DA PRAÇA
Endereço	Praça Franklin Roosevelt, 210 - São Paulo, SP
E-mail	claudiasalloti@spescoladeteatro.org.br
Telefone	N.A.
Proposta Vinculada	N.A.

Dados da Amostra			
Ponto de Coleta	TORNEIRA DA PIA - COPA		
Matriz	ÁGUA TRATADA		
Referência Normativa	Portaria nº 888 GM/MS, de 04 de Maio de 2021.		
Local da Coleta	Praça Franklin Roosevelt, 210 - São Paulo, SP		
Data da Amostragem	12/02/2025	Hora da Amostragem	09:00
Identificação do Frasco	Frasco Próprio para Amostra		
Temperatura de Recebimento no Laboratório	7,5 ºC	Data do Recebimento no Laboratório	12/02/2025
Observações	Sem observações extras		

Objetivo das Análises/Laudo
Análise para Controle de Qualidade, conforme solicitado pelo cliente. Foram referenciada(s) a(s) Norma(s) Portaria nº 888 GM/MS, de 04 de Maio de 2021.

3) HIGIENIZAÇÃO E TROCA DE FILTROS DOS BEBEDOUROS

CERTIFICADO DE HIGIENIZAÇÃO DE BEBEDOUROS

ASSOCIAÇÃO DOS ARTISTAS AMIGOS DA PRAÇA
CNPJ: 11.416.041/0001-80
Avenida Rangel Pestana, 2401 – Brás – SP CEP: 03001-000

Método de Higienização

Retirar o tampo superior e o painel frontal, limpar as partes internas com pincel, retirando o pó interno, troca com descarte das mangueiras internas, assepsia do ralo e anel do ralo (troca com descarte quando necessário), retirada do cabeçote e limpeza com detergente neutro e posteriormente com álcool 70 %, troca com descarte dos refis internos e retirada do excesso de carvão. Fixar etiquetas dos serviços concluídos com data da higienização e data da próxima higienização. Caso exista etiqueta dos serviços anteriores será devidamente retirada.

Próxima Higienização e Prazo "Estimado" para troca dos elementos filtrantes: 06 meses (Dependendo do consumo)
Garantia dos Elementos Filtrantes (Refis): 03 meses

Quantidade e modelos:
- **01 Purificador de água modelo: Galão Libell**
- **04 Bebedouros de água modelo: Pressão**

Serviço realizado em: 17 / 02 / 2025

Próxima Higienização em: 17 / 08 /2025

Notas Fiscais: 716

CERTIFICADO DE HIGIENIZAÇÃO DE BEBEDOUROS

ASSOCIAÇÃO DOS ARTISTAS AMIGOS DA PRAÇA
CNPJ: 11.416.041/0001-80
Praça Franklin Roosevelt, 210 – Bela Vista – SP CEP: 01302-000

Método de Higienização

Retirar o tampo superior e o painel frontal, limpar as partes internas com pincel, retirando o pó interno, troca com descarte das mangueiras internas, assepsia do ralo e anel do ralo (troca com descarte quando necessário), retirada do cabeçote e limpeza com detergente neutro e posteriormente com álcool 70 %, troca com descarte dos refis internos e retirada do excesso de carvão. Fixar etiquetas dos serviços concluídos com data da higienização e data da próxima higienização. Caso exista etiqueta dos serviços anteriores será devidamente retirada.

Próxima Higienização e Prazo "Estimado" para troca dos elementos filtrantes: 06 meses (Dependendo do consumo)
Garantia dos Elementos Filtrantes (Refis): 03 meses

Quantidade e modelos:
- **02 Purificadores de água modelo: Soft Everest**
- **06 Bebedouros de água modelo: Pressão**
- **01 Bebedouro de água modelo: IBBL BDF**

Serviço realizado em: 17 / 02 / 2025

Próxima Higienização em: 17 / 08 /2025

Notas Fiscais: 717

4) RIA - RELATÓRIO DE INSPEÇÃO DE ELEVADORES

RELATÓRIO DE INSPEÇÃO ANUAL - RIA

1 DADOS DA EDIFICAÇÃO

Proprietário:	SECRETARIA DA CULTURA, ECONOMIA E IND. CRIATIV	CNPJ/CPF:	51531051000180	Número do RIA:	29736/8/2024
Endereço:	R VISC DE ABAETE, 00174	Complemento:	SP ESCOLA DE	Data da Emissão:	28/08/2024
Bairro:	BRAS			Data da Inspeção:	27/08/2024
Cep:	03012-050			Número ART:	2620240419301/2024

2 Empresa Conservadora: CREL — N° da Concessão: 8/1994

3 Amparo Legal:
Inspeção anual elaborada conforme Artigo 9° da Lei n° 10.348 de 04 de setembro de 1987 e Artigo 6° da Lei n° 12.751 de 05 de novembro de 1998.

4 Relação dos Aparelhos:

Número da Chapa: 147983

Sub-Item	Item Segurança	Descrição	Descrição da Irregularidade
0.1	N	INSTALACAO GERAL E FUNCIONAMENTO	NADA A EXECUTAR

5 Conclusão:
Declaro que o(s) aparelho(s) de transporte acima mencionado(s), foram inspecionados na data referenciada, encontra(m)-se conforme condições indicadas no "campo 4".

Engenheiro JOSE CARLOS VIANA
Crea N° 5063520420

RELATÓRIO DE INSPEÇÃO ANUAL - RIA

1 DADOS DA EDIFICAÇÃO

Proprietário:	SECRETARIA DA CULTURA, ECONOMIA E IND. CRIATIV	CNPJ/CPF:	51531051000180	Número do RIA:	28675/8/2024
Endereço:	PC FRANKLIN ROOSEVELT, 00210	Complemento:	CENTRO FOR. ARTES	Data da Emissão:	13/08/2024
Bairro:	CONSOLAÇÃO			Data da Inspeção:	17/07/2024
Cep:	01303-020			Número ART:	2620240419355/2024

2 Empresa Conservadora: CREL — N° da Concessão: 8/1994

3 Amparo Legal:
Inspeção anual elaborada conforme Artigo 9° da Lei n° 10.348 de 04 de setembro de 1987 e Artigo 6° da Lei n° 12.751 de 05 de novembro de 1998.

4 Relação dos Aparelhos:

Número da Chapa: 6041

Sub-Item	Item Segurança	Descrição	Descrição da Irregularidade
0.1	N	INSTALACAO GERAL E FUNCIONAMENTO	NADA A EXECUTAR

Número da Chapa: 20205

Sub-Item	Item Segurança	Descrição	Descrição da Irregularidade
0.1	N	INSTALACAO GERAL E FUNCIONAMENTO	NADA A EXECUTAR

5 Conclusão:
Declaro que o(s) aparelho(s) de transporte acima mencionado(s), foram inspecionados na data referenciada, encontra(m)-se conforme condições indicadas no "campo 4".

Engenheiro JOSE CARLOS VIANA
Crea N° 5063520420

5) DEDETIZAÇÃO E DESCUPINIZAÇÃO

TRUNFO DEDETIZADORA

CERTIFICADO TÉCNICO DE DEDETIZAÇÃO

Química: Helena Ferreira - CFQ 049-521
Técnico Responsável: Wilson Gomes

ASSINATURA DO RESPONSÁVEL

Certificamos ao ASSOCIAÇÃO DOS ARTISTAS AMIGOS DA PRAÇA
Portador do CNPJ/ CPF: 11.416.041/0001-80
Situado na AVENIDA RANGEL PESTANA, 2401 - BRÁS - SÃO PAULO
CEP:03001-000

Que foi realizado o procedimento de Dedetização no dia 19/12/2024
Com garantia até 19/05/2025, pela empresa Trunfo Dedetizadora Ltda
Inscrita no CNPJ: 28.167.017/0001-57

CARACTERÍSTICAS DO PRODUTO E APLICAÇÃO

PRODUTO: Trieste
PRINCÍPIO ATIVO: Alfa-Cipermetrina, Fipronil, Piriproxifem
GRUPO QUÍMICO: Piretróide, Pirazol, Piridiloxipropílico
ANTÍDOTO/TRATAMENTO: Anti-histamínicos, Tratamento Sintomático
PRAGA ALVO: Insetos rasteiros
ÁREA DE APLICAÇÃO: Todo o perímetro

Em caso de intoxicação, entrar em contato imediatamente no centro de informações toxicológicas (CEATOX) no telefone 0800 0148110 (24HS)

TRUNFO DEDETIZADORA LTDA

R. Juquiá, 1515 - Vila Eldizia - Santo André - SP, 09181-720
E-mail: trunfodedetizadora@outlook.com
www.trunfodedetizadora.com.br
CNPJ: 28.167.017/0001-57
Contato: (11) 93953-7703

TRUNFO DEDETIZADORA

CERTIFICADO TÉCNICO DE DEDETIZAÇÃO

Química: Helena Ferreira - CFQ 049-521
Técnico Responsável: Wilson Gomes

ASSINATURA DO RESPONSÁVEL

Certificamos ao ASSOCIAÇÃO DOS ARTISTAS AMIGOS DA PRAÇA
Portador do CNPJ/ CPF: 11.416.041/0001-80
Situado na RUA PRAÇA FRANKLIN ROOSEVELT, 210 - CENTRO - SÃO PAULO
CEP:01303-020

Que foi realizado o procedimento de Dedetização no dia 29/11/2024
Com garantia até 29/04/2025, pela empresa Trunfo Dedetizadora Ltda
Inscrita no CNPJ: 28.167.017/0001-57

CARACTERÍSTICAS DO PRODUTO E APLICAÇÃO

PRODUTO: Trieste
PRINCÍPIO ATIVO: Alfa-Cipermetrina, Fipronil, Piriproxifem
GRUPO QUÍMICO: Piretróide, Pirazol, Piridiloxipropílico
ANTÍDOTO/TRATAMENTO: Anti-histamínicos, Tratamento Sintomático
PRAGA ALVO: Insetos rasteiros
ÁREA DE APLICAÇÃO: Todo o perímetro

Em caso de intoxicação, entrar em contato imediatamente no centro de informações toxicológicas (CEATOX) no telefone 0800 0148110 (24HS)

TRUNFO DEDETIZADORA LTDA

R. Juquiá, 1515 - Vila Eldizia - Santo André - SP, 09181-720
E-mail: trunfodedetizadora@outlook.com
www.trunfodedetizadora.com.br
CNPJ: 28.167.017/0001-57
Contato: (11) 93953-7703

6) AVCB – AUTO DE VISTORIA DO CORPO DE BOMBEIROS

POLÍCIA MILITAR DO ESTADO DE SÃO PAULO

CORPO DE BOMBEIROS

AUTO DE VISTORIA DO CORPO DE BOMBEIROS

AVCB Nº 681529

O CORPO DE BOMBEIROS EXPEDE O PRESENTE AUTO DE VISTORIA, POR MEIO DO SISTEMA ELETRÔNICO VIA FÁCIL BOMBEIROS, PARA A EDIFICAÇÃO OU ÁREA DE RISCO ABAIXO, NOS TERMOS DO REGULAMENTO DE SEGURANÇA CONTRA INCÊNDIO DO ESTADO DE SÃO PAULO.

Projeto Nº 212497/3550308/2015
Endereço: AVENIDA RANGEL PESTANA **Nº:** 2401
Complemento: **Bairro:**BRAS
Município: SAO PAULO
Ocupação: EDUCACIONAL E CULTURA FÍSICA - ESCOLA
Proprietário: SECRETARIA DE ESTADO DA CULTURA
Responsável pelo Uso: SECRETARIA DE ESTADO DA CULTURA
Responsável Técnico: IVON GONZALEZ
CREA/CAU: 00A14855997 **ART/RRT:** SI13789360I00CT001
Área Total (m²): 3733,96 **Área Aprovada (m²):**3733,96
Validade: 12/01/2027
Vistoriador: 1. SGT PM BRUNO DA ROCHA RIBEIRO
Homologação: CAP PM MESSIAS ALVES
OBSERVAÇÕES:

NOTAS: 1) O AVCB deve ser afixado na entrada principal da edificação, em local visível ao público. 2) Compete ao proprietário ou responsável pelo uso da edificação a responsabilidade de renovar o AVCB e de manter as medidas de segurança contra incêndio em condições de utilização, providenciando a sua adequada manutenção, sob pena de cassação do AVCB, independente das responsabilidades civis e criminais.

Sao Paulo, 16 de Janeiro de 2024

Documento emitido eletronicamente pelo Sistema Via Fácil Bombeiros. Para verificar sua autenticidade acesse a página do Corpo de Bombeiros www.corpodebombeiros.sp.gov.br , ou utilize o aplicativo para dispositivos móveis "Bombeiros SP".

POLÍCIA MILITAR DO ESTADO DE SÃO PAULO

CORPO DE BOMBEIROS

AUTO DE VISTORIA DO CORPO DE BOMBEIROS

AVCB Nº 691300

O CORPO DE BOMBEIROS EXPEDE O PRESENTE AUTO DE VISTORIA, POR MEIO DO SISTEMA ELETRÔNICO VIA FÁCIL BOMBEIROS, PARA A EDIFICAÇÃO OU ÁREA DE RISCO ABAIXO, NOS TERMOS DO REGULAMENTO DE SEGURANÇA CONTRA INCÊNDIO DO ESTADO DE SÃO PAULO.

Projeto Nº 342234/3550308/2016
Endereço: PRAÇA FRANKLIN ROOSEVELT **Nº:** 208
Complemento: 210 **Bairro:**REPUBLICA
Município: SAO PAULO
Ocupação: ESCOLA ESPECIAL (E-2)
Proprietário: SECRETARIA DE ESTADO DA CULTURA
Responsável pelo Uso: SECRETARIA DE ESTADO DA CULTURA
Responsável Técnico: IVON GONZALEZ
CREA/CAU: 00A1485997 **ART/RRT:** SI13789443I00CT001
Área Total (m²): 2056,64 **Área Aprovada (m²):**2056,64
Validade: 07/03/2027
Vistoriador: 1. SGT PM ERIK PACHECO
Homologação: MAJ PM RUBIA QUEIROZ CURIONI
OBSERVAÇÕES:

NOTAS: 1) O AVCB deve ser afixado na entrada principal da edificação, em local visível ao público. 2) Compete ao proprietário ou responsável pelo uso da edificação a responsabilidade de renovar o AVCB e de manter as medidas de segurança contra incêndio em condições de utilização, providenciando a sua adequada manutenção, sob pena de cassação do AVCB, independente das responsabilidades civis e criminais.

Sao Paulo, 13 de Março de 2024

Documento emitido eletronicamente pelo Sistema Via Fácil Bombeiros. Para verificar sua autenticidade acesse a página do Corpo de Bombeiros www.corpodebombeiros.sp.gov.br , ou utilize o aplicativo para dispositivos móveis "Bombeiros SP".

7) RECARGA DE EXTINTORES

	PREFEITURA MUNICIPAL DE DIADEMA SECRETARIA DE FINANÇAS NOTA FISCAL ELETRÔNICA DE SERVIÇO - NFS-e			Número da NFS-e 11397	
Data e Hora da Emissão	16/12/2024 16:46:00	Competência	16/12/2024	Código de Verificação	KUPKGHZFK
Número do RPS		No. da NFS-e substituída		Local da Prestação	DIADEMA - SP

Dados do Prestador de Serviços

Razão Social/Nome	CM COMERCIO E PRESTACAO DE SERVICOS DE EXTINTORES LTDA				
Nome Fantasia					
CNPJ/CPF	11.040.544/0001-01	Inscrição Municipal	53075	Município	DIADEMA - SP
Endereço e Cep	. AV DOM PEDRO I ,1375 - VILA CONCEIÇÃO CEP: 09991-000				
Complemento:		Telefone:	(11)2988-0891	e-mail:	vendas3@cmextintores.com.br

Dados do Tomador de Serviços

Razão Social/Nome	ASSOCIAÇÃO DOS ARTISTAS AMIGOS DA PRAÇA				
CNPJ/CPF	11.416.041/0001-80	Inscrição Municipal		Município	SAO PAULO - SP
Endereço e CEP	AVENIDA RANGEL PESTANA ,2401 - BRÁS CEP: 03001-000				
Complemento:		Telefone:		e-mail:	

Discriminação dos Serviços

Manutenção e recarga em extintores conforme as normas do inmetro.

Unidade: Sede Brás: Avenida Rangel Pestana 2401, Brás- SP Escola Teatro Brás

10 - Extintores AP Cap. 10 LT
17 - Extintores PQS Cap. 04 KG
01 - Extintores PQS Cap. 06 KG

Valor aprox do tributo:R$128,70
Vencimento: 23/12/24

Vendedora: Fabiana Faustino

Código do Serviço / Atividade

14.01 / 14.01.c - Demais Casos

Detalhamento Específico da Construção Civil

Código da Obra		Código ART	

Tributos Federais

PIS		COFINS		IR(R$)		INSS(R$)		CSLL(R$)	

Detalhamento de Valores - Prestador dos Serviços		Outras Retenções	Cálculo do ISSQN devido no Município	
Valor dos Serviços R$	990,00	Natureza Operação	Valor dos Serviços R$	990,00
(-) Desconto Incondicionado		1-Tributação no município	(-) Deduções permitidas em lei	
(-) Desconto Condicionado		Regime especial Tributação	(-) Desconto Incondicionado	
(-) Retenções Federais	0,00	0-Nenhum	Base de Cálculo	990,00
Outras Retenções		Opção Simples Nacional	(x) Alíquota %	4,23
(-) ISS Retido	0,00	1 - Sim	ISS a reter:	( ) Sim (X) Não
(=) Valor Líquido R$	990,00	Incentivador Cultura 2-Não	(=) Valor do ISS: R$	0,00

Aviso	1- Uma via desta Nota Fiscal será enviada através do e-mail fornecido pelo Tomador dos Serviços. 2- A autenticidade desta Nota Fiscal poderá ser verificada no site, diadema.ginfes.com.br com a utilização do Código de Verificação. 3 - Documento emitido por ME ou EPP optante pelo Simples Nacional.Não gera direito a crédito fiscal de ISS e IPI.

	PREFEITURA MUNICIPAL DE DIADEMA SECRETARIA DE FINANÇAS NOTA FISCAL ELETRÔNICA DE SERVIÇO - NFS-e	Número da NFS-e 11396

Data e Hora da Emissão	16/12/2024 16:41:02	Competência	16/12/2024	Código de Verificação	VA3ZDKLM4
Número do RPS		No. da NFS-e substituída		Local da Prestação	DIADEMA - SP

Dados do Prestador de Serviços

Razão Social/Nome	CM COMERCIO E PRESTACAO DE SERVICOS DE EXTINTORES LTDA				
Nome Fantasia					
CNPJ/CPF	11.040.544/0001-01	Inscrição Municipal	53075	Município	DIADEMA - SP
Endereço e Cep	. AV DOM PEDRO I ,1375 - VILA CONCEIÇÃO CEP: 09991-000				
Complemento:		Telefone:	(11)2988-0891	e-mail:	vendas3@cmextintores.com.br

Dados do Tomador de Serviços

Razão Social/Nome	ASSOCIAÇÃO DOS ARTISTAS AMIGOS DA PRAÇA				
CNPJ/CPF	11.416.041/0001-80	Inscrição Municipal		Município	SAO PAULO - SP
Endereço e CEP	AVENIDA RANGEL PESTANA ,2401 - BRÁS CEP: 03001-000				
Complemento:		Telefone:		e-mail:	

Discriminação dos Serviços

Manutenção e recarga em extintores conforme as normas do inmetro.

Unidade: SP Escola Teatro Praça Roosevelt

16 - Extintores AP Cap. 10 LT
17 - Extintores PQS Cap. 04 KG
05 - Extintores PQS Cap. 06 KG
01 - Extintor PQS Cap. 06 kg ABC
08 - Extintores CO2 Cap. 06 KG

Valor aprox do tributo:R$273,52
Vencimento: 23/12/24

Vendedora: Fabiana Faustino

Código do Serviço / Atividade

14.01 / 14.01.c - Demais Casos

Detalhamento Específico da Construção Civil

Código da Obra		Código ART	

Tributos Federais

PIS		COFINS		IR(R$)		INSS(R$)		CSLL(R$)	

Detalhamento de Valores - Prestador dos Serviços		Outras Retenções	Cálculo do ISSQN devido no Município	
Valor dos Serviços R$	2.104,00	Natureza Operação	Valor dos Serviços R$	2.104,00
(-) Desconto Incondicionado		1-Tributação no município	(-) Deduções permitidas em lei	
(-) Desconto Condicionado		Regime especial Tributação	(-) Desconto Incondicionado	
(-) Retenções Federais	0,00	0-Nenhum	Base de Cálculo	2.104,00
Outras Retenções		Opção Simples Nacional	(x) Alíquota %	4,23
(-) ISS Retido	0,00	1 - Sim	ISS a reter:	( ) Sim (X) Não
(=) Valor Líquido R$	2.104,00	Incentivador Cultura 2-Não	(=) Valor do ISS: R$	0,00

Aviso	1- Uma via desta Nota Fiscal será enviada através do e-mail fornecido pelo Tomador dos Serviços. 2- A autenticidade desta Nota Fiscal poderá ser verificada no site, diadema.ginfes.com.br com a utilização do Código de Verificação. 3 - Documento emitido por ME ou EPP optante pelo Simples Nacional.Não gera direito a crédito fiscal de ISS e IPI.

8) ALVARÁ UNIDADE BRÁS (O ALVARÁ DA UNIDADE ROOSEVELT ENCONTRA-SE EM ELABORAÇÃO)

Prefeitura da Cidade de São Paulo

SECRETARIA MUNICIPAL DAS PREFEITURAS REGIONAIS

Contribuinte
02504100183

Documento
017-0-01 AUTO DE LICENCA DE FUNCIONAMENTO

Número
2019/17346-00

Nome do Proprietário
ASSOCIACAO DOS ARTISTA AMIGOS DA PRACA

Data Publicação
26/10/2019

Endereço do Imóvel

Codlog	Endereço	Número
16870-0	AV RANGEL PESTANA	002401

Complemento/Bairro	Sub.Pref.	CEP
BRAS	MO	03001-000

Zona de Uso

Categoria de Uso
NR2.

Descrição

O SUPERVISOR DE USO DO SOLO E LICENCIAMENTOS - PR-MO EXPEDE O PRESENTE AUTO DE LICENCA DE FUNCIONAMENTO.

COM USO: CONFORME.

USO DO IMOVEL:
- Uso não residencial tolerável a vizinhança residencial - Estabelecimentos de ensino seriado.

ESTABELECIMENTO: ASSOCIACAO DOS ARTISTAS AMIGOS DA PRACA, C.C.M.: 40100154, C.N.P.J.: 11.416.041/0001-80, ATIVIDADE(S): Ensino médio de formação geral, técnica ou profissional, AREA OCUPADA: 3733,96 M2, LARGURA DA VIA: 15,00 M.

RESPONSAVEL TECNICO:
IVON GONZALEZ CAU A148599-7

ZONEAMENTO : ZDE-1

AMPARO LEGAL:
1) LEIS Nº 10.205/86 E 16.402/16, DECRETOS 49.969/08 E 57.378/16

RESSALVAS:
1) A PRESENTE LICENCA E CONCEDIDA NOS TERMOS DO DISPOSTO NO ART.1 DA LEI 10.205 DE 04 DE DEZEMBRO DE 1986, DEVENDO OBRIGATORIAMENTE SER RENOVADA EM QUAISQUER DAS HIPOTESES ELENCADAS NO ART.3 DESSA LEI:
I- QUANDO OCORREREM ALTERACOES REFERENTES AO TIPO OU CARACTERISTICAS DE ATIVIDADE, DO CADASTRO DE CONTRIBUINTES IMOBILIARIOS - CCM, DA RAZAO SOCIAL OU DA PROPRIEDADE DO ESTABELECIMENTO.
II- QUANDO HOUVER MODIFICACOES NA EDIFICACAO UTILIZADA: A CONSTATACAO DE QUAISQUER DAS ALTERACOES CITADAS NO ART.3 DA LEI 10.205/86, NAO COMUNICADA A ADMINISTRACAO PARA FINS DE RENOVACAO DE LI-

Requerimento
02504100183-00006

PROCESSO: 6046. 2019/ 0002348-0 EMISSAO: 29/10/2019

Página
1 /3

Código Verificação: 8C2B.824B.F19F.8E54.9CE8.C80D.578E.EA7A

9) SEGURO PATRIMONIAL

Porto Seguro

Olá,

ASSOCIACAO DOS ARTISTA AMIGOS DA PRACA

Esta é a apólice do seu seguro

Empresa

Válida até 13/03/2025

RENOVAÇÃO

DADOS DA APÓLICE

Apólice: *Renovação*
Número da proposta: 19 95032168
Número da apólice: 118 34 4040535
Ramo: 118/141/351
Vigência: A partir das 24h do dia 13/03/2024 até as 24h do dia 13/03/2025.
Processo SUSEP: 15414.002287/2005-31
Processo SUSEP: 15414.900021/2018-70
Processo SUSEP: 15414.900596/2013-88
Código C.I.: 5883U48H4ZOZ90

DADOS DO SEGURADO

Razão Social: ASSOCIACAO DOS ARTISTA AMIGOS DA PRACA
CNPJ: 11.416.041/0001-80
Endereço: Avenida Rangel Pestana, 2401
Bairro: Bras
Cidade: Sao Paulo
Estado: SP
CEP: 03001-000
Telefone: 11 33674653
Celular: 11 998924562
E-mail: alessandroribeiro@spescoladeteatro.org.brbrbrbrbr

DADOS DO CORRETOR

Nome: Rhold Corrm de Seg Ltda
SUSEP Porto: P1303J
SUSEP Oficial: 202051868
Telefone: 11 33674653
E-mail: rhold@rhold.com.br

LOCAL SEGURADO

Atividade da empresa: Escola - Profissionalizantes / Tecnicos
Endereço: Avenida Rangel Pestana 2401
Bairro: Bras
Cidade: Sao Paulo
Estado: SP
CEP: 03001-000

COBERTURAS CONTRATADAS

NOME DA COBERTURA	L.M.I.[1] (R$)	PREÇO (R$)	P.O.S.[2]
INCÊNDIO, EXPLOSÃO, FUMAÇA E QUEDA DE AERONAVE	R$ 8.000.000,00	R$ 850,04	POS não contratada.
DANOS ELÉTRICOS	R$ 50.000,00	R$ 159,97	10% das indenizações com mínimo de R$ 1.500,00.
IMPACTO DE VEICULOS	R$ 100.000,00	R$ 60,61	10% das indenizações com mínimo de R$ 1.500,00.
DESPESAS FIXAS	R$ 200.000,00	R$ 43,98	5 dias de paralisação do estabelecimento
TUMULTO,GREVE,LOCK-OUT	R$ 80.000,00	R$ 68,73	Não há.
SUBTRAÇÃO DE BENS	R$ 100.000,00	R$ 641,90	5% das indenizações com mínimo de R$ 500,00.
RESPONSABILIDADE CIVIL	R$ 500.000,00	R$ 987,73	10% das Indenizações com mínimo de R$ 500,00.
QUEBRA DE VIDROS	R$ 20.000,00	R$ 406,27	10% das indenizações com o mínimo de R$ 200,00
EQUIPAMENTOS ESTACIONÁRIOS	R$ 30.000,00	R$ 65,74	10% das indenizações com mínimo de R$ 1.500,00.
RESPONSABILIDADE CIVIL EMPREGADOR	R$ 200.000,00	R$ 229,08	10% das Indenizações com mínimo de R$ 500,00.
DANOS MORAIS	R$ 100.000,00	R$ 450,68	10% das indenizações com mínimo de R$ 500,00.
VENDAVAL, FURACÃO, CICLONE, TORNADO E QUEDA DE GRANIZO	R$ 100.000,00	R$ 135,16	10% das indenizações com mínimo de R$1.500,00.
EQUIPAMENTOS MÓVEIS E MOVIMENTAÇÃO INTERNA	R$ 30.000,00	R$ 444,90	15% das indenizações com mínimo de R$ 2.000,00.
PREÇO LÍQUIDO DAS COBERTURAS			**R$ 4.544,79**

1. Limite máximo de indenização. 2. Participação Obrigatória do Segurado.

SERVIÇOS CONTRATADOS

PLANO BRONZE - REDE REFERENCIADA - EMP

EM CASO DE SINISTRO - 2 UTILIZAÇÕES POR SERVIÇO

Cob. provisoria portas janelas divisas e vitrines

Cobertura provisória de telhados

Limpeza

Vigia

6

SERVIÇOS CONTRATADOS

PLANO BRONZE - REDE REFERENCIADA - EMP

EMERGENCIAIS - ATÉ R$ 500,00 DE LIMITE DE UTILIZAÇÃO

Chaveiro comum	Eletricista
Encanador	Reparos de telefonia
Reparos em bebedouro	Substituição de telhas e cumeeiras

PREÇO LÍQUIDO DO PLANO DE SERVIÇOS	R$ 114,84

QUESTIONÁRIO

Importante: declarações falsas, inexatas ou omissas implicarão a perda de indenização e o cancelamento da apólice.

O risco se localiza a partir do 1o andar? Não
Qual a classificação da Escola? PRIVADA
Houve sinistro no local nos últimos 12 meses? Não
O local de risco possui telhado ou fechamento estrutural com: isopainel, placas/telhas metálicas, subcobertura termo acústica? Não
Possui seguros vigentes para o mesmo local de risco? Não
LMI Discriminada PRÉDIO E CONTEÚDO
Valor em Risco - Cobertura Incêndio R$ 8.000.000,00
Contratar Valor de Novo (Sem Depreciação)? Sim
Além da cobertura de Despesas Fixas decorrentes de Incêndio, deseja contratar para: Somente Incêndio
Deseja desconto por Alarmes Monitorados para cobertura Subtração de Bens? Não
Deseja garantia de RC Bulling? Não

INFORMAÇÕES ADICIONAIS

DESCONTOS

Descontos por agrupamento de coberturas

CLÁUSULAS PARTICULARES

Cláusula particular de rateio
Estou ciente e de acordo que somente nos casos em que o valor em risco declarado (vrd) for inferior a 80% (oitenta por cento) do valor em risco apurado (vra) no momento do sinistro, o segurado participará

INFORMAÇÕES ADICIONAIS

CLÁUSULAS PARTICULARES

proporcionalmente dos prejuízos correspondentes a esta diferença, conforme determina as condições gerais do porto seguro empresa. Quando na ocasião do sinistro o valor em risco apurado (vra) for inferior ou igual a R$ 2.500.000,00 (dois milhões e quinhentos mil reais) a contratação será a primeiro risco absoluto e não haverá rateio.

Valor de novo

Depreciação (valor de novo):na proposta foi optado a contratação do seguro sem aplicação de depreciação na apuração dos prejuízos em caso de sinistro. Ratificam-se os demais termos das condições gerias deste seguro que não tenham sido alterados pela presente cláusula.

Proteção de dados pessoais

1. A porto seguro (aqui compreendida por todas as empresas pertencentes ao seu grupo econômico), tem o compromisso de respeitar e garantir a privacidade e a proteção dos dados pessoais dos titulares e por isso, declara que o tratamento de dados pessoais se dá para o desempenho de suas atividades legais, observando a legislação aplicável sobre segurança da informação, privacidade e proteção de dados e demais normas setoriais ou gerais sobre o tema. 2. A coleta de dados pessoais pode ocorrer de diversas formas, como por exemplo: na cotação e/ou contratação de seus diversos produtos e serviços, utilizações do site e aplicativos, bem como nas interações com os diversos canais de comunicação, mas sempre respeitando os princípios finalidade, adequação, necessidade, transparência, livre acesso, segurança, prevenção e não discriminação e obrigações legais. 3. A porto seguro implementará as medidas técnicas e organizacionais apropriadas para proteger os dados pessoais, levando em conta técnicas avançadas disponíveis, o contexto e as finalidades do tratamento. As medidas de segurança atenderão as (i) exigências das leis de proteção de dados; e (ii) medidas de segurança correspondentes com as boas práticas de mercado. 4. Os dados pessoais serão, em regra, armazenados pelo tempo que perdurará a relação entre as partes. Entretanto, há situações em que esses dados deverão ser armazenados além do período de relacionamento e essas situações advêm de exigências legais e/ou regulatórias, ou quando for necessário para exercer direitos em processos judiciais ou administrativos. 5. A porto seguro possui uma política de privacidade, a qual encontra-se disponível no seguinte endereço www. Portoseguro. Com. Br

Iii - placas/telhas metálicas, isopainel e subcobertura termo acústica

Fica entendido e acordado que conforme descrito no item local de risco das condições gerais, se constatado que a empresa possui em suas instalações/construção o uso de isopainel ou "telha sanduíche" (constituído por chapas metálicas unidas por um material isolante), telha metálica (constituída em diferentes materiais metálicos que podem ser o aço, alumínio, cobre, zinco, ferro), subcobertura termo acústica, lã de vidro, lã de rocha e iã de pet (absorvem a energia sonora, ajudando na melhoria do isolamento) será cobrado

INFORMAÇÕES ADICIONAIS

CLÁUSULAS PARTICULARES

prêmio adicional e participação obrigatória, considerando o limite máximo de indenização contratado para a cobertura de incêndio, explosão, implosão, fumaça e queda de aeronave, vendaval e atividade especificada na apólice. Ratificam-se os demais dizeres das condições gerais que não tenham sido alterados pela presente cláusula.

VALORES DO SEGURO

DESCRIÇÃO	VALOR (R$)
Preço líquido das coberturas	R$4.317,55
Preço líquido do plano de serviços	R$ 114,84
IOF	R$ 327,11
PREÇO TOTAL DO SEGURO	**R$ 4.759,50**

DADOS DO PAGAMENTO

FORMA DE PAGAMENTO

BOLETO BANCARIO

PARCELAMENTO DO SEGURO

Parcela	Valor (R$)	Vencimento
01	R$ 4.759,50	23/03/2024

INFORMAÇÕES E CLÁUSULAS GERAIS

Valor de novo

Depreciação (valor de novo):na proposta foi optado a contratação do seguro com aplicação de depreciação na apuração dos prejuízos, em caso de sinistro conforme condições gerais. Ratificam-se os demais termos das condições gerias deste seguro que não tenham sido alterados pela presente cláusula.

INFORMAÇÕES E CLÁUSULAS GERAIS

Para validade do presente contrato, a seguradora, representada por seu diretor - presidente, assina esta apólice

Jarbas Medeiros **Rivaldo Leite**

Porto Seguro Cia. de Seguros Gerais

Sao Paulo - Pacaembu, 08 Março 2024.

Local e data de emissão

10

Porto Seguro

Olá,
ASSOC DOS ARTISTAS AMIGOS DA PRACA

Esta é a apólice do seu seguro
Empresa

Válida até 16/06/2025

RENOVAÇÃO

DADOS DA APÓLICE

Apólice: *Renovação*
Número da proposta: 19 10477471
Número da apólice: 118 34 4042430
Ramo: 118
Vigência: A partir das 24h do dia 16/06/2024 até as 24h do dia 16/06/2025.
Processo SUSEP: 15414.002287/2005-31
Código C.I.: 588R968H4ZOZ90

DADOS DO SEGURADO

Razão Social: ASSOC DOS ARTISTAS AMIGOS DA PRACA
CNPJ: 11.416.041/0001-80
Endereço: Rua Franklin Roosevelt, 210
Bairro: Consolacao
Cidade: Sao Paulo
Estado: SP
CEP: 01303-020
Telefone: 11 33674653
Celular: 11 998924562
E-mail: alessandroribeiro@spescoladeteatro.org.brbrbrbrbr

DADOS DO CORRETOR

Nome: RHOLD CORRM DE SEG LTDA
SUSEP Porto: P1303J
SUSEP Oficial: 202051868
Telefone: 11 33674653
E-mail: rhold@rhold.com.br

LOCAL SEGURADO

Atividade da empresa: Escola de Idiomas /curso Preparatorio /auto Escola
Endereço: Rua Franklin Roosevelt 210
Bairro: Consolacao
Cidade: Sao Paulo
Estado: SP
CEP: 01303-020

COBERTURAS CONTRATADAS

NOME DA COBERTURA	L.M.I.[1] (R$)	PREÇO (R$)	P.O.S.[2]
INCÊNDIO, EXPLOSÃO, FUMAÇA E QUEDA DE AERONAVE	R$ 7.000.000,00	R$ 859,05	POS não contratada.
DANOS ELÉTRICOS	R$ 100.000,00	R$ 238,65	10% das indenizações com mínimo de R$ 1.500,00.
PERDA DE ALUGUEL	R$ 30.000,00	R$ 19,22	Não há.
TUMULTO,GREVE,LOCK-OUT	R$ 100.000,00	R$ 84,30	Não há.
SUBTRAÇÃO DE BENS	R$ 40.000,00	R$ 469,35	POS não contratada.
RESPONSABILIDADE CIVIL	R$ 300.000,00	R$ 544,56	10% das Indenizações com mínimo de R$ 500,00.
QUEBRA DE VIDROS	R$ 15.000,00	R$ 280,02	10% das indenizações com o mínimo de R$ 400,00
ANÚNCIOS LUMINOSOS	R$ 15.000,00	R$ 53,59	10% das indenizações com mínimo de R$1.500,00.
VENDAVAL, FURACÃO, CICLONE, TORNADO E QUEDA DE GRANIZO	R$ 75.000,00	R$ 109,96	10% das indenizações com mínimo de R$1.500,00.
PREÇO LÍQUIDO DAS COBERTURAS			**R$ 2.658,70**

1. Limite máximo de indenização. 2. Participação Obrigatória do Segurado.

SERVIÇOS CONTRATADOS

PLANO BRONZE - REDE REFERENCIADA - EMP

EM CASO DE SINISTRO - 2 UTILIZAÇÕES POR SERVIÇO

- Cob. provisoria portas janelas divisas e vitrines
- Cobertura provisória de telhados
- Limpeza
- Vigia

EMERGENCIAIS - ATÉ R$ 500,00 DE LIMITE DE UTILIZAÇÃO

- Chaveiro comum
- Eletricista
- Encanador
- Reparos de telefonia
- Reparos em bebedouro
- Substituição de telhas e cumeeiras

PREÇO LÍQUIDO DO PLANO DE SERVIÇOS	**R$ 121,77**

QUESTIONÁRIO

Importante: declarações falsas, inexatas ou omissas implicarão a perda de indenização e o cancelamento da apólice.

O risco se localiza a partir do 1o andar? Não
Qual a classificação da Escola? PRIVADA
Houve sinistro no local nos últimos 12 meses? Não
O local de risco possui telhado ou fechamento estrutural com: isopainel, placas/telhas metálicas, subcobertura termo acústica? Não
Possui seguros vigentes para o mesmo local de risco? Não
Bens Cobertos PRÉDIO E CONTEÚDO
Valor em Risco - Cobertura Incêndio R$ 7.000.000,00
Deseja Contratar Indenização a Valor de Novo(Sem aplicação de depreciação) ? Sim
Deseja desconto por Alarmes Monitorados para cobertura Subtração de Bens? Não

INFORMAÇÕES ADICIONAIS

CLÁUSULAS PARTICULARES

Cláusula particular de rateio

Estou ciente e de acordo que somente nos casos em que o valor em risco declarado (vrd) for inferior a 80% (oitenta por cento) do valor em risco apurado (vra) no momento do sinistro, o segurado participará proporcionalmente dos prejuízos correspondentes a esta diferença, conforme determina as condições gerais do porto seguro empresa. Quando na ocasião do sinistro o valor em risco apurado (vra) for inferior ou igual a R$ 2.500.000,00 (dois milhões e quinhentos mil reais) a contratação será a primeiro risco absoluto e não haverá rateio.

Valor de novo

Depreciação (valor de novo):na proposta foi optado a contratação do seguro sem aplicação de depreciação na apuração dos prejuízos em caso de sinistro. Ratificam-se os demais termos das condições gerias deste seguro que não tenham sido alterados pela presente cláusula.

Proteção de dados pessoais

1. A porto seguro (aqui compreendida por todas as empresas pertencentes ao seu grupo econômico), tem o compromisso de respeitar e garantir a privacidade e a proteção dos dados pessoais dos titulares e por isso, declara que o tratamento de dados pessoais se dá para o desempenho de suas atividades legais, observando a legislação aplicável sobre segurança da informação, privacidade e proteção de dados e demais normas setoriais ou gerais sobre o tema. 2. A coleta de dados pessoais pode ocorrer de diversas formas, como por exemplo: na cotação e/ou contratação de seus diversos produtos e serviços, utilizações

INFORMAÇÕES ADICIONAIS

CLÁUSULAS PARTICULARES

do site e aplicativos, bem como nas interações com os diversos canais de comunicação, mas sempre respeitando os princípios finalidade, adequação, necessidade, transparência, livre acesso, segurança, prevenção e não discriminação e obrigações legais. 3. A porto seguro implementará as medidas técnicas e organizacionais apropriadas para proteger os dados pessoais, levando em conta técnicas avançadas disponíveis, o contexto e as finalidades do tratamento. As medidas de segurança atenderão as (i) exigências das leis de proteção de dados; e (ii) medidas de segurança correspondentes com as boas práticas de mercado. 4. Os dados pessoais serão, em regra, armazenados pelo tempo que perdurará a relação entre as partes. Entretanto, há situações em que esses dados deverão ser armazenados além do período de relacionamento e essas situações advêm de exigências legais e/ou regulatórias, ou quando for necessário para exercer direitos em processos judiciais ou administrativos. 5. A porto seguro possui uma política de privacidade, a qual encontra-se disponível no seguinte endereço www. Portoseguro. Com. Br

Danos morais não contratado

Foi disponibilizada para contratação a cobertura de danos morais, porém o segurado optou pela não contratação.

Iii - placas/telhas metálicas, isopainel e subcobertura termo acústica

Fica entendido e acordado que conforme descrito no item local de risco das condições gerais, se constatado que a empresa possui em suas instalações/construção o uso de isopainel ou "telha sanduíche" (constituído por chapas metálicas unidas por um material isolante), telha metálica (constituída em diferentes materiais metálicos que podem ser o aço, alumínio, cobre, zinco, ferro), subcobertura termo acústica, lã de vidro, lã de rocha e iã de pet (absorvem a energia sonora, ajudando na melhoria do isolamento) será cobrado prêmio adicional e participação obrigatória, considerando o limite máximo de indenização contratado para a cobertura de incêndio, explosão, implosão, fumaça e queda de aeronave, vendaval e atividade especificada na apólice. Ratificam-se os demais dizeres das condições gerais que não tenham sido alterados pela presente cláusula.

VALORES DO SEGURO

DESCRIÇÃO	VALOR (R$)
Preço líquido das coberturas	R$2.525,76
Preço líquido do plano de serviços	R$ 121,77

VALORES DO SEGURO

DESCRIÇÃO	VALOR (R$)
IOF	R$ 195,39
PREÇO TOTAL DO SEGURO	**R$ 2.842,92**

DADOS DO PAGAMENTO

FORMA DE PAGAMENTO

BOLETO BANCARIO

PARCELAMENTO DO SEGURO

Parcela	Valor (R$)	Vencimento
01	R$ 2.842,92	26/06/2024

INFORMAÇÕES E CLÁUSULAS GERAIS

Para validade do presente contrato, a seguradora, representada por seu diretor - presidente, assina esta apólice

Jarbas Medeiros **Rivaldo Leite**

Porto Seguro Cia. de Seguros Gerais

Sao Paulo - Pacaembu, 12 Junho 2024.

Local e data de emissão

PORTO SEGURO COMPANHIA DE SEGUROS GERIAS
AV. RIO BRANCO, 1489
SÃO PAULO - SP - CEP 01205-001
CNPJ 61.198.164/0001-60

Recibo do Sacado

Vencimento	Agência/código Cedente	Espécie	Quantidade	Nosso Número	Número do Título
26/06/2024	2938/10080-3	R$		175/54263583-5	54263583

(+) Mora / Multa
(=) Valor Cobrado
(=) Valor do Contrato: 2842,92
(-) Desconto / Abatimento
Autenticação Mecânica
Sacado: ASSOC DOS ARTISTAS AMIGOS DA
Apólice / Documento: 0340118004042430

BANCO ITAU | **341-7** | **34191.75546 26358.352933 81008.030009 3 97590000284292**

Local de Pagamento: PAGÁVEL EM QUALQUER BANCO ATÉ O VENCIMENTO
Vencimento: 26/06/2024
Cedente: **PORTO SEGURO COMPANHIA DE SEGUROS GERAIS**
Agência / Código Cedente: 2938/10080-3

Data do Contrato	Número do Título	Espécie Doc.	Data Processamento	Aceite	Nosso Número
12/06/2024	54263583	03	12/06/2024	N	175/54263583-5

Uso do Banco	Carteira	Espécie	Quantidade	Valor	(=) Valor do Contrato
	175	R$		2842,92	2842,92

Instruções
PAGÁVEL EM QUALQUER AGÊNCIA DA REDE BANCÁRIA ATÉ O VENCIMENTO SR(A) CAIXA - AUTORIZADO O RECEBIMENTO DO BOLETO ATÉ 20 DIAS APÓS O VENCIMENTO, ACRESCIDO DE JUROS DE 0,0666% AO DIA O NÃO PAGAMENTO DO BOLETO NA DATA DE VENCIMENTO PODE ACARRETAR A SUSPENSÃO DA COBERTURA SECURITÁRIA, SERVIÇOS E/OU CANCELAMENTO DA APÓLICE O RESTABELECIMENTO DA COBERTURA SECURITÁRIA DAR-SE-Á MEDIANTE A REGULARIZAÇÃO DO SALDO PENDENTE SE A APÓLICE ESTIVER ATIVA ATENÇÃO: NÃO SERÃO ACEITOS DEPÓSITOS NA CONTA CORRENTE DO CEDENTE

(-) Desconto / Abatimento
(-) Outras Deduções
(+) Mora / Multa
(+) Outros Acréscimos
(=) Valor Cobrado

Evite duplicidade de pagamento! Verifique se o boleto ainda não foi pago. Parcela 001/001

Sacado: ASSOC DOS ARTISTAS AMIGOS DA

A FALTA DE PAGAMENTO DE QUALQUER UMA DAS DEMAIS PARCELAS SUBSEQUENTES À PRIMEIRA PODERÁ IMPLICAR O CANCELAMENTO DA APÓLICE,NOS TERMOS DA CLÁUSULA DE FRACIONAMENTO DE PRÊMIO CONSTANTE DO CONTRATO DE SEGURO.

Sacador / Avalista Código da Baixa

Autenticação Mecânica — Ficha de Compensação

Informamos que a relação dos endereços e telefones das Regionais/Sucursais Porto Seguro será disponível em nosso site: www.portoseguro.com.br ou, em caso de dúvidas, entrar em contato com a nossa Centra de Atendimento 24 Horas nos telefones: (11)3366-3333 (Grande São Paulo) ou 0800-7270800 (demais localidades).

Porto Seguro Cia de Seguros Gerais - Av. Rio Branco, 1489 - CEP 01205-905 - SÃO PAULO - SP - CNPJ 61.198.164/0001-60

30. RELATÓRIO DO PERFIL DOS PROFISSIONAIS DA ÁREA DE MANUTENÇÃO, CONSERVAÇÃO E SEGURANÇA

DECLARAÇÃO

A Associação dos Artistas Amigos da Praça (ADAAP), Organização Social de Cultura, CNPJ 11.416.041/0001-80, estabelecida nesta capital, na Av. Rangel Pestana, 2.401, Brás, São Paulo, aqui representada por seu Diretor Executivo, Ivam Cabral, portador do RG nº 28.776.045-5 e CPF nº 460.148.379-49, DECLARA para os devidos fins que não dispõe de profissionais, em seu quadro de funcionários, com qualificação específica de manutenção e/ou de conservação.

Ademais, destacamos que a segurança é terceirizada, àquele exercício, realizada pela empresa COLISEU – ESPECIALISTA EM SERVIÇOS TERCEIRIZADOS LTDA.

São Paulo, 27 de fevereiro de 2025

IVAM CABRAL
DIRETOR EXECUTIVO

31. ÍNDICE DE EVASÃO DE ESTUDANTES DOS CURSOS REGULARES

Em conformidade com o que apresentado no Quadro de Metas (item constante deste relatório), temos a informar que:

Durante o exercício, tivemos 106 estudantes jubilados (104 desistências/02 reprovações). As referidas vagas foram disponibilizadas nos processos seletivos subsequentes – **em consonância com o sistema pedagógico da Escola, de caráter modular** –, mantendo-se assim a plena ocupação de estudantes nas linhas de estudo dos Cursos Regulares.

CURSO	JAN *	FEV	MAR	ABR	MAI	JUN	JUL	AGO	SET	OUT	NOV	DEZ	MÉDIA **	DESIST.	REPROV.	TRANC.
AT	0	62	61	60	60	60	60	62	62	62	62	62	61,18	20	0	5
CF	0	56	55	55	55	55	55	59	58	58	58	58	56,55	19	0	4
DI	0	47	47	47	47	47	47	46	44	44	44	44	45,82	9	0	6
DR	0	39	38	44	44	44	44	43	43	43	43	43	42,55	10	0	7
HU	0	57	56	55	55	55	55	56	54	54	54	54	55	8	0	5
IL	0	40	40	47	47	47	47	45	45	45	45	45	44,82	13	1	4
SO	0	43	42	48	48	48	48	42	40	40	40	40	43,55	12	1	9
TP	0	33	33	47	47	47	47	37	35	35	35	35	39,18	13	0	4
TOTAL													387	104	2	44

32. TAXA DE FREQUÊNCIA

TAXAS DE FREQUÊNCIA DE ALUNOS – ANO LETIVO 2024 | 1ºSEM/2024									
FAIXA 1 - ALUNOS QUE NÃO COMPARECERAM A NENHUMA AULA									
	AT	CEFI	DI	DR	HU	IL	SO	TP	TOTAL
	8	5	3	1	2	4	2	4	29
FAIXA 2 - ALUNOS QUE FREQUENTARAM ENTRE 1% E 50% DAS AULAS									
	AT	CEFI	DI	DR	HU	IL	SO	TP	TOTAL
	5	12	4	5	2	2	4	6	40
FAIXA 3 - ALUNOS QUE FREQUENTARAM ENTRE 51% E 100% DAS AULAS									
	AT	CEFI	DI	DR	HU	IL	SO	TP	TOTAL
	47	38	40	38	51	41	42	37	334

TAXAS DE FREQUÊNCIA DE ALUNOS – ANO LETIVO 2024 | 2ºSEM/2024									
FAIXA 1 - ALUNOS QUE NÃO COMPARECERAM A NENHUMA AULA									
	AT	CEFI	DI	DR	HU	IL	SO	TP	TOTAL
	2	0	0	1	0	2	3	2	10
FAIXA 2 - ALUNOS QUE FREQUENTARAM ENTRE 1% E 50% DAS AULAS									
	AT	CEFI	DI	DR	HU	IL	SO	TP	TOTAL
	5	2	2	3	4	5	3	1	25
FAIXA 3 - ALUNOS QUE FREQUENTARAM ENTRE 51% E 100% DAS AULAS									
	AT	CEFI	DI	DR	HU	IL	SO	TP	TOTAL
	55	56	42	39	50	38	34	32	346

33. AÇÕES IMPLEMENTADAS EM RELAÇÃO À ACESSIBILIDADE COMUNICACIONAL PARA PESSOAS COM DEFICIÊNCIAS

A SP Escola de Teatro preza, em suas unidades físicas e presença digital, por ferramentas e estruturas que garantam a acessibilidade a pessoas com necessidades especiais.

ESTRUTURA FÍSICA

A Unidade Brás conta com rampa de acesso, elevador especial e banheiros equipados em todos os andares. Já a Unidade Roosevelt conta com rampa de acesso, elevadores e banheiro no subsolo (de uso aberto ao público) e 3º andar equipado (para colaboradores).

SITE

O site da Instituição está de acordo com as normas de acessibilidade, com o programa VLibras e ferramentas de aumentar/diminuir letra e aplicar contraste. Além disso, as fotos postadas no site têm seus metadados preenchidos, com o campo "texto alternativo" completo com uma descrição da imagem para pessoas cegas.

YOUTUBE

Os vídeos no YouTube da SP Escola de Teatro contam com legendas.

34. RESOLUÇÃO SCEIC-SP Nº 09 DE 15/01/2025

Em atenção à referida Resolução, a Associação dos Artistas Amigos da Praça (ADAAP), Organização Social de Cultura responsável pela gestão do equipamento SP Escola de Teatro – Centro de Formação das Artes do Palco, apresenta informações gerenciais que refletem sua contabilidade e registros.

a) Todos os documentos apresentados no Relatório Anual de Atividades – 2024 estão em regime de competência.

b) Repasse previsto X realizado – 2024

	2024	2025	2026	2027	2028	
	Realizado	**Previsto**	**Previsto**	**Previsto**	**Previsto**	**TOTAL**
Repasse	R$ 13.961.934,00	R$ 13.970.903,00	R$ 13.960.813,73	R$ 14.449.442,21	R$ 14.955.172,68	**R$ 71.298.265,62**
Transf. Saldo CG 04/2018*	R$ 1.857.951,18					**R$ 1.857.951,18**

* O saldo do exercício anterior é composto:

Captação	R$	98.761,44
Repasse	R$	133.015,22
Prov. Férias	R$	207.727,97
Fundo de Reserva	R$	773.194,22
Fundo de Contingência	R$	645.252,33
Total	**R$**	**1.857.951,18**

c)

	2024		2025	2026	2027	2028	
	Previsto	**Realizado**	**Previsto**	**Previsto**	**Previsto**	**Previsto**	**TOTAL**
Repasse	R$ 13.961.934,00	R$ 13.961.934,00	R$ 13.970.903,00	R$ 13.960.813,73	R$ 14.449.442,21	R$ 14.955.172,68	**R$ 71.298.265,62**
Captação (%)	**5,5%**	**5,5%**	**6,0%**	**6,5%**	**7,0%**	**7,5%**	
Captação (R$)	R$ 767.906,37	R$ 1.558.664,93	R$ 838.254,18	R$ 907.452,89	R$ 1.011.460,95	R$ 1.121.637,95	**R$ 5.437.470,91**

d) Vide Relatório Anual de Atividades – 2024

	2024		2025		2026		2027		2028		TOTAL	
	Previsto	**Realizado**	**Previsto**	**Realizado**	**Previsto**	**Realizado**	**Previsto**	**Realizado**	**Previsto**	**Realizado**	**Previsto**	**Realizado**
Repasse	R$ 13.961.934,00	R$ 13.961.934,00	R$ 13.970.903,00		R$ 13.960.813,73		R$ 14.449.442,21		R$ 14.955.172,68		**R$ 71.298.265,62**	**R$ 13.961.934,00**
Captação (%)	**5,5%**		**6,0%**		**6,5%**		**7,0%**		**7,5%**			
Captação (R$)	R$ 767.906,37	R$ 1.558.664,93	R$ 838.254,18		R$ 907.452,89		R$ 1.011.460,95		R$ 1.121.637,95		**R$ 4.646.712,35**	**R$ 1.558.664,93**

d.I) O projeto atua de segunda a domingo, das 9h às 22h.

d.II) Proac e emendas parlamentares na esfera municipal, estadual e federal.

d.III) Recursos de bilheteria e assinatura

BILHETERIA

	Previsto		Realizado	
	R$	% Repasse	R$	% Repasse
Bilheteria de espetáculos abertos	R$ -		R$ 16.212,40	0,12

d.IV) Receitas não financeiras

	Previsto		Realizado	
	R$	% Repasse	R$	% Repasse
Recursos incentivados				
Doação e Patrocínio	R$ -		R$ 35.570,00	0,25
Cessão onerosa de espaço				
Assinaturas				
Bilheteria				
Recusros não financeiros				
Cessão onerosa contínua				
Outras receitas (especificar)				
TOTAL (R%)	**R$ -**		**R$ 35.570,00**	

REPASSE: R$ 13.970.903,00

e) Não dispomos de alocação de bens próprios associados ao projeto, exceto pela cessão em comodato dos acervos bibliográficos de Antonio Abujamra, Cacá Rosset e J.C. Serroni, dentre outros.

f) Fundo de reserva

Repasse previsto 1º ano / compostos em 2024 e 2025	R$ 13.961.934,00
Percentual acordado para constituição d fundo de reserva	6%
Valor (R$)	**R$ 837.716,04**
Valor atualizado na data-base	dez/24
Movimentações *	R$ 773.194,22

* Valor movimentado do CG 08/2018 para o CG 04/2023

e) Não dispomos de alocação de bens próprios associados ao projeto, exceto pela cessão em comodato dos acervos bibliográficos de Antonio Abujamra, Cacá Rosset e J.C. Serroni, dentre outros.

g) Fundo de contingência

	2024	2025	2026	2027	2028
	Realizado	**Previsto**	**Previsto**	**Previsto**	**Previsto**
Repasse previsto	R$ 13.961.934,00	R$ 13.970.903,00	R$ 13.960.813,73	R$ 14.449.442,21	R$ 14.955.172,68
Percentual acordado para constituição d fundo de reserva	1%	1%	1%	1%	1%
Valor (R$)	R$ 139.619,34	R$ 139.709,03	R$ 139.608,14	R$ 144.494,42	R$ 149.551,73
Valor atualizado na data-base	dez/24				
Movimentações					

h)

h.I) Apresentado no Relatório Anual de Atividades de 2024.

h.II) Não dispomos de corpos estáveis.

h.III) Única diretoria executiva, contratada no regime de CLT.

h.IV) Pesquisa salarial

PESQUISA SALARIAL - SEGMENTO DE CULTURA - 2024 - Adaap

Empresa				Merca
Nome	Cargo na Pesquisa	Cargo na Empresa	Salário Adaap	Média Ponderada Mercado
JOSE EDUARDO MACHADO	Analista Controladoria Sr	ANALISTA CONTABIL SR I	7.105,00	9.544,44
MAIARA FACCO CICUTT	Comprador Jr	ANALISTA DE COMPRAS JR I	4.047,00	4.323,88
CARLOS HENRIQUE RIBEIRO DE MELLO	Analista de Comunicação/Marketing Jr	ANALISTA DE COMUNICAÇÃO JR V	6.071,00	3.979,94
GUILHERME DEARO VIEIRA SANTOS	Analista de Comunicação/Marketing Pl	ANALISTA DE COMUNICAÇÃO PL III	6.710,00	5.789,21
MARIA CLAUDIA SALOTTI	Analista de Contratos Jr	ANALISTA DE CONTRATOS JR II	4.560,00	4.391,51
ANA PAULA BARBOSA	Analista de Recursos Humanos/Departamento Pessoal Jr	ANALISTA DE RH JR II	4.560,00	4.360,12
JOAO RODRIGO VEDOVATO MARTINS	Analista Administrativo Pl	ANALISTA DE PROJETOS PL III	6.710,00	5.608,87
MAURICIO CARLOS PARONI DE CASTRO	Coordenador Pedagógico	ASSESSOR DE CONTEUDO V	14.128,00	13.126,68
MARCIO AQUILES FIAMENGUI	Coordenador de Desenvolvimento Institucional/Captação	ASSESSOR REL.INT. EDT.PAR III	11.768,00	11.584,83
VANESSA GODOY	Analista Financeiro Jr	ANALISTA FINANCEIRO JR IV	5.564,00	4.696,24
DIONE LEAL	Analista Educacional Sr	ANALISTA PEDAGÓGICO SR II	7.992,00	7.148,91
RENATO JOSE CONSORTI	Assessor de Diretoria	ASSESSOR DE DIRETORIA	15.768,00	10.682,32
ELEN DE FATIMA LONDERO	Gerente de Desenvolvimento Institucional/Captação	ASSESSORA DE DESENV.INSTIT.IV	12.942,00	18.716,25
ANDRESSA PEREIRA DIAS CHAVES	Assistente de Biblioteca	ASSISTENTE ADM BIBLIOTECA II	3.443,00	2.700,83
DAVID ALMEIDA GODOI HEIDE ELLEN SOARES LINS RODRIGO SOUSA BARROS	Assistente Educacional	ASSISTENTE ADM PEDAGÓGICO I	3.826,33	3.541,06
MARCIA DAILYN OLIVEIRA DA SILVA PRISCILA CAMARGO NUNES FERREIRA SABRINA GONÇALVES SALES DOS SANTOS SOLANGE CONCEICAO CEZAR CORREIA ZELIA ALMEIDA OLIVEIRA JOSE PAULO HENRIQUE GOMES CANUTO	Assistente Administrativo	ASSISTENTE ADMINISTRATIVO I	3.289,40	2.919,40
ANA CLARA DE CASTRO RIBEIRO ANA CLARA PRADO SILVA ANA KEI BALLABIO OSERA ETHIENY KAREN PEREIRA FERREIRA	Assistente de Comunicação/Marketing	ASSISTENTE DE COMUNICAÇÃO I	3.059,00	3.424,59
ANA CLARA MASCARENHAS DE ANDRADE	Assistente de Produção Artística/Executiva	ASSISTENTE DE PROJETOS III	3.559,00	3.962,33
CARLOS ALEXANDRE GUIDA DE CAMARGO DENNYS GONCALVES LEITE HELIA MARIA ARAUJO LOPES INGRID SOARES DE OLIVEIRA JOSÉ DE ARIMATÉIA GUTEMBERG JOSEILTON ALMEIDA GUEDES EMERSON FERNANDES RODRIGUES FLAVIO DUARTE VIEIRA	Assistente Produçao Técnica	ASSISTENTE ADM PRODUÇÃO I ASSISTENTE ADM PRODUÇÃO IV ASSISTENTE ADM PRODUÇÃO V	3.059,00	3.656,95
FELIPE DOS SANTOS MORENO	Assistente de Tecnologia da Informação	ASSISTENTE DE TI III	2.884,00	]
BEATRIZ MAISHA DE SOUZA MATOS	Auxiliar de Biblioteca	AUXILIAR ADM BIBLIOTECA IV	2.397,00	1.961,32
DERLISE DA SILVA RIBEIRO	Auxiliar Administrativo	AUXILIAR ADMINISTRATIVO IV	2.504,50	2.363,11
ANDREW WALLACE BEZERRA MARCOLINO AYRA FLORES CAIO CEZAR DE SOUSA DIAS CLAUDINEY FRANCISCO T. DE ARRUDA RUAN CARLOS DE CARVALHO VALENTIM VINICIUS GOMES DA SILVA	Auxiliar de Produção Artística/Executiva	AUXILIAR DE OPERAÇÃO IV	2.397,00	2.436,51
MONICA MADUREIRO	Bibliotecário Pl	BIBLIOTECARIO(A) II	4.604,00	5.188,55
MARIO SIMAO PEREIRA IVAN SZOBOSZLAY	Contador	CONTADOR II	10.594,00	10.203,83
TÂMARA DAVID DE OLIVEIRA SOUSA GUILHERME BONFANTI PIEDADE HUGO POSSOLO DE SOVERAL NETO JOSE CARLOS SERRONI MARICI SALOMAO RAUL CARLOS PEREIRA BARRETTO FILHO RODOLFO VAZQUEZ GARCIA MIGUEL ARCANJO PRADO DE OLIVEIRA	Coordenador Pedagógico	COORDENADOR PEDAGÓGICO II	13.686,25	12.428,49
IVAM CABRAL	Diretor Executivo	DIRETOR EXECUTIVO	27.766,00	35.565,90
FRANCISCO MOREIRA TURBIANI TELUMI HELEN YAMANAKA VIVIANE RAMOS DE SOUZA	Supervisor Pedagógico	FORMADOR PL IV	7.373,00	8.013,00
ALESSANDRO RIBEIRO	Gerente Financeiro	GERENTE ADM FINANCEIRO I	16.535,00	16.597,50
JOSE RICARDO PETTINE	Coordenador de Produção Artística/Executiva	GERENTE DE PRODUÇÃO	11.768,00	14.492,85
CLEOMARA DE PARIS REGOZO	Gerente de Produção Artística/Executiva	GERENTE DE PROJETOS I	16.535,00	22.802,50
ELISABETH SILVA LOPES	Gerente Educativo	GERENTE PEDAGÓGICO I	16.535,00	17.201,59
GUSTAVO SOARES FERREIRA	Produtor Artístico/Executivo Pl	PRODUTOR CULTURAL PL III	6.710,00	6.231,36
DIANA ESTEVES RODRIGUES TALIYAH DIAS DE SOUSA VICTORIA MAYA NOGUEIRA FAUSTINO WELLEN MARIA DE SANTANA SILVA	Recepcionista	RECEPCIONISTA IV	2.397,00	2.312,82
CIBELE CUSTÓDIO DA SILVA	Secretária de Diretoria	SECRETÁRIA V	8.047,00	7.024,42
FERNANDO SILVA SAMPAIO	Técnico de Som	TÉCNICO GRAVAÇÃO DE ÁUDIO II	3.443,00	4.230,34

h.V) Apresentado no Relatório Anual de Atividades de 2024.

h.VI) Nosso sindicato é o SENALBA – Sindicato dos Empregados em Entidades Culturais, Recreativas, de Assistência Social, de Orientação e Formação Profissional no Estado de São Paulo. Nos baseamos no índice IPCA como previsão de correção salarial, atrelado à inflação no período.

DISSÍDIO

Data Base	Reajuste Previsto	Reajuste Homologado	IPCA*
2023-2024	4,93%	4,00%	5,47%
2024-2025	3,89%		
2025-2026	3,50%		
2026-2027	3,50%		
2027-2028	3,50%		

* Previsão do IPCA - Fonte relatório FOCUS do BC (outubro/2023)

h.V.II) Nossa Instituição não possui outros projetos, portanto sem aplicação de rateio de despesas.

i) Premissas orçamentárias

i.I) Nossos controles de acesso e limpeza são terceirizados.

i.II) Dois postos de controladores de acesso e três postos de limpeza em cada sede (Roosevelt e Brás). Escala dos controladores de acesso: 24 horas; e de limpeza: 44 horas semanais.

i.III) Qualificação: controlador de acesso desarmado e auxiliares de limpeza.

j) Premissas de despesas

j.I) Nossa contabilidade é interna e os serviços de TI – Tecnologia da Informação e Jurídico são terceirizados.

j.II) TI – Tecnologia da Informação (NETFIX) e Jurídico (MFBD Advogados) são serviços terceirizados.

j.III) Custos mensais: NETFIX – R$ 11.557,72; MFBD Advogados – R$ 13.444,82.

k) Premissas tributárias

A ADAAP é **imune** a impostos diante de previsão constitucional do art. 150, inciso VI, alínea "c", enquanto atividade educacional, especialmente quanto a ISS e Imposto de Renda.

Outrossim, há também a previsão infraconstitucional sobre a isenção do ISS para as atividades decorrentes do contrato de gestão, bem como previsão de isenção para IR e CSLL, bem como para COFINS, enquanto atividade cultural, conforme art. 15, da Lei nº 9.532 de 1997 e art. 14, inciso X5, da MP 2.158-35/2001.

l) Detalhamento dos investimentos/benfeitorias e principais melhorias (estimado/realizado)
Vide Relatório Anual de Atividades – 2024.

m) Detalhamento das principais rotinas de manutenção e seus custos (estimado/realizado)
Vide Relatório Anual de Atividades – 2024.

n) Indicação das despesas diretas com programação finalística distribuídas por eixo/programa conforme PT
Vide Relatório Anual de Atividades – 2024.

o) Tabela de correlação rubrica 6.1.5 – Programas de Trabalho da Área Fim X metas-produto do PT

PLANO ORÇAMENTÁRIO			QUADRO DE METAS	
6.1.5	**Programas de Trabalho da Área Fim**	**- 1.459.832,40**	**Nº**	**DESCRITIVO**
6.1.5.1	**Ações Técnicas - Cursos Regulares**	**- 889.650,00**	**1, 2, 3, 4, 5, 6, 7, 8**	Cursos Regulares: Atuação, Cenografia e Figurino, Direção, Dramaturgia, Humor, Iluminação, Sonoplastia, Técnicas de Palco
6.1.5.1.1	Artista Convidado	- 110.000,00	**1, 2, 3, 4, 5, 6, 7, 8**	Cursos Regulares: Atuação, Cenografia e Figurino, Direção, Dramaturgia, Humor, Iluminação, Sonoplastia, Técnicas de Palco
6.1.5.1.2	Processo Seletivo	- 44.000,00	**1, 2, 3, 4, 5, 6, 7, 8**	Cursos Regulares: Atuação, Cenografia e Figurino, Direção, Dramaturgia, Humor, Iluminação, Sonoplastia, Técnicas de Palco
6.1.5.1.3	Território Cultural	- 40.000,00	**11**	Realizar atividades de suporte do Departamento Pedagógico
6.1.5.1.4	Biblioteca	- 16.500,00	**1, 2, 3, 4, 5, 6, 7, 8**	N/A
6.1.5.1.5	Verba p/ Experimento	- 10.560,00	**1, 2, 3, 4, 5, 6, 7, 8**	Cursos Regulares: Atuação, Cenografia e Figurino, Direção, Dramaturgia, Humor, Iluminação, Sonoplastia, Técnicas de Palco
6.1.5.1.6	Material e Verba de Apoio	- 77.000,00	**1, 2, 3, 4, 5, 6, 7, 8**	Cursos Regulares: Atuação, Cenografia e Figurino, Direção, Dramaturgia, Humor, Iluminação, Sonoplastia, Técnicas de Palco
6.1.5.1.7	Prestador de Serviço - Área fim	- 491.590,00	**1, 2, 3, 4, 5, 6, 7, 8**	Cursos Regulares: Atuação, Cenografia e Figurino, Direção, Dramaturgia, Humor, Iluminação, Sonoplastia, Técnicas de Palco
6.1.5.1.8	Produção e Circulação de Espetáculo	- 100.000,00	**9 e 10**	Produção de espetáculos realizados pelos estudantes | Circulação de espetáculos pelo interior e litoral
6.1.5.2	**Ações Técnicas - Extensão Cultural**	**- 106.256,00**		
6.1.5.2.1	Cursos de Extensão Cultural	- 92.000,00	**12**	Oferecer Cursos de Extensão Cultural
6.1.5.2.2	Mesas de Discussão	- 10.692,00	**13**	Oferecer mesas de discussão
6.1.5.2.3	Material e Verba de Apoio	- 3.564,00	**12 e 13**	Oferecer Cursos de Extensão Cultural | Oferecer Cursos de Extensão Cultural
6.1.5.3	**Ações Técnicas - Oportunidades e Projetos Especiais**	**- 463.926,40**		
6.1.5.3.1	Residências Artísticas	- 5.500,00	**15**	Residências artísticas
6.1.5.3.2	Eventos/Verba de Apoio	- 3.564,00	**15**	Residências artísticas
6.1.5.3.3	Prêmio Trindade Solano	- 29.700,00	**16**	Oferecimento do Prêmio "Solano Trindade"
6.1.5.34	Bolsas	- 390.000,00	**14**	Oferecer bolsas de estudo
6.1.5.3.5	Material e Verba de Apoio	- 3.034,40	**14**	Oferecer bolsas de estudo
6.1.5.3.6	Orientação Contrapartida - Bolsas	- 12.128,00	**14**	Oferecer bolsas de estudo
6.1.5.3.7	Intercâmbios	- 20.000,00		N/A

l) Detalhamento dos investimentos/benfeitorias e principais melhorias (estimado/realizado)
Vide Relatório Anual de Atividades – 2024.

m) Detalhamento das principais rotinas de manutenção e seus custos (estimado/realizado)
Vide Relatório Anual de Atividades – 2024.

n) Indicação das despesas diretas com programação finalística distribuídas por eixo/programa conforme PT
Vide Relatório Anual de Atividades – 2024.

o) Tabela de correlação rubrica 6.1.5 – Programas de Trabalho da Área Fim X metas-produto do PT

p) Bolsa-auxílio

Anualmente, a Entidade concede 150 bolsas-auxílio, chamadas de Bolsa-Oportunidade, dividas em 75 bolsas por semestre. O estudante selecionado recebe o valor para suprir necessidades como transporte, alimentação, aquisição de material técnico-pedagógico e acesso a bens culturais.

Em contrapartida, o estudante realiza atividades de proposições pedagógicas, de aprofundamento prático-teórico ou por meio de ações que busquem elementos de transformação social.

	2024	2025	2026	2027	2028	
Bolsa Oportunidade	Realizado	Previsto	Previsto	Previsto	Previsto	
Quantidade	150	160	160	160	160	
Parcelas	5	5	5	5	5	
Valor Parcela	R$ 520,00	R$ 546,00	R$ 589,88	R$ 648,86	R$ 713,75	**TOTAL**
Total	**R$ 390.000,00**	**R$ 436.800,00**	**R$ 471.900,00**	**R$ 519.090,00**	**R$ 570.999,00**	**R$ 2.388.789,00**

q) Nossa Associação é gestora unicamente do programa SP Escola de Teatro.

r) Indicadores e perspectivas macroeconômicas
Quando da apresentação de proposta técnico-orçamentária (convocatória), em 2023, nos utilizamos do IPCA – Índice Nacional de Preços ao Consumidor Amplo como indexador para as correções durante o contrato de gestão.

Evidentemente, o índice utilizado é uma previsão ou estimativa que pode não refletir com exatidão a realidade apresentada a cada ano.

IPCA (PREVISÃO%) *

2023-2024	2024-2025	2025-2026	2026-2027	2027-2028
4,93%	3,89%	3,50%	3,50%	3,50%

* Fonte relatório FOCUS do BC (outubro/2023)

São Paulo, 27 de fevereiro de 2025

ALESSANDRO RIBEIRO
GERENTE ADMINISTRATIVO-FINANCEIRO

QUADRO DE ANEXOS PARA O TRIBUNAL DE CONTAS DO ESTADO – TCE

202 1. Certidão de membros dos Conselhos de Administração e Fiscal

203 2. Certidão de membros da Diretoria

204 3. Certidão negativa de existência de dirigentes e conselheiros para a entidade pública gerenciada – Inciso VII, artigo 136

205 4. Relatório anual da OS sobre a execução técnica e orçamentária do contrato de gestão

227 5. Relação dos contratos e respectivos aditamentos

242 6. Relação dos bens móveis e imóveis mantidos pelo Poder Público

267 7. Relação dos servidores e funcionários públicos cedidos à OS

268 8. Relação nominal dos empregados admitidos ou mantidos com recursos do contrato de gestão

272 9. Demonstrativo das eventuais ajudas de custo pagas aos membros do Conselho

273 10. Conciliação bancária

274 11. Termo de consentimento para que o TCESP acesse as informações das contas bancárias indicadas para movimentação dos recursos do ajuste

275 12. Demonstrativo Integral das Receitas e Despesas por fontes de recurso (DIRD)

274 13. Balancete

13.1 Balanço comparativo de 2024

13.2 DRE comparativo

288 14. Certidão expedida pelo Conselho Regional de Contabilidade – CRC

289 15. Cópia da publicação na imprensa oficial: a) do relatório anual da OS sobre a execução técnica e orçamentária do contrato de gestão; e, b) dos balanços dos exercícios encerrado e anterior, com as demais demonstrações contábeis e financeiras

293 16. Ata de reunião de aprovação do relatório anual

300 17. Parecer da auditoria independente

326 18. Declaração de agentes políticos

327 19. Declaração de empresas de agentes políticos

328 20. Declaração de contratações e aquisições

329 21. Declaração atualizada dos procedimentos de seleção de pessoal

330 22. Cópia do Regulamento de Compras e Contratações e do Regulamento de Contratação de Pessoal vigentes durante o período da prestação de contas

348 23. Relação de ações judiciais em trâmite vinculadas ao objeto do repasse, especificando: nome das partes, número do processo, comarca, vara, objeto, valor da causa e grau de avaliação de risco

351 24. Relação dos pagamentos de indenizações judiciais realizados no exercício fiscalizado, com indicação do nome do requerente, número do processo, data de pagamento, valor pago, objeto da ação, período de referência e data da sentença judicial

359 25. Pesquisa Salarial de Cargos Nominais

1. CERTIDÃO DE MEMBROS DOS CONSELHOS DE ADMINISTRAÇÃO E FISCAL

A Associação dos Artistas Amigos da Praça, Organização Social de Cultura, inscrita no CNPJ/MF sob o nº 11.416.041/0001-80, neste ato representada por seu dirigente, Ivam Cabral, RG nº 28.776.045-5 e CPF nº 460.148.379-49, CERTIFICA, para os devidos fins, que seus Conselhos de Administração e Fiscal são compostos, atualmente, pelos seguintes membros:

CONSELHO DE ADMINISTRAÇÃO							
Nº	NOME	ORGÃOS QUE REPRESENTAM	FORMA DE REMUNERAÇÃO	TELEFONE	E-MAIL	PERÍODO DE ATUAÇÃO	
						INÍCIO	TÉRMINO
1	Elen Londero	Representante dos empregados	Sem remuneração	(11) 99839-2315	elenlondero@spescoladeteatro.org.br	1/7/2023	30/6/2027
2	Eunice Prudente	Notória capacidade profissional e reconhecida idoniedade moral	Sem remuneração	(11) 98363-0549	euniceprudente@usp.br	21/10/2023	20/10/2027
3	Fábio Souza Santos	Representante dos associados	Sem remuneração	(11) 98573-0002	fabio.santos@cdh.com.br	21/10/2023	20/10/2027
4	Helena Ignez P. de Mello e Silva	Representante dos associados	Sem remuneração	(11) 99999-2912	helena.smercurioproducoe@gmail.com	18/10/2024	17/10/2028
5	Hubert Alqueres*	Representante dos associados	Sem remuneração	(11) 99913-5777	alqueres@uol.com.br	6/6/2023	5/6/2027
6	Isildinha Baptista Nogueira**	Representante dos associados	Sem remuneração	(11) 99946-9130	isildinha_nogueira@hotmail.com	5/12/2022	24/7/2026
7	Luiz Deoclecio Massaro Galina	Notória capacidade profissional e reconhecida idoniedade moral	Sem remuneração	(11) 2607-8000	galina@sescsp.org.br	21/2/2024	24/7/2026
8	Maria Anna Olga Luiza Bonomi	Representante dos associados	Sem remuneração	(11) 94451-5714	mariabonomi@mariabonomi.com.br	25/7/2022	24/7/2026
9	Patricia Gadelha Pillar	Notória capacidade profissional e reconhecida idoniedade moral	Sem remuneração	(21) 99327-7394	patriciapillar.rio@gmail.com	25/7/2022	24/7/2026

(*) *Vice-Presidente do CA* (**) *Presidente do CA*

	CONSELHO FISCAL						
	NOME	ORGÃOS QUE REPRESENTAM	FORMA DE REMUNERAÇÃO	TELEFONE	E-MAIL	PERÍODO DE ATUAÇÃO	
						INÍCIO	TÉRMINO
1	Mauricio Antonio Ribeiro Lopes	Artigo 28 do Estatuto Social	Sem remuneração	(11) 98473-6009	mauricioantonio.lopes@uol.com.br	25/7/2022	24/7/2026
2	Rachel Macedo Rocha	Artigo 28 do Estatuto Social	Sem remuneração	(11) 99641-3525	cassiel@uol.com.br	25/7/2022	24/7/2026
3	Wagner Brunini ***	Artigo 28 do Estatuto Social	Sem remuneração	(11) 98196-5616	wbrunini@gmail.com	25/7/2022	24/7/2026

(***) *Presidente do CF*

São Paulo, 27 de fevereiro de 2025

IVAM CABRAL
DIRETOR EXECUTIVO

ALESSANDRO RIBEIRO
GERENTE ADMINISTRATIVO-FINANCEIRO

2. CERTIDÃO DE MEMBROS DA DIRETORIA

NOME	CPF	CARGO	PERÍODO DE ATUAÇÃO	TIPO DE VÍNCULO DE TRABALHO	VALORES NOMINAIS ANUAIS DE REMUNERAÇÃO	ATO DE FIXAÇÃO OU ALTERAÇÃO DA REMUNERAÇÃO
Ivam Cabral	460.148.379-49	Diretor Executivo	Início: 01/09/2010	Pro-labóre	R$ 17.031,05	11/11/2017
Ivam Cabral	460.148.379-49	Diretor Executivo	Início: 01/09/2010	Pro-labóre	R$ 20.800,00	05/11/2018
Ivam Cabral	460.148.379-49	Diretor Executivo	Início: 01/09/2010	Pro-labóre	R$ 21.632,00	01/06/2019
Ivam Cabral	460.148.379-49	Diretor Executivo	Início: 01/09/2010	Pro-labóre	R$ 22.480,00	01/03/2020
Ivam Cabral	460.148.379-49	Diretor Executivo	Início: 01/09/2010	Pro-labóre	R$ 23.880,00	01/03/2021
Ivam Cabral	460.148.379-49	Diretor Executivo	Início: 01/09/2010	Pro-labóre	R$ 25.313,00	01/03/2022
Ivam Cabral	460.148.379-49	Diretor Executivo	Início: 01/09/2010	Pro-labóre	R$ 26.698,00	01/03/2023
Ivam Cabral	460.148.379-49	Diretor Executivo	Início: 01/09/2010	CLT	R$ 27.766,00	01/03/2024

São Paulo, 27 de fevereiro de 2025

IVAM CABRAL
DIRETOR EXECUTIVO

ALESSANDRO RIBEIRO
CONTROLLER

3. CERTIDÃO NEGATIVA DE EXISTÊNCIA DE DIRIGENTES E CONSELHEIROS PARA A ENTIDADE PÚBLICA GERENCIADA

CG Nº: 04/2018
Objeto: SP Escola de Teatro

A Associação dos Artistas Amigos da Praça (ADAAP), Organização Social de Cultura, CNPJ/MF sob o nº 11.416.041/0001-80, CERTIFICA para os devidos fins, por meio de seu dirigente, IVAM CABRAL, diretor executivo, RG nº 28.776.045-5 e CPF/MF nº 460.148.379-49, que não mantém dirigentes e conselheiros específicos para o objeto público gerenciado por meio do contrato de gestão firmado com a Secretaria da Cultura, Economia e Indústria Criativas do Estado de São Paulo.

Os conselheiros que compõem o Conselho de Administração da Entidade constam indicados na "certidão contendo os nomes dos membros do conselho de Administração", anexo que integra este relatório, conforme inciso V do artigo 136 da IN nº 01/2020.

Os dirigentes responsáveis legais pela Entidade constam indicados na "certidão dos membros da diretoria da Organização Social", anexo que integra este relatório, conforme inciso VI do artigo 136 da IN nº 01/2020.

São Paulo, 27 de fevereiro de 2025

IVAM CABRAL
DIRETOR EXECUTIVO

ALESSANDRO RIBEIRO
GERENTE ADMINISTRATIVO-FINANCEIRO

12ª edição do SP Transvisão 2024. » Foto: Ana de Castro

4. RELATÓRIO ANUAL DA OS SOBRE A EXECUÇÃO TÉCNICA E ORÇAMENTÁRIA DO CONTRATO DE GESTÃO

A) DESCRITIVO SINTÉTICO DAS ATIVIDADES

O presente relatório apresenta um panorama das atividades desenvolvidas pela Associação dos Artistas Amigos da Praça (ADAAP) ao longo de 2024, no âmbito da gestão da **SP Escola de Teatro – Centro de Formação das Artes do Palco.**

A missão central da Instituição é a formação de profissionais qualificados para as artes do palco, por meio de um modelo pedagógico baseado em pilares integrados: o curso técnico em Teatro, as atividades de Extensão Cultural e as iniciativas do Programa Oportunidades.

Ao longo do ano, a Escola manteve suas atividades pedagógicas em formatos presencial e virtual, promovendo aulas do curso técnico, cursos gratuitos de Extensão Cultural, lançamento de livros, mesas de debate, espetáculos e outros projetos abertos ao público

1º QUADRIMESTRE

O ano teve início com a 12ª edição do **SP Transvisão**, realizado em janeiro, abordando a questão trans sob diversas perspectivas, como empregabilidade, violência, políticas públicas e arte. A programação contou com palestras, debates, performances e shows, em parceria com a Secretaria Nacional dos Direitos das Pessoas LGBTQIA+ do Ministério dos Direitos Humanos e da Cidadania. No evento, também foi lançada a segunda temporada do podcast **SP Transvisão**, com dez novos episódios, todos gravados no estúdio da Escola.

Em fevereiro, a ADAAP representou o Brasil no **International Festival of Theatre Schools**, na Índia. Ivam Cabral, diretor-executivo da Entidade, e Rodolfo García Vázquez, coordenador do curso de Direção, participaram do evento a convite da School of Drama & Fine Arts, da Universidade de Calicut. O festival teve como tema "Carnaval da Pedagogia: Teatro e Ecologia".

Ivam Cabral e Rodolfo García Vázquez com Niamh Dowling, diretora da Royal Academy of Dramatic Art de Londres, em Kerala, na Índia. » Foto: SP Escola de Teatro

Marcio Aquiles, Elen Londero e Ivam Cabral, três dos coordenadores do Selo Lucias, responsável pela revista A[L]BERTO. » Foto: SP Escola de Teatro

Outro destaque foi a indicação da SP Escola de Teatro ao **Prêmio Shell de Teatro** na categoria "Energia Que Vem da Gente", pelo projeto editorial **Selo Lucias**, que publica e distribui gratuitamente livros sobre história das artes cênicas no Brasil.

O Selo Lucias também lançou a 9ª edição da **Revista A[L]BERTO**, retomando a publicação após um hiato desde 2015, e o romance póstumo de Alberto Guzik, "**A Estátua de Sal de Sodoma**".

As atividades de **Extensão Cultural** tiveram grande adesão, com cursos como "Produção Cultural Contemporânea", "Workshop de Cultura Drag" e "Dissociação e Presença Cênica com Bambolê". O período também foi marcado por **residências artísticas**, incluindo "O Estranho Atrás da Porta" e "Crioulos".

Na esfera pedagógica, três **processos seletivos** foram realizados para ingresso nos cursos técnicos regulares. Em fevereiro, novos estudantes foram recepcionados na unidade Brás, com atividades de integração e apresentações artísticas.

2° QUADRIMESTRE

O período foi marcado pela **1ª Mostra de Circulação da SP Escola de Teatro**, levando trabalhos de conclusão de estudantes a Mongaguá, Pindamonhangaba e Piracicaba. A iniciativa promoveu workshops gratuitos e espetáculos, ampliando a presença da Escola no estado.

A Escola também fortaleceu sua **presença internacional**: Rodolfo García Vázquez lecionou na Hochschule für Schauspielkunst Ernst Busch, em Berlim, e na Noruega e Suécia, abordando teatro decolonial.

O **Selo Lucias** lançou três novas publicações, incluindo "Breves Apontamentos Sobre o Teatro Das_Nas_Pelas Periferias Brasileiras", organizado por Alexandre Mate, que oferece uma nova perspectiva sobre o teatro fora dos grandes centros.

A Escola recebeu convidados internacionais, como Johanna Hörmann, da University of Music and Dance Cologne, e Carlos Vargas Salgado, do Whitman College (EUA), que ministraram oficinas e palestras.

Entre os eventos de **Extensão Cultural**, destacaram-se as oficinas realizadas na Oswald de Andrade e a "Mostra Vocabulários: Gênero e Sexualidade".

Aula com a historiadora de dança Dra. Johanna Hörmann, da University of Music and Dance Cologne, da Alemanha. » Foto: Clara Silva

O lançamento do livro "Eternizar em Escrita Preta" na unidade Roosevelt da SP Escola de Teatro. » Foto: Clara Silva

3º QUADRIMESTRE

Em novembro, o **Selo Lucias** lançou o 5º volume de **"Eternizar em Escrita Preta"**, reunindo textos premiados no Prêmio Solano Trindade. A Escola também iniciou um **mapeamento dos coletivos teatrais brasileiros**, visando documentar processos criativos em todo o País.

A ADAAP recebeu uma **comitiva da Noruega**, incluindo representantes da KHiO – Oslo National Academy of the Arts, para discutir parcerias acadêmicas e intercâmbios artísticos.

Equipe da SP Escola de Teatro recebe a comitiva da KHiO – Oslo National Academy of the Arts, Kristiania University College, Oslo Metropolitan University e University of Oslo. » Foto: Clara Silva

A **Biblioteca da Escola** concluiu a catalogação de mais de **2 mil livros** doados por Cacá Rosset, enriquecendo seu acervo.

Dentre os reconhecimentos, a SP Escola de Teatro recebeu a **Cruz da Referência Nacional da ANCEC** e, pelo quarto ano consecutivo, o **Selo Igualdade Racial** da Prefeitura de São Paulo.

Os eventos de **Extensão Cultural** abrangeram cursos como "O Corpo Negro e o Teatro" e "Roteiro Ficcional para Iniciantes". Já as **residências artísticas** trouxeram espetáculos como "Hello, Édipo" e "Mar Aberto".

A Escola também foi palco do **Festival Satyrianas**, recebendo dezenas de apresentações teatrais.

A Escola também foi palco do Festival Satyrianas, recebendo dezenas de apresentações teatrais.

Ivam Cabral na entrega da Cruz da Referência Nacional, da ANCEC – Agência Nacional de Cultura, Empreendedorismo e Comunicação. » Foto: Divulgação

A **ESCOLA** EM **NÚMEROS**

309mil foi o número de visualizações de página do site

2,2 mil horas de vídeos assistidos no YouTube

17 mil horas-aula foram ministradas

1.946 estudantes atendidos no curso técnico e em Extensão Cultural

150 bolsas-auxílio foram cedidas mensalmente aos estudantes do curso técnico

97,1% de satisfação nos atendimentos pedagógicos

5 publicações lançadas pelo Selo Lucias

3.862 ingressos distribuídos

26 mil atendimentos em atividades formativas

QUADRO DE AÇÕES E MENSURAÇÕES

EIXO 1 – CURSOS REGULARES (1)

Nº	AÇÃO	ATRIBUTO DA MENSURAÇÃO	MENSURAÇÃO	PREVISÃO QUADRIMESTRAL		REALIZADO
1	ATUAÇÃO	META-PRODUTO	CARGA HORÁRIA	1º Quad	640	528
				2º Quad	640	656
				3º Quad	640	744
				META ANUAL	1.920 horas	1.928
				ICM%	**100%**	**100,4%**
		META-RESULTADO	NÚMERO DE MATRICULADOS	1º Quad	56	61
				2º Quad	56	60
				3º Quad	56	62
				META ANUAL	56 estudantes *	61
				ICM%	**100%**	**108,9%**
2	CENOGRAFIA E FIGURINO	META-PRODUTO	CARGA HORÁRIA	1º Quad	640	528
				2º Quad	640	656
				3º Quad	640	744
				META ANUAL	1.920 horas	1.928
				ICM%	**100%**	**100,4%**
		META-RESULTADO	NÚMERO DE MATRICULADOS	1º Quad	56	55
				2º Quad	56	56
				3º Quad	56	58
				META ANUAL	56 estudantes *	57
				ICM%	**100%**	**101,7%**
3	DIREÇÃO	META-PRODUTO	CARGA HORÁRIA	1º Quad	640	528
				2º Quad	640	656
				3º Quad	640	744
				META ANUAL	1.920 horas	1.928
				ICM%	**100%**	**100,4%**
		META-RESULTADO	NÚMERO DE MATRICULADOS	1º Quad	44	47
				2º Quad	44	47
				3º Quad	44	44
				META ANUAL	44 estudantes *	46
				ICM%	**100%**	**104,5%**
4	DRAMATURGIA	META-PRODUTO	CARGA HORÁRIA	1º Quad	640	528
				2º Quad	640	656
				3º Quad	640	744
				META ANUAL	1.920 horas	1.928
				ICM%	**100%**	**100,4%**
		META-RESULTADO	NÚMERO DE MATRICULADOS	1º Quad	44	40
				2º Quad	44	44
				3º Quad	44	43
				META ANUAL	44 estudantes *	42
				ICM%	**100%**	**95,4% (2)**

Nº	AÇÃO	ATRIBUTO DA MENSURAÇÃO	MENSURAÇÃO	PREVISÃO QUADRIMESTRAL		REALIZADO
5	HUMOR	META-PRODUTO	CARGA HORÁRIA	1º Quad	640	528
				2º Quad	640	656
				3º Quad	640	744
				META ANUAL	1.920 horas	1.928
				ICM%	**100%**	**100,4%**
		META-RESULTADO	NÚMERO DE MATRICULADOS	1º Quad	56	56
				2º Quad	56	55
				3º Quad	56	54
				META ANUAL	56 estudantes *	55
				ICM%	**100%**	**98,2%**
6	ILUMINAÇÃO	META-PRODUTO	CARGA HORÁRIA	1º Quad	640	528
				2º Quad	640	656
				3º Quad	640	744
				META ANUAL	1.920 horas	1.928
				ICM%	**100%**	**100,4%**
		META-RESULTADO	NÚMERO DE MATRICULADOS	1º Quad	50	42
				2º Quad	50	47
				3º Quad	50	45
				META ANUAL	50 estudantes *	45
				ICM%	**100%**	**90,0% (2)**
7	SONOPLASTIA	META-PRODUTO	CARGA HORÁRIA	1º Quad	640	528
				2º Quad	640	656
				3º Quad	640	744
				META ANUAL	1.920 horas	1.928
				ICM%	**100%**	**100,4%**
		META-RESULTADO	NÚMERO DE MATRICULADOS	1º Quad	50	43
				2º Quad	50	46
				3º Quad	50	40
				META ANUAL	50 estudantes *	43
				ICM%	**100%**	**86,0% (2)**
8	TÉCNICAS DE PALCO	META-PRODUTO	CARGA HORÁRIA	1º Quad	640	528
				2º Quad	640	656
				3º Quad	640	744
				META ANUAL	1.920 horas	1.928
				ICM%	**100%**	**100,4%**
		META-RESULTADO	NÚMERO DE MATRICULADOS	1º Quad	44	37
				2º Quad	44	45
				3º Quad	44	35
				META ANUAL	44 estudantes *	39
				ICM%	**100%**	**88,6% (2)**

(*) O número de estudantes refere-se a uma média anual.

(1) Cursos Regulares: Durante o exercício, tivemos 106 estudantes jubilados (104 desistências/02 reprovações). As referidas vagas foram disponibilizadas nos processos seletivos subsequentes – em consonância com o sistema pedagógico da Escola, de caráter modular –, mantendo-se assim a plena ocupação de estudantes nas linhas de estudo dos Cursos Regulares.

(2) Nº de matriculados: As linhas de estudo de Dramaturgia, Iluminação, Sonoplastia e Técnicas de Palco tiveram um nº inferior de matriculados em relação àquele pactuado, não obstante nosso compromisso com o cumprimento integral da meta – neste sentido, citamos a realização de um edital complementar, no início do exercício, para correção do nº de estudantes desses cursos. Por fim, destacamos que, considerando-se a média consolidada de 400 estudantes previstos nos cursos técnicos, tivemos um realizado de 387 em 2024; ou seja, um ICM de 96,75%.

Nº	AÇÃO	ATRIBUTO DA MENSURAÇÃO	MENSURAÇÃO	PREVISÃO QUADRIMESTRAL		REALIZADO
9	PRODUÇÃO DE ESPETÁCULOS REALIZADOS PELOS ESTUDANTES	META-RESULTADO	Nº DE ESPETÁCULOS	1º Quad	0	0
				2º Quad	1	1
				3º Quad	1	1
				META ANUAL	2	2
				ICM%	**100%**	**100%**
10	CIRCULAÇÃO DE ESPETÁCULOS PELO INTERIOR E LITORAL	META-RESULTADO	Nº DE CIRCULAÇÕES	1º Quad	0	0
				2º Quad	3	3
				3º Quad	3	3
				META ANUAL	6	6
				ICM%	**100%**	**100%**
11	REALIZAR ATIVIDADES DE SUPORTE DO DEPARTAMENTO PEDAGÓGICO	META-PRODUTO	TERRITÓRIOS CULTURAIS	1º Quad	3	4
				2º Quad	5	4
				3º Quad	4	4
				META ANUAL	12	12
				ICM%	**100%**	**100%**
		META-RESULTADO	NÚMERO DE PÚBLICO	1º Quad	3.000	2.821
				2º Quad	5.000	5.259
				3º Quad	4.000	5.819
				META ANUAL	12.000	13.899
				ICM%	**100%**	**115,8%**

EIXO 2 – CURSOS DE EXTENSÃO CULTURAL

Nº	AÇÃO	ATRIBUTO DA MENSURAÇÃO	MENSURAÇÃO	PREVISÃO QUADRIMESTRAL		REALIZADO
12	OFERECER CURSOS DE EXTENSÃO CULTURAL	META-PRODUTO	TOTAL DE CURSOS	1º Quad	7	11
				2º Quad	8	5
				3º Quad	8	7
				META ANUAL	23 **	23
				ICM%	**100%**	**100%**
		META-RESULTADO	NÚMERO DE MATRICULADOS	1º Quad	245	449
				2º Quad	280	180
				3º Quad	280	248
				META ANUAL	805 estudantes	877
				ICM%	**100%**	**108,9%**
13	OFERECER MESAS DE DISCUSSÃO	META-PRODUTO	TOTAL DE ATIVIDADES	1º Quad	2	2
				2º Quad	2	2
				3º Quad	2	3
				META ANUAL	6	7
				ICM%	**100%**	**116,6%**
		META-RESULTADO	NÚMERO DE PARTICIPANTES	1º Quad	400	310
				2º Quad	400	260
				3º Quad	400	661
				META ANUAL	1.200	1.231
				ICM%	**100%**	**102,5%**

(**) Mínimo de cinco cursos de Extensão Circense.

EIXO 3 – OPORTUNIDADES

Nº	AÇÃO	ATRIBUTO DA MENSURAÇÃO	MENSURAÇÃO	PREVISÃO QUADRIMESTRAL		REALIZADO
14	OFERECER BOLSAS DE ESTUDO	META-RESULTADO	NÚMERO DE BOLSAS A SEREM CONCEDIDAS	1º Quad	75	75
				2º Quad	75	0
				3º Quad	-	75
				META ANUAL	150 ***	150
				ICM%	**100%**	**100%**
15	RESIDÊNCIAS ARTÍSTICAS	META-PRODUTO	TOTAL DE RESIDÊNCIAS	1º Quad	6	9
				2º Quad	7	7
				3º Quad	7	7
				META ANUAL	20	23
				ICM%	**100%**	**115,0% (3)**
		META-RESULTADO	Nº DE PÚBLICO	1º Quad	900	1.463
				2º Quad	1.050	2.913
				3º Quad	1.050	2.409
				META ANUAL	3.000	6.785
				ICM%	**100%**	**226,1% (3)**
16	OFERECIMENTO DO PRÊMIO "SOLANO TRINDADE"	META-PRODUTO	Nº DE PRÊMIOS	1º Quad	0	0
				2º Quad	0	0
				3º Quad	1	1
				META ANUAL	1	1
				ICM%	**100%**	**100%**
		META-RESULTADO	Nº DE PREMIADOS	1º Quad	0	0
				2º Quad	0	0
				3º Quad	3	3
				META ANUAL	3	3
				ICM%	**100%**	**100%**

(***) As bolsas são concedidas no início de cada semestre letivo.

(3) Residências artísticas: Tivemos o aumento da oferta de residências artísticas no exercício, sem qualquer impacto orçamentário. Ademais, com o realinhamento de estratégias de divulgação do setor de Comunicação, obtivemos uma expressiva superação do nº de atendimentos da atividade.

EIXO 4 – PROGRAMA DE FINANCIAMENTO E FOMENTO

Nº	AÇÃO	ATRIBUTO DA MENSURAÇÃO	MENSURAÇÃO	PREVISÃO QUADRIMESTRAL			REALIZADO	
17	CAPTAR RECURSOS	META-RESULTADO	% CAPTADO SOBRE O VALOR REPASSADO NO EXERCÍCIO	1º Quad	4,50%	R$ 613.536,30	4,87%	R$ 664.343,63
				2º Quad	4,50%	R$ 613.536,30	3,72%	R$ 507.528,07
				3º Quad	3,58%	R$ 488.102,21	4,26%	R$ 581.416,37
				META ANUAL	12,58% ****	R$ 1.715.174,81	12,85%	R$ 1.753.288,07
				ICM%	**100%**		**102,2% (4)**	

(****) Métrica do cálculo: recursos de captação voltados ao custeio/recursos apropriados (5,50%) + receitas para realização de metas condicionadas (6,31%) + captação não-financeira (0,77%);
(4) Composição do cálculo:

1º quadrimestre – r. captação voltados ao custeio/r. apropriados: R$ 165.002,84 (1,21%); r. captação de metas condicionadas: R$ 495.650,79 (3,63%); r. captação não-financeira: R$ 3.690,00 (0,03%);
2º quadrimestre – r. captação voltados ao custeio/r. apropriados: R$ 56.655,00 (0,41%); r. captação de metas condicionadas: R$ 428.393,07 (3,14%); r. captação não-financeira: R$ 22.480,00 (0,17%);
3º quadrimestre – r. captação voltados ao custeio/r. apropriados: R$ 53.465,00 (0,39%); r. captação de metas condicionadas: R$ 518.551,37 (3,80%); r. captação não-financeira: R$ 9.400,00 (0,07%);
TOTAL ANUAL – r. captação voltados ao custeio/r. apropriados: R$ 275.122,84 (2,01%); r. captação de metas condicionadas: R$ 1.442.595,23 (10,57%); r. captação não-financeira: R$ 35.570,00 (0,27%).

EIXO 5 – PESQUISA DE QUALIDADE DE SERVIÇOS PRESTADOS (SATISFAÇÃO)

Nº	AÇÃO	ATRIBUTO DA MENSURAÇÃO	MENSURAÇÃO	PREVISÃO QUADRIMESTRAL		REALIZADO
18	ELABORAR RELATÓRIO DE SATISFAÇÃO DE PÚBLICO	META-PRODUTO	NÚMERO DE RELATÓRIOS APLICADOS	1º Quad	2	2
				2º Quad	2	2
				3º Quad	2	2
				META ANUAL	6	6
				ICM%	**100%**	**100%**
		META-RESULTADO	MONITORAR OS ÍNDICES DE SATISFAÇÃO DE PÚBLICO	**META ANUAL**	**= ou > 85%**	**97,1% (5)**

(5) Média das pesquisas realizadas:
1º quadrimestre – Cursos Regulares (93,61%); cursos de Extensão Cultural (98,79%);
2º quadrimestre – Cursos Regulares (95,53%); cursos de Extensão Cultural (98,50%);
3º quadrimestre – Cursos Regulares (96,30%); cursos de Extensão Cultural (100,00%).

EIXO 6 – METAS CONDICIONADAS

Nº	AÇÃO	ATRIBUTO DA MENSURAÇÃO	MENSURAÇÃO	PREVISÃO QUADRIMESTRAL		REALIZADO
19	PALESTRANTES	META-PRODUTO	TOTAL DE PROFISSIONAIS	1º Quad	32	0
				2º Quad	16	0
				3º Quad	16	0
				META ANUAL	64	0
				ICM%	**100%**	**0%**
20	ARTISTAS RESIDENTES	META-PRODUTO	TOTAL DE PROFISSIONAIS	1º Quad	8	0
				2º Quad	4	0
				3º Quad	4	0
				META ANUAL	16	0
				ICM%	**100%**	**0%**
21	CESSÃO DE INGRESSOS A ESTUDANTES REGULAMENTE MATRICULADOS	META-RESULTADO	NÚMERO DE INGRESSOS	1º Quad	500	758
				2º Quad	500	1.722
				3º Quad	500	1.382
				META ANUAL	1.500	3.862
				ICM%	**100%**	**257,4%**
22	MOSTRA TEATRAL	META-PRODUTO	TOTAL DE EDIÇÕES	1º Quad	0	0
				2º Quad	1	0
				3º Quad	1	0
				META ANUAL	2	0
				ICM%	**100%**	**0%**
		META-RESULTADO	NÚMERO DE PARTICIPANTES	1º Quad	0	0
				2º Quad	1.000	0
				3º Quad	1.000	0
				META ANUAL	2.000	0
				ICM%	**100%**	**0%**

23	**COLÓQUIOS ARTÍSTICO-PEDAGÓGICOS**	**META-PRODUTO**	**TOTAL DE COLÓQUIOS**	1º Quad	0	1
				2º Quad	1	1
				3º Quad	1	1
				META ANUAL	2	3
				ICM%	**100%**	**150%**
		META-RESULTADO	**NÚMERO DE PARTICIPANTES**	1º Quad	0	671
				2º Quad	500	737
				3º Quad	500	600
				META ANUAL	1.000	2.008
				ICM%	**100%**	**200,8%**
24	**OFERTA DE CURSOS DE INGLÊS PARA ESTUDANTES**	**META-RESULTADO**	**OFERTA DA ATIVIDADE**	1º Quad	1	0
				2º Quad	1	1
				3º Quad	1	0
				META ANUAL	3	1
				ICM%	**100%**	**33,3%**
25	**OFERECER CURSOS DE EXTENSÃO CULTURAL (ADICIONAIS)**	**META-PRODUTO**	**TOTAL DE CURSOS**	1º Quad	3	0
				2º Quad	3	1
				3º Quad	4	0
				META ANUAL	10	1
				ICM%	**100%**	**10,0% (6)**
		META-RESULTADO	**NÚMERO DE PARTICIPANTES**	1º Quad	105	0
				2º Quad	105	31
				3º Quad	140	0
				META ANUAL	350 estudantes	31
				ICM%	**100%**	**8,8% (6)**
26	**OFERECER MESAS DE DISCUSSÃO (ADICIONAIS)**	**META-PRODUTO**	**TOTAL DE ATIVIDADES**	1º Quad	0	0
				2º Quad	3	0
				3º Quad	3	0
				META ANUAL	6	0
				ICM%	**100%**	**0%**
		META-RESULTADO	**Nº DE PARTICIPANTES**	1º Quad	0	0
				2º Quad	600	0
				3º Quad	600	0
				META ANUAL	1.200	0
				ICM%	**100%**	**0%**
27	**OFERECER OFICINAS (MÉDIA DE 20 HORAS-AULA)**	**META-PRODUTO**	**TOTAL DE OFICINAS**	1º Quad	6	0
				2º Quad	7	12
				3º Quad	7	0
				META ANUAL	20	12
				ICM%	**100%**	**60,0%**
		META-RESULTADO	**NÚMERO DE MATRICULADOS**	1º Quad	150	0
				2º Quad	175	332
				3º Quad	175	0
				META ANUAL	500 estudantes	332
				ICM%	**100%**	**66,4%**

(6) Oferecer cursos de Extensão Cultural (adicionais): Por equívoco, um curso ordinário de Extensão Cultural foi contabilizado como meta condicionada no 2º quadrimestre. Procedemos, portanto, com a retificação de dados neste relatório anual de atividades.

28	**OFERECER WORKSHOPS (MÉDIA DE 8 HORAS-AULA)**	**META-PRODUTO**	**TOTAL DE WORKSHOPS**	1º Quad	6	1
				2º Quad	7	6
				3º Quad	7	3
				META ANUAL	20	10
				ICM%	**100%**	**50,0%**
		META-RESULTADO	**NÚMERO DE MATRICULADOS**	1º Quad	120	21
				2º Quad	140	222
				3º Quad	140	76
				META ANUAL	400 estudantes	319
				ICM%	**100%**	**79,7%**
29	**OFERECER CURSOS COM ORIENTADORES ESTRANGEIROS**	**META-PRODUTO**	**TOTAL DE CURSOS**	1º Quad	0	0
				2º Quad	3	0
				3º Quad	3	0
				META ANUAL	6	0
				ICM%	**100%**	**0%**
		META-RESULTADO	**NÚMERO DE MATRICULADOS**	1º Quad	0	0
				2º Quad	105	0
				3º Quad	105	0
				META ANUAL	210	0
				ICM%	**100%**	**0%**
30	**OFERECER BOLSAS DE ESTUDO (ADICIONAIS)**	**META-RESULTADO**	**Nº DE BOLSAS A SEREM CONCEDIDAS**	1º Quad	75	0
				2º Quad	-	-
				3º Quad	-	-
				META ANUAL	75	0
				ICM%	**100%**	**0%**
31	**OFERECER BOLSAS-PESQUISA**	**META-PRODUTO**	**Nº DE BOLSAS A SEREM CONCEDIDAS**	1º Quad	-	-
				2º Quad	30	0
				3º Quad	-	-
				META ANUAL	30	0
				ICM%	**100%**	**0%**
32	**OFERECER BOLSAS-MONITORIA**	**META-PRODUTO**	**Nº DE BOLSAS A SEREM CONCEDIDAS**	1º Quad	-	-
				2º Quad	-	-
				3º Quad	60	0
				META ANUAL	60	0
				ICM%	**100%**	**0%**
33	**INTERCÂMBIOS CULTURAIS**	**META-PRODUTO**	**Nº DE INTERCÂMBIOS**	1º Quad	1	0
				2º Quad	2	0
				3º Quad	2	0
				META ANUAL	5	0
				ICM%	**100%**	**0%**
		META-RESULTADO	**Nº DE ESTUDANTES CONTEMPLADOS**	1º Quad	2	0
				2º Quad	4	0
				3º Quad	4	0
				META ANUAL	10	0
				ICM%	**100%**	**0%**

34	OFERECER EVENTOS FORMATIVOS	META-PRODUTO	TOTAL DE EVENTOS	1º Quad	7	8
				2º Quad	7	9
				3º Quad	6	1
				META ANUAL	20	18
				ICM%	**100%**	**90,0%**
		META-RESULTADO	NÚMERO DE PARTICIPANTES	1º Quad	700	5.412
				2º Quad	700	765
				3º Quad	600	148
				META ANUAL	2.000	6.325
				ICM%	**100%**	**316,2%**
35	RESIDÊNCIAS ARTÍSTICAS ESPECIAIS	META-PRODUTO	TOTAL DE RESIDÊNCIAS	1º Quad	1	2
				2º Quad	1	1
				3º Quad	1	0
				META ANUAL	3	3
				ICM%	**100%**	**100%**
		META-RESULTADO	NÚMERO DE PARTICIPANTES	1º Quad	500	1.477
				2º Quad	500	1.009
				3º Quad	500	0
				META ANUAL	1.500	2.486
				ICM%	**100%**	**165,7%**
36	SEMINÁRIOS FORMATIVOS	META-PRODUTO	TOTAL DE SEMINÁRIOS	1º Quad	1	0
				2º Quad	1	0
				3º Quad	1	0
				META ANUAL	3	0
				ICM%	**100%**	**0%**
		META-RESULTADO	NÚMERO DE PARTICIPANTES	1º Quad	600	0
				2º Quad	600	0
				3º Quad	600	0
				META ANUAL	1.800	0
				ICM%	**100%**	**0%**
37	SP TRANSVISÃO – 12ª EDIÇÃO	META-PRODUTO	TOTAL DE EDIÇÕES	1º Quad	1	1
				2º Quad	0	0
				3º Quad	0	0
				META ANUAL	1	1
				ICM%	**100%**	**100%**
		META-RESULTADO	NÚMERO DE PARTICIPANTES	1º Quad	1.000	1.173
				2º Quad	0	0
				3º Quad	0	0
				META ANUAL	1.000	1.173
				ICM%	**100%**	**117,3%**
38	SATYRIANAS – EXTENSÃO SP ESCOLA DE TEATRO	META-PRODUTO	TOTAL DE EDIÇÕES	1º Quad	0	0
				2º Quad	0	0
				3º Quad	1	1
				META ANUAL	1	1
				ICM%	**100%**	**100%**
		META-RESULTADO	NÚMERO DE PARTICIPANTES	1º Quad	0	0
				2º Quad	0	0
				3º Quad	2.500	2.471
				META ANUAL	2.500	2.471
				ICM%	**100%**	**98,8%**

39	QUALIFICAÇÃO EM ARTES – ESTAÇÃO SP	META-PRODUTO	TOTAL DE GRUPOS ATENDIDOS	1º Quad	0	0
				2º Quad	12	0
				3º Quad	13	0
				META ANUAL	25	0
				ICM%	**100%**	**0%**
		META-RESULTADO	TOTAL DE MOSTRAS	1º Quad	0	0
				2º Quad	0	0
				3º Quad	1	0
				META ANUAL	1	0
				ICM%	**100%**	**0%**
40	QUALIFICAÇÃO EM ARTES – NACE	META-PRODUTO	TOTAL DE NÚCLEOS ATENDIDOS	1º Quad	0	0
				2º Quad	3	0
				3º Quad	3	0
				META ANUAL	6	0
				ICM%	**100%**	**0%**
		META-RESULTADO	Nº DE PARTICIPANTES	1º Quad	0	0
				2º Quad	120	0
				3º Quad	120	0
				META ANUAL	240	0
				ICM%	**100%**	**0%**
41	SP TERRITÓRIOS SOLIDÁRIOS	META-PRODUTO	TOTAL DE EDIÇÕES	1º Quad	0	0
				2º Quad	1	0
				3º Quad	0	0
				META ANUAL	1	0
				ICM%	**100%**	**0%**
		META-RESULTADO	Nº DE PARTICIPANTES	1º Quad	0	0
				2º Quad	700	0
				3º Quad	0	0
				META ANUAL	700	0
				ICM%	**100%**	**0%**
42	ELA – ESCOLA LIVRE DE AUDIOVISUAL	META-PRODUTO	TOTAL DE CURSOS	1º Quad	0	0
				2º Quad	5	0
				3º Quad	5	0
				META ANUAL	10	0
				ICM%	**100%**	**0%**
		META-RESULTADO	Nº DE MATRICULADOS	1º Quad	0	0
				2º Quad	175	0
				3º Quad	175	0
				META ANUAL	350	0
				ICM%	**100%**	**0%**
43	PUBLICAÇÃO DA REVISTA DIGITAL A[L]BERTO	META-PRODUTO	Nº DE EDIÇÕES DA REVISTA	1º Quad	1	1
				2º Quad	1	1
				3º Quad	0	0
				META ANUAL	2	2
				ICM%	**100%**	**100%**
44	VÍDEOS EM LIBRA	META-PRODUTO	Nº DE VÍDEOS	1º Quad	0	0
				2º Quad	3	0
				3º Quad	3	0
				META ANUAL	6	0
				ICM%	**100%**	**0%**

45	**PODCAST PHEDRA**	**META-PRODUTO**	**TOTAL DE PODCASTS**	1º Quad	1	0
				2º Quad	1	0
				3º Quad	1	0
				META ANUAL	3	0
				ICM%	**100%**	**0%**
		META-RESULTADO	**NÚMERO DE PARTICIPANTES**	1º Quad	500	0
				2º Quad	500	0
				3º Quad	500	0
				META ANUAL	1.500	0
				ICM%	**100%**	**0%**
46	**SP DOCUMENTÁRIOS**	**META-PRODUTO**	**TOTAL DE DOCUMENTÁRIOS**	1º Quad	0	0
				2º Quad	3	0
				3º Quad	3	0
				META ANUAL	6	0
				ICM%	**100%**	**0%**
		META-RESULTADO	**NÚMERO DE PARTICIPANTES**	1º Quad	0	0
				2º Quad	600	0
				3º Quad	600	0
				META ANUAL	1.200	0
				ICM%	**100%**	**0%**
47	**CANAL DE INCENTIVO/ "SOMA – O FUTURO DO TEATRO É AGORA"**	**META-PRODUTO**	**CRIAÇÃO DE PÁGINA VIRTUAL**	1º Quad	1	0
				2º Quad	0	0
				3º Quad	0	0
				META ANUAL	1	0
				ICM%	**100%**	**0%**
48	**TEATROPÉDIA**	**META-PRODUTO**	**CRIAÇÃO DE ENCICLOPÉDIA VIRTUAL**	1º Quad	0	0
				2º Quad	1	0
				3º Quad	0	0
				META ANUAL	1	0
				ICM%	**100%**	**0%**
49	**PUBLICAÇÕES | SELO LUCIAS**	**META-PRODUTO**	**Nº DE LIVROS PUBLICADOS**	1º Quad	1	1
				2º Quad	3	2
				3º Quad	1	0
				META ANUAL	5	3
				ICM%	**100%**	**60%**
50	**HOTSITE – GRUPOS DO INTERIOR**	**META-PRODUTO**	**CRIAÇÃO DE PÁGINA VIRTUAL**	1º Quad	0	0
				2º Quad	1	0
				3º Quad	0	0
				META ANUAL	1	0
				ICM%	**100%**	**0%**

B) ORÇAMENTO PREVISTO X ORÇAMENTO REALIZADO

I - REPASSE E OUTROS RECURSOS VINCULADOS AO CG

RECURSOS VINCULADAS AO CG		ORÇAMENTO 2024	" REALIZADO 1ºQUADR./24 "	" REALIZADO 2ºQUADR./24 "	" REALIZADO 3ºQUADR./24 "	" REALIZADO ANUAL "	% REALIZADO
1	**Recursos Líquidos para o CG**	**14.616.155,49**	**6.402.664,50**	**4.453.819,07**	**6.038.874,40**	**15.037.406,79**	**103%**
1.1	**Repasse CG**	**13.961.934,00**	**4.544.713,32**	**4.544.713,32**	**4.872.507,36**	**13.961.934,00**	**100%**
1.2	**Movimentação de Recursos Reservados**	**-1.203.729,69**	**-**	**-90.894,25**	**-691.584,14**	**-782.478,39**	**65%**
1.2.1	**Constituição Recursos de Reserva**	-1.192.052,24	-	-	-773.194,22	-773.194,22	65%
1.2.2	**Reversão Recursos de Reserva**	773.194,22	-	-	773.194,22	773.194,22	100%
1.2.3	**Constituição Recursos de Contingência**	-784.871,67	-	-90.894,25	-691.584,14	-782.478,39	100%
1.2.4	**Reversão Recursos de Contingência**	-	-	-	-	-	**–**
1.2.5	**Constituição Recursos de Reserva - Outros**	-	-	-	-	-	**–**
1.2.6	**Reversão Recursos Reservados - Outros**	-	-	-	-	-	**–**
1.3	**Outras Receitas**	**1.857.951,18**	**-**	**-**	**1.857.951,18**	**1.857.951,18**	**100%**
1.3.1	**Saldos Anteriores para Utilização no Exercício**	**1.857.951,18**	**-**	**-**	**1.857.951,18**	**1.857.951,18**	**100%**
1.3.1.1	**Saldo Captação - CG 04-2018**	98.761,44	-	-	98.761,44	98.761,44	100%
1.3.1.2	**Saldo Repasse - CG 04-2018**	133.015,22	-	-	133.015,22	133.015,22	100%
1.3.1.3	**Saldo Repasse - CG 04-2018 - Provisão de Férias**	207.727,97	-	-	207.727,77	207.727,77	100%
1.3.1.4	**Saldo Conta de Reserva - CG 04-2018**	773.194,22	-	-	773.194,22	773.194,22	100%
1.3.1.5	**Saldo Conta de Contingência - CG 04-2018**	645.252,33	-	-	645.252,33	645.252,33	100%
2	**Recursos de Investimento no CG**	**-**	**-19.433,00**	**-12.967,50**	**32.400,50**	**-**	
2.1	**Investimento no CG**	-	-19.433,00	-12.967,50	32.400,50	-	-
2.2	**Saldo de Investimento do CG**	-	-	-	-	-	-
3	**Recursos de Captação**	**767.906,37**	**660.653,63**	**485.048,07**	**572.016,37**	**1.717.718,07**	**224%**
3.1	**Recursos de Captação Voltados ao Custeio**	367.906,37	501.600,49	485.048,07	572.016,37	1.558.664,93	424%
3.1.1	**Captação de Recursos Operacionais (loja, bilheteria, cessão onerosa de espaço, café, doações, estacionamento etc.)**	34.904,84	5.949,70	14.655,00	3.145,00	23.749,70	68%
3.1.2	**Captação de Recursos Incentivados**	333.001,53	495.650,79	470.393,07	568.871,37	1.534.915,23	461%
3.1.3	**Trabalho Voluntário**	-	-	-	-	-	-
3.1.4	**Parcerias**	-	-	-	-	-	-
3.2	**Recursos de Captação Voltados ao Investimento**	400.000,00	159.053,14	-	-	159.053,14	40%

II - DEMONSTRAÇÃO DE RESULTADO

RECEITAS APROPRIADAS VINCULADAS AO CG		ORÇAMENTO 2024	" REALIZADO 1ºQUADR./24 "	" REALIZADO 2ºQUADR./24 "	" REALIZADO 3ºQUADR./24 "	" REALIZADO ANUAL "	% REALIZADO
4	**Total de Receitas Vinculadas ao Plano de Trabalho**	**14.107.792,25**	**4.508.730,26**	**5.138.746,90**	**5.468.237,54**	**15.115.714,70**	**107%**
4.1	**Receita de Repasse Apropriada**	13.579.885,88	3.921.193,10	4.559.367,93	4.798.828,24	13.279.389,27	98%
4.2	**Receita de Captação Apropriada**	**367.906,37**	**501.600,49**	**485.048,07**	**572.016,37**	**1.558.664,93**	**424%**

4.2.1	Captação de Recursos Operacionais (loja, bilheteria, cessão onerosa de espaço, café, doações, estacionamento etc.)	34.904,84	5.949,70	14.655,00	3.145,00	23.749,70	68%
4.2.2	Captação de Recursos Incentivados	333.001,53	495.650,79	470.393,07	568.871,37	1.534.915,23	461%
3.1.3	Trabalho Voluntário	-	-	-	-	-	-
3.1.4	Parcerias	-	-	-	-	-	-
4.3	Total de Receitas Financeiras	160.000,00	85.936,67	94.330,90	97.392,93	277.660,50	174%
5	Total de Receitas para Realização de Metas Condicionadas	9.131.562,48	-	-	-	-	-
5.1	Receitas para Realização de Metas Condicionadas	9.131.562,48	-	-	-	-	-

DESPESAS DO CONTRATO DE GESTÃO		ORÇAMENTO 2024	" REALIZADO 1ºQUADR./24 "	" REALIZADO 2ºQUADR./24 "	" REALIZADO 3ºQUADR./24 "	" REALIZADO ANUAL "	% REALIZADO
6	TOTAL DE DESPESAS	**-14.107.792,25**	**-4.508.730,26**	**-5.138.746,90**	**-5.468.237,54**	**-15.115.714,70**	**107%**
6.1	Subtotal de Despesas	-14.107.792,25	-4.508.730,26	-5.100.746,90	-5.468.237,54	-15.115.714,70	107%
6.1.1	Recursos Humanos - Salários, Encargos e Benefícios	**-9.968.113,80**	**-3.041.010,26**	**-3.304.446,67**	**-3.461.544,39**	**-9.807.001,32**	**98%**
6.1.1.1	Diretoria	-605.359,77	-182.928,30	-211.584,45	-218.063,03	-612.575,78	101%
6.1.1.1.1	Área Meio	-	-	-	-	-	-
6.1.1.1.2	Área Fim	-605.359,77	-182.928,30	-211.584,45	-218.063,03	-612.575,78	101%
6.1.1.2	Demais Funcionários	-9.304.890,35	-2.845.100,15	-3.041.350,07	-3.188.569,57	-9.075.019,79	98%
6.1.1.2.1	Área Meio	-1.829.234,12	-598.714,19	-602.165,19	-663.682,87	-1.864.562,25	102%
6.1.1.2.2	Área Fim	-7.475.656,23	-2.246.385,96	-2.439.184,88	-2.524.886,70	-7.210.457,54	96%
6.1.1.3	Estagiários	-26.503,10	-	-26.235,11	-28.731,14	-54.966,25	207%
6.1.1.3.1	Área Meio	-	-	-	-	-	-
6.1.1.3.2	Área Fim	-26.503,10	-	-26.235,11	-28.731,14	-54.966,25	207%
6.1.1.4	Aprendiz	-31.360,58	-12.981,81	-25.277,04	-26.180,65	-64.439,50	205%
6.1.1.4.1	Área Meio	-	-	-	-	-	-
6.1.1.4.2	Área Fim	-31.360,58	-12.981,81	-25.277,04	-26.180,65	-64.439,50	205%
6.1.2	Prestadores de Serviços - Área Meio (consultorias / assessorias / outras pessoas jurídicas)	**-1.433.853,07**	**-407.652,98**	**-509.409,72**	**-530.011,94**	**-1.447.074,64**	**101%**
6.1.2.1	Limpeza	-243.069,30	-80.060,24	-118.698,26	-133.597,68	-332.356,18	137%
6.1.2.2	Segurança	-547.359,54	-175.050,39	-170.016,00	-173.616,00	-518.682,39	95%
6.1.2.3	Assessoria jurídica	-153.555,07	-54.113,69	-55.042,10	-54.306,62	-163.462,41	106%
6.1.2.4	Informática	-335.469,16	-98.200,66	-104.631,64	-109.786,25	-312.618,55	93%
6.1.2.5	Administrativa / RH	-5.000,00	-	-	-	-	0%
6.1.2.6	Contábil	-	-	-	-	-	-
6.1.2.7	Auditoria	-40.000,00	-	-10.724,28	-21.448,56	-32.172,84	80%
6.1.2.8	Outras Despesas	-109.400,00	-228,00	-50.297,44	-37.256,83	-87.782,27	80%
6.1.3	Custos Administrativos, Institucionais e Governança	**-539.602,88**	**-154.658,60**	**-169.743,81**	**-180.560,00**	**-504.962,41**	**94%**
6.1.3.1	Locação de Imóveis	-	-	-	-	-	-
6.1.3.2	Utilidades Públicas	**-**	**-**	**-**	**-**	**-**	**-**
6.1.3.2.1	Água	-96.000,00	-18.954,06	-19.765,85	-20.895,55	-59.615,46	62%
6.1.3.2.2	Energia Elétrica	-108.000,00	-28.739,21	-36.991,95	-36.352,61	-102.083,77	95%
6.1.3.2.3	Gás						
6.1.3.2.4	Internet	-52.058,04	-17.384,01	-18.843,23	-16.672,09	-52.899,33	102%
6.1.3.2.5	Telefonia	-38.400,00	-7.959,77	-9.282,20	-10.495,21	-27.737,18	72%
6.1.3.3	Uniformes e EPI´s	-	-	-	-	-	-
6.1.3.4	Viagens e Estadias	-	-	-	-	-	-
6.1.3.5	Material de Consumo, Escritório e Limpeza	-59.650,00	-27.882,89	-25.744,88	-30.564,58	-84.192,35	141%
6.1.3.6	Despesas Tributárias e Financeiras	-70.000,00	-9.774,20	-5.581,27	-7.759,80	-23.115,27	33%

DESPESAS DO CONTRATO DE GESTÃO		ORÇAMENTO 2024	" REALIZADO 1ºQUADR./24 "	" REALIZADO 2ºQUADR./24 "	" REALIZADO 3ºQUADR./24 "	" REALIZADO ANUAL "	% REALIZADO
6.1.3.7	Despesas Diversas (táxi, xérox, correio, motoboy etc.)	-115.494,84	-43.964,46	-53.534,43	-57.820,16	-155.319,05	134%
6.1.3.8	Treinamento de Funcionários	-	-	-	-	-	-
6.1.3.9	Prevenção Covid-19	-	-	-	-	-	–
6.1.3.10	Outras Despesas (especificar)	-	-	-	-	-	–
6.1.4	Programa de Edificações: Conservação, Manutenção e Segurança	**-616.194,00**	**-105.491,35**	**-83.646,15**	**-80.474,98**	**-269.612,48**	**44%**
6.1.4.1	Conservação e Manutenção de Edificações (reparos, pinturas, limpeza de caixa de água, limpeza de calhas etc.)	-603.794,00	-96.769,93	-81.118,91	-77.940,82	-255.829,66	42%
6.1.4.2	Sistema de Monitoramento de Segurança e AVCB	-4.000,00	-6.200,00	-	-	-6.200,00	155%
6.1.4.3	Equipamentos / Implementos	-	-	-	-	-	-
6.1.4.4	Seguros (predial, incêndio etc.)	-8.400,00	-2.521,42	-2.527,24	-2.534,16	-7.582,82	90%
6.1.4.5	Outras Despesas	-	-	-	-	-	-
6.1.5	Programas de Trabalho da Área Fim	**-1.459.832,40**	**-274.632,47**	**-573.141,50**	**-664.316,27**	**-1.512.090,24**	**104%**
6.1.5.1	Ações Técnicas - Cursos Regulares	**-889.650,00**	**-176.272,51**	**-409.810,33**	**-392.270,24**	**-978.353,08**	**110%**
6.1.5.1.1	Artista Convidado	-110.000,00	-17.848,00	-33.920,00	-98.866,00	-150.634,00	137%
6.1.5.1.2	Processo Seletivo	-44.000,00	-3.008,00	-7.640,00	-7.856,00	-18.504,00	42%
6.1.5.1.3	Território Cultural	-40.000,00	-11.000,00	-6.000,00	-3.560,00	-20.560,00	51%
6.1.5.1.4	Biblioteca	-16.500,00	-3.934,23	-1.078,39	-4.824,69	-9.837,31	60%
6.1.5.1.5	Verba p/ Experimento	-10.560,00	-	-4.040,04	-4.791,91	-8.831,95	84%
6.1.5.1.6	Material e Verba de Apoio	-77.000,00	-14.882,28	-21.097,02	-26.541,43	-62.520,73	81%
6.1.5.1.7	Prestador de Serviço - Área fim	-491.590,00	-125.600,00	-310.480,00	-220.220,00	-656.300,00	134%
6.1.5.1.8	Produção e Circulação de Espetáculo	-100.000,00		-25.554,88	-25.610,21	-51.165,09	51%
6.1.5.2	Ações Técnicas - Extensão Cultural	-106.256,00	-14.481,89	-39.000,00	-36.815,94	-90.297,83	85%
6.1.5.2.1	Cursos de Extensão Cultural	-92.000,00	-11.640,00	-36.800,00	-33.000,00	-81.440,00	89%
6.1.5.2.2	Mesas de Discussão	**-10.692,00**	**-2.000,00**	**-2.200,00**	**-2.000,00**	**-6.200,00**	**58%**
6.1.5.2.3	Material e Verba de Apoio	-3.564,00	-841,89	-	-1.815,94	-2.657,83	75%
6.1.5.2.2	Mesas de Discussão	-9.720,00		-2.900,00	-3.700,00	-6.600,00	68%
6.1.5.2.3	Bate-Papo Online	-	-	-	-	-	
6.1.5.2.4	Material e Verba de Apoio	-3.240,00	-	-	-7.079,58	-7.079,58	219%
6.1.5.2.5	Estação SP	-	-	-	-	-	
6.1.5.2.6	Cursos com Orientadores Estrangeiros	-	-	-	-	-	
6.1.5.2.7	SP Online	-	-	-	-	-	
6.1.5.3	Ações Técnicas - Oportunidades e Projetos Especiais	**-463.926,40**	**-83.878,07**	**-124.331,17**	**-235.230,09**	**-443.439,33**	**96%**
6.1.5.3.1	Residências Artísticas	-5.500,00	-80,00	-3.000,00	-	-3.080,00	56%
6.1.5.3.2	Eventos/Verba de Apoio	-3.564,00	-	-	-900,00	-900,00	25%
6.1.5.3.3	Prêmio Trindade Solano	-29.700,00	-1.500,00	-1.982,50	-24.090,21	-27.572,71	93%
6.1.5.3.4	Bolsas	-390.000,00	-78.000,00	-112.840,00	-193.960,00	-384.800,00	99%

DESPESAS DO CONTRATO DE GESTÃO		ORÇAMENTO 2024	" REALIZADO 1ºQUADR./24 "	" REALIZADO 2ºQUADR./24 "	" REALIZADO 3ºQUADR./24 "	" REALIZADO ANUAL "	% REALIZADO
6.1.5.3.5	Material e Verba de Apoio	-3.034,40	-48,07	-2.508,67	-2.095,00	-4.651,74	153%
6.1.5.3.6	Orientação Contrapartida - Bolsas	-12.128,00	-4.250,00	-4.000,00	-3.878,00	-12.128,00	100%
6.1.5.3.7	Intercâmbios	-20.000,00	-	-	-10.306,88	-10.306,88	52%
6.1.6	Comunicação e Imprensa	**-90.196,10**	**-29.633,81**	**-69.965,98**	**-32.778,59**	**-132.378,38**	**147%**
6.1.6.1	Plano de Comunicação e Site	-41.250,10	-18.630,66	-17.202,78	-19.733,19	-55.566,63	135%
6.1.6.2	Projetos Gráficos e Materiais de Comunicação	-43.446,00	-5.253,15	-52.763,20	-13.045,40	-71.061,75	164%
6.1.6.3	Publicações	-5.500,00	-5.750,00	-	-	-5.750,00	105%
6.1.6.4	Assessoria de Imprensa e Custos de Publicidade	-	-	-	-	-	-
6.1.6.5	Outros (especificar)	-	-	-	-	-	-
6.1.7	Metas Condicionadas	**-**	**-495.650,79**	**-428.393,07**	**-518.551,37**	**-1.442.595,23**	**-**
6.1.7.1	Metas Condicionadas	-	-495.650,79	-428.393,07	-518.551,37	-1.442.595,23	-
6.2	Depreciação / Amortização / Exaustão / Baixa de Imobilizado	-	-	-	-	-	-
6.2.1	Depreciação	-	-	-	-	-	-
6.2.2	Amortização	-	-	-	-	-	-
6.2.3	Baixa de Ativo Imobilizado	-	-	-	-	-	-
6.2.4	Outros (especificar)	-	-	-	-	-	-
7	Superávit / Déficit do Exercício	-	-	-	-	-	-

III - INVESTIMENTOS / IMOBILIZADO							
INVESTIMENTOS / IMOBILIZADO		ORÇAMENTO 2024	" REALIZADO 1ºQUADR./24 "	" REALIZADO 2ºQUADR./24 "	" REALIZADO 3ºQUADR./24 "	" REALIZADO ANUAL "	% REALIZADO
8	Investimentos com Recursos Vinculados ao CG	**-828.541,64**	**-35.282,55**	**-12.967,50**	**-43.645,01**	**-91.895,06**	**11%**
8.1	Equipamentos de Informática	-	-	-	-	-	-
8.2	Móveis e Utensílios	-	-	-	-	-	-
8.3	Máquinas e Equipamentos	-55.347,42	-35.282,55	-12.967,50	-43.645,01	-91.895,06	166%
8.4	Software	-	-	-	-	-	-
8.5	Benfeitorias	-773.194,22	-	-	-	-	0%
8.6	Aquisição de Acervo	-	-	-	-	-	-
8.7	Outros Investimentos / Imobilizado (especificar)	-	-	-	-	-	-
9.1	Equipamentos de Informática	-	-	-	-	-	-
9.2	Móveis e Utensílios	-	-	-	-	-	-
9.3	Máquinas e Equipamentos	-	-	-	-	-	-
9.4	Software	-	-	-	-	-	-
9.5	Benfeitorias	-	-	-	-	-	-
9.6	Aquisição de Acervo	-	-	-	-	-	-
9.7	Outros Investimentos / Imobilizado (especificar)	-	-	-	-	-	-
10	Investimentos com Recursos Incentivados	-400.000,00	-159.053,14	-	-	-159.053,14	40%
10.1	Equipamentos de Informática	-208.811,13	-159.053,14	-	-	-159.053,14	76%
10.2	Móveis e Utensílios	-	-	-	-	-	-
10.3	Máquinas e Equipamentos	-191.188,87	-	-	-	-	0%
10.4	Software	-	-	-	-	-	-
10.5	Benfeitorias	-	-	-	-	-	-
10.6	Aquisição de Acervo	-	-	-	-	-	-
10.7	Outros Investimentos / Imobilizado (especificar)	-	-	-	-	-	-

IV - PROJETOS A EXECUTAR E SALDOS DE RECURSOS VINCULADOS AO CONTRATO DE GESTÃO							
		ORÇAMENTO 2024	" REALIZADO 1°QUADR./24 "	" REALIZADO 2°QUADR./24 "	" REALIZADO 3°QUADR./24 "	" REALIZADO ANUAL "	% REALIZADO
11	**Saldo Projetos a Executar (contábil)**		**2.054.762,56**	**2.399.585,38**	**2.391.015,99**		
11.1	**Recursos Líquidos Disponíveis**	-	588.237,70	792.392,22	1.459.279,15	-	-
11.1.1	**Saldos dos Exercícios Anteriores**	-	798.896,78	824.979,08	77.260,26	-	-
11.1.2	**Recursos Líquidos do Contrato de Gestão**	-	667.628,08	782.214,08	854.476,58	-	-
11.2	**Receitas Apropriadas**	-	-	-	-	-	-
11.3	**Receitas Financeiras dos Recursos de Reservas e Contingência**	-	-	-	-	-	-
11.4	**Investimento com Recursos Vinculados ao CG**	-	-	-	-	-	-
11.5	**Restituição de Recursos a SECEIC**	-	-	-	-	-	-
12	**Recursos Incentivados - Saldo a Ser Executado**	-	-	-	-	-	-
12.1	**Recursos Captados**	-	-	-	-	-	-
12.2	**Receita Apropriada do Recurso Captado**	-	-	-	-	-	-
12.3	**Despesa Realizada do Recurso Captado**	-	-	-	-	-	-
13	**Outras informações (saldos bancários)**		**3.003.688,04**	**3.126.922,03**	**2.801.384,33**		
13.1	**Conta de Repasse do Contrato de Gestão**	-	1.427.218,77	1.389.178,90	1.828.355,02	-	-
13.2	**Conta de Captação Operacional**	-	109.944,41	130.549,97	41.292,47	-	-
13.3	**Conta de Projetos Incentivados**	-	-	-	-	-	-
13.4	**Conta de Recurso de Reserva**	-	798.896,78	824.979,08	77.260,26	-	-
13.5	**Conta de Recurso de Contingência**	-	667.628,08	782.214,08	854.476,58	-	-
13.6	**Demais Saldos (especificar)**	-	-	-	-	-	-

NOTAS EXPLICATIVAS – 3º QUADRIMESTRE DE 2024

Considerando-se que o realizado, até o término do 3º quadrimestre do exercício, deve ser de 100% do orçado anual, as variações fora do intervalo, para mais ou para menos, foram devidamente justificadas a seu tempo.

1.2.1 – Constituição Recursos de Reserva (FR)

O realizado do ano (R$ 773.194,22) refere-se ao saldo do FR do contrato anterior (CG 04/2018), revertido para o atual CG 08/2023. Entretanto, havia a previsão orçamentária de composição do FR no primeiro ano do atual CG (R$ 418.858,02) que, por lapso, não foi realizada. Destacamos, no entanto, que, tão logo foi percebido o equívoco, foi realizado o aporte devido (10/01/2025).

3.1.1 – Captação de Recursos Operacionais

Não obstante esforços empreendidos, a rubrica ficou abaixo do previsto. Todavia, no cômputo geral da conta gestora ou principal (3.1), houve a superação da meta.

3.1.2 – Captação de Recursos Incentivados
As captações relativas à materialização de metas condicionadas foram computadas nesta rubrica, seguindo indicações da SCEIC-SP.

3.2 – Recursos de Captação Voltados ao Investimento
O realizado ficou abaixo do orçado de 2024; no entanto, o saldo será integralmente consumido no próximo exercício (2025).

4.3 – Receitas Financeiras
O aumento da taxa básica de juros ao longo do exercício maximizou significativamente os rendimentos de aplicações financeiras. De toda forma, a superação se mostra positiva do ponto de vista operacional e orçamentário.

6.1.1.3.2 – Estagiários – Área Fim
Embora orçados estagiários na área fim, ao longo do ano, houve a necessidade da contratação de mais estagiários com o propósito de manter a atividade da área apta em de atender as demandas de trabalho.

6.1.1.4.2 – Aprendiz – Área Fim
No orçamento, havíamos previsto um jovem aprendiz (JA), no entanto, recebemos, em janeiro/2024, uma notificação do Ministério do Trabalho e Emprego (MTE) informando que deveríamos ter, no mínimo, dois JAs. Desta forma, realizamos a contatação para atendimento à diretriz.

6.1.2.1 – Limpeza
A partir junho, foi acrescentado um novo posto de limpeza em cada unidade do projeto (Roosevelt e Brás), dado o aumento da demanda e de horários que não estava orçado. Também tivemos pontuais serviços excepcionais, não previstos em contrato, tais como limpeza emergencial da unidade Brás devido ao alagamento motivado pelas fortes chuvas que acometeram nossa cidade.

6.1.2.5 – Administrativa / RH
Embora orçado, não tivemos despesas relativas a esta rubrica no exercício.

6.1.3.2.1 – Água
Trabalhamos com consumo consciente da água, o que apresentou redução neste exercício.

6.1.3.2.5 – Telefonia
Ligeira redução no custo devido à troca de plano de telefonia fixa.

6.1.3.5 – Material de Consumo, Escritório e Limpeza
A rubrica apresentou superação ao desvio máximo permitido devido, principalmente, ao aumento das despesas de materiais de limpeza e de escritório. Todavia, no cômputo geral da conta gestora ou principal (6.1.3), ficamos dentro da meta.

6.1.3.6 – Despesas Tributárias e Financeiras
Podemos ter superestimado o valor da rubrica que será revisto para o próximo exercício (2025); de qualquer forma, a economia gerada atende ao princípio da economicidade.

6.1.3.7 – Despesas Diversas (táxi, xérox, correio, motoboy etc.)
A rubrica apresentou superação ao desvio máximo permitido devido, principalmente, ao aumento das despesas de deslocamento. Todavia, no cômputo geral da conta gestora ou principal (6.1.3), ficamos dentro da meta.

6.1.4.1 – Conservação e Manutenção de Edificações
A rubrica apresenta-se abaixo do orçado pois recebemos, ao término de 2024 (dezembro), um repasse adicional de R$ 327.794,00 para realização da obra de recuperação da cimalha da unidade Brás. O serviço não foi contratado dentro do exercício e a verba será utilizada no exercício seguinte (2025).

6.1.4.2 – Sistema de Monitoramento de Segurança e AVCB
Nominalmente, o desvio foi de apenas R$ 2.200,00 acima da meta, motivado principalmente pelo aumento do custo de recarga de extintores.

6.1.5.1.1 – Artista Convidado
Por demandas pedagógicas, houve uma maior contratação de artistas no exercício para materialização das aulas dos Cursos Regulares. Todavia, no cômputo geral da conta gestora ou principal (6.1.5.1), ficamos dentro da meta.

6.1.5.1.2 – Processo Seletivo
No decorrer do exercício, visando economicidade, obtivemos economicidade da rubrica, sem impacto (negativo) das ações finalísticas. Todavia, no cômputo geral da conta gestora ou principal (6.1.5.1), ficamos dentro da meta.

6.1.5.1.3 – Território Cultural
No decorrer do exercício, visando economicidade, obtivemos economicidade da rubrica, sem impacto (negativo) das ações finalísticas. Todavia, no cômputo geral da conta gestora ou principal (6.1.5.1), ficamos dentro da meta.

6.1.5.1.4 – Biblioteca
No decorrer do exercício, visando economicidade, obtivemos economicidade da rubrica, sem impacto (negativo) das ações finalísticas. Todavia, no cômputo geral da conta gestora ou principal (6.1.5.1), ficamos dentro da meta.

6.1.5.1.7 – Prestador de Serviço – Área Fim
Por demandas pedagógicas, houve uma maior contratação de coordenadores e formadores interinos no exercício para materialização das aulas dos Cursos Regulares. Todavia, no cômputo geral da conta gestora ou principal (6.1.5.1), ficamos dentro da meta.

6.1.5.1.8 – Produção e Circulação de Espetáculo
No decorrer do exercício, visando economicidade, obtivemos economicidade da rubrica, sem impacto (negativo) das ações finalísticas. Todavia, no cômputo geral da conta gestora ou principal (6.1.5.1), ficamos dentro da meta.

6.1.5.2.2 – Mesas de Discussão
No decorrer do exercício, visando economicidade, obtivemos economicidade da rubrica, sem impacto (negativo) das ações finalísticas. Todavia, no cômputo geral da conta gestora ou principal (6.1.5.2), ficamos dentro da meta.

6.1.5.3.1 – Residências Artísticas
No decorrer do exercício, visando economicidade, obtivemos economicidade da rubrica, sem impacto (negativo) das ações finalísticas. Todavia, no cômputo geral da conta gestora ou principal (6.1.5.3), ficamos dentro da meta.

6.1.5.3.2 – Eventos/Verba de Apoio
No decorrer do exercício, visando economicidade, obtivemos economicidade da rubrica, sem impacto (negativo) das ações finalísticas. Todavia, no cômputo geral da conta gestora ou principal (6.1.5.3), ficamos dentro da meta.

6.1.5.3.5 – Material e Verba de Apoio
Por demandas pedagógicas, houve uma superação de compra de materiais não prevista em nossa programação orçamentária original. Todavia, no cômputo geral da conta gestora ou principal (6.1.5.3), ficamos dentro da meta.

6.1.5.3.7 – Intercâmbios
No decorrer do exercício, visando economicidade, obtivemos economicidade da rubrica, sem impacto (negativo) das ações finalísticas. Todavia, no cômputo geral da conta gestora ou principal (6.1.5.3), ficamos dentro da meta.

6.1.6.1 – Manutenção de Website
Reformulamos nosso website e, com isso, tivemos um aumento pontual de rubrica, neste exercício.

6.1.6.2 – Projetos Gráficos e Materiais de Comunicação
Por ampliação da oferta de atividades a serem divulgadas, houve uma superação da rubrica em relação à nossa programação orçamentária original.

8.3 – Investimentos com Recursos Vinculados ao CG – Máquinas e Equipamentos
No exercício, adquirimos um conjunto de catracas biométricas para ambas as unidades do projeto, com o propósito de aperfeiçoar nosso controle de acesso, que não estavam orçadas.

8.5 – Benfeitorias
O recurso orçado está vinculado à reversão do fundo de reserva do contrato de gestão anterior (CG 04/2018), não foi utilizado no exercício de 2024.

10.3 – Investimentos com Recursos Incentivados – Máquinas e Equipamentos
O recurso orçado não foi utilizado em 2024 e será integralmente consumido no próximo exercício.

São Paulo, 27 de fevereiro de 2025

ALESSANDRO RIBEIRO
GERENTE ADMINISTRATIVO-FINANCEIRO

IVAN SZOBOSZLAY
TÉCNICO CONTÁBIL
1SP204074/0-1

5. RELAÇÃO DE CONTRATOS E RESPECTIVOS ADITAMENTOS

Nº	CONTRATO	RAZAO SOCIAL	NOME DO CONTRATADO	DATA DE ASSINATURA	OBJETO	VIGÊNCIA		VALOR PAGO NO EXERCÍCIO	TIPO CONTRATAÇÃO	COND. DE PAGAMENTO	ADITAMENTO S/N
0001	/CURSOS/EXTENSÃO/2024 CONTRATO/SPET	FABIO MALERONKA FERRON 25111958878	FABIO MALERONKA FERRON	17/01/2024	ORIENTAÇÃO - CURSO DE EXTENSÃO "PRODUÇÃO CULTURAL CONTEMPORÂNEA, PROGRAMAÇÃO E CURADORIA"	29/01/2024	06/02/2024	R$4.000,00	PJ	ATE 10 DIAS APÓS TERMINO	N
0002	/CURSOS/EXTENSÃO/2024 CONTRATO/SPET	WELLINGTON MENDES PEREIRA DA SILVA 32059249830	BRUNNO ALMEIDA MAIA	08/01/2024	ORIENTAÇÃO - CURSO DE EXTENSÃO "O CORPO UTÓPICO: RELAÇÕES ENTRE MODA, GÊNEROS E SEXUALIDADES "	16/01/2024	05/03/2024	R$4.000,00	PJ	ATE 10 DIAS APÓS TERMINO	N
0003	/CURSOS/EXTENSÃO/2024 CONTRATO/SPET	RAFAEL DOS SANTOS OLIVEIRA	RAFAEL DOS SANTOS OLIVEIRA	01/03/2024	ORIENTAÇÃO - CURSO DE CIRCO "DO CIRCO À CAPOEIRA: UM FAZER BRASILEIRO "	04/03/2024	15/04/2024	R$3.500,00	PJ	ATE 10 DIAS APÓS TERMINO	N
0004	/CURSOS/EXTENSÃO/2024 CONTRATO/SPET	LEILANE TELES DOS SANTOS 04529907503	LEILANE TELES DOS SANTOS	01/03/2024	ORIENTAÇÃO - CURSO DE EXTENSÃO "DANÇA: FRAGMENTOS E CONEXÕES "	04/03/2024	29/04/2024	R$3.800,00	PJ	ATE 10 DIAS APÓS TERMINO	N
0005	/CURSOS/EXTENSÃO/2024 CONTRATO/SPET	JANAINA ZUBA 27373397824	JANAINA ZUBA	04/03/2024	ORIENTAÇÃO - CURSO DE EXTENSÃO "CORPO EM MOVIMENTO "	19/03/2024	30/04/2024	R$4.000,00	PJ	ATE 10 DIAS APÓS TERMINO	N
0006	/CURSOS/EXTENSÃO/2024 CONTRATO/SPET	DAYSE MARIA LUQUE CAICEDO 711.905.721-92	DAYSE M. LUQUE CAICEDO (PIPA LUKE)	04/03/2024	ORIENTAÇÃO - CURSO DE CIRCO "DISSOCIAÇÃO E PRESENÇA CÊNICA COM BAMBOLÊ	05/03/2024	16/04/2024	R$3.500,00	PJ	ATE 10 DIAS APÓS TERMINO	N
0007	/CURSOS/EXTENSÃO/2024 CONTRATO/SPET	ALEXANDRO NASCIMENTO GENARO	ALEXANDRO NASCIMENTO GENARO	22/01/2024	PRJECIONISTA CURSO EXTENSÃO PRODUÇÃO CULTURAL CONTEMPORANEA, PROGRAMAÇÃO E CURADORIA	30/01/2024	30/01/2024	R$250,00	PJ	ATE 10 DIAS APÓS TERMINO	N
0008	/CURSOS/EXTENSÃO/2024 CONTRATO/SPET	SERGIO ZLOTNIC 03118600870	SERGIO ZLOTNIC	20/02/2024	ORIENTAÇÃO - CURSO DE EXTENSÃO "DIÁLOGOS, PSICANÁLISE, TEATRO –LÍNGUA NO DIVÁ, LÍNGUA NO PALCO	24/02/2024	04/05/2024	R$3.000,00	PJ	ATE 10 DIAS APÓS TERMINO	N
0009	/CURSOS/EXTENSÃO/2024 CONTRATO/SPET	SERGIO ZLOTNIC 03118600870	SERGIO ZLOTNIC	25/03/2024	PRODUTOR DA MESA DE DISCUSSÃO "MARCAS DA HISTÓRIA PESSOAL NAS PRODUÇÕES DO ARTISTA	06/04/2024	06/04/2024	R$1.200,00	PJ	ATE 10 DIAS APÓS TERMINO	N
0010	/CURSOS/EXTENSÃO/2024 CONTRATO/SPET	RICARDO CARDOSO	RICARDO CARDOSO	25/03/2024	ORIENTAÇÃO - CURSO DE EXTENSÃO "WILLIAM SHAKESPEARE HOJE: 460 ANOS DO DRAMATURGO INGLÊS	06/04/2024	06/07/2024	R$4.000,00	PJ	ATE 10 DIAS APÓS TERMINO	N
0011	/CURSOS/EXTENSÃO/2024 CONTRATO/SPET	BOB SOUSA FOTOGRAFIA LTDA	BOB SOUSA	18/03/2024	MESA DE DISCUSSÃO "MARKETING CULTURAL E REDES SOCIAIS NO TEATRO	21/03/2024	21/03/2024	R$2.000,00	PJ	ATE 10 DIAS APÓS TERMINO	N
0012	/CURSOS/EXTENSÃO/2024 CONTRATO/SPET	BOB SOUSA FOTOGRAFIA LTDA	BOB SOUSA	01/03/2024	PRODUÇÃO DE IMAGENS – CURSOS DE EXTENSÃO CULTURAL	04/03/2024	19/03/2024	R$800,00	PJ	ATE 10 DIAS APÓS TERMINO	N
0013	/CURSOS/EXTENSÃO/2024 CONTRATO/SPET	PAULA CHAGAS AUTRAN RIBEIRO ME	PAULA CHAGAS AUTRAN RIBEIRO	16/04/2024	ORIENTAÇÃO - CURSO DE EXTENSÃO "HISTÓRIA DO TEATRO DO BRASIL,FRAGMENTOS: DO COLONIALISMO AO DECOLONIALISMO ".	08/05/2024	08/07/2024	R$3.000,00	PJ	ATE 10 DIAS APÓS TERMINO	N
0014	/CURSOS/PROJETOS ESPECIAIS/2024 CONTRATO/SPET	RAFAEL APARECIDO MARQUES	RAFAEL APARECIDO MARQUES	16/04/2024	REGISTRO FOTOGRÁFICO - RESIDÊNCIAS: CRIOULOS; ENSAIO SOBREO VAZIO; E UM LUGAR CHAMADO AMOR	13/04/2024	13/04/2024	R$1.000,00	PJ	ATE 10 DIAS APÓS TERMINO	N

0015	/CURSOS/EX-TENSÃO/2024 CONTRATO/ SPET	SANTUP	BRUNO MOTA	13/05/2024	PALESTRANTE – MESA DE DISCUSSÃO "LGBTQIAP+ NAS ARTES "	27/05/2024	27/05/2024	R$500,00	PJ	ATE 10 DIAS APÓS TERMINO	N
0016	/CURSOS/EX-TENSÃO/2024 CONTRATO/ SPET	CINTHIA ROSSINI	CINTHIA ROSSINI	13/05/2024	PALESTRANTE – MESA DE DISCUSSÃO "LGBTQIAP+ NAS ARTES "	27/05/2024	27/05/2024	R$500,00	PJ	ATE 10 DIAS APÓS TERMINO	N
0017	/CURSOS/EX-TENSÃO/2024 CONTRATO/ SPET	FELIPE SCHER DIAS DA SILVA 06934076621	FELIPE SCHER DIAS DA SILVA	15/07/2024	ORIENTAÇÃO - CIRCO: MA-TERIALIDADES CÊNICAS E DANÇA	16/07/2024	27/08/2024	R$3.500,00	PJ	ATE 10 DIAS APÓS TERMINO	N
0018	/CURSOS/EX-TENSÃO/2024 CONTRATO/ SPET	HELEN MARIA GIORDANI 04805420901	HELEN MARIA GIORDANI	08/07/2024	ORIENTAÇÃO - CURSO DE CIRCO "INICIAÇÃO AO MALABARIS-MO "	10/07/2024	21/08/2024	R$3.500,00	PJ	ATE 10 DIAS APÓS TERMINO	N
0019	/CURSOS/EX-TENSÃO/2024 CONTRATO/ SPET	DIVERSIDADE PROJETOS LTDA	DIEGO RIBEIRO DOS SANTOS OLIVEIRA	20/05/2024	PALESTRANTE – MESA DE DISCUSSÃO "LGBTQIAP+ NAS ARTES	27/05/2024	27/05/2024	R$500,00	PJ	ATE 10 DIAS APÓS TERMINO	N
0020	/CURSOS/EX-TENSÃO/2024 CONTRATO/ SPET	RAPHAEL DA SILVA GARCIA	RAPHAEL DA SILVA GARCIA	15/07/2024	ORIENTAÇÃO - CURSO DE EXTENSÃO "PALAVRA, JOGO E AÇÃO"	24/07/2024	04/09/2024	R$4.000,00	PJ	ATE 10 DIAS APÓS TERMINO	N
0021	/CURSOS/ PROJETOS ES-PECIAIS/2024 CONTRATO/ SPET	RAFAEL APARECIDO MARQUES	RAFAEL APARECIDO MARQUES	15/07/2024	REGISTRO FOTOGRÁFICO – RESIDÊNCIAS "PARA NÃO GRITAR" E "2 PALITOS"; E LANÇAMENTO "SOLANO TRINDADE"	05/07/2024	25/07/2024	R$1.600,00	PJ	ATE 10 DIAS APÓS TERMINO	N
0022	/CURSOS/EX-TENSÃO/2024 CONTRATO/ SPET	LUIZA HEL-ENA THESIN 32693965896	LUIZA HELENA THESIN	01/07/2024	ORIENTAÇÃO - CURSO DE EXTENSÃO "PRODUÇÃO CULTURAL EM ESPAÇOS PÚBLICOS "	08/07/2024	04/09/2024	R$4.000,00	PJ	ATE 10 DIAS APÓS TERMINO	N
0023	/CURSOS/ PROJETOS ES-PECIAIS/2024 CONTRATO/ SPET	CRISTIAN FER-NANDO MOYA LANDI LTDA	CRISTIAN FERNANDO MOYA LANDI	30/04/2024	ASSESSORIA ARTÍSTICA PARA RESIDÊNCIAS E PAUTAS EM EXTENSÃO CULTURAL E PROJETOS ESPECIAIS	02/05/2024	10/07/2024	R$2.000,00	PJ	ATE 10 DIAS APÓS TERMINO	N
0024	/CURSOS/EX-TENSÃO/2024 CONTRATO/ SPET	MEGAMINI PRODUÇÕES ARTÍSTICAS LTDA - ME	GABRIEL GUIMARD	21/08/2024	ORIENTAÇÃO - CURSO DE CIRCO "TERRITÓRIOS DO RISO"	04/10/2024	03/12/2024	R$3.500,00	PJ	ATE 10 DIAS APÓS TERMINO	N
0025	/CURSOS/EX-TENSÃO/2024 CONTRATO/ SPET	ANA BEATRIZ PESTANA	ANA BEATRIZ PESTANA	19/08/2024	PALESTRANTE DA MESA DE DISCUSSÃO "TEATRO POLÍTICO PERU - BRASIL: CON-EXÃO AMÉRICA LATINAO	23/08/2024	23/08/2024	R$1.500,00	PJ	ATE 10 DIAS APÓS TERMINO	N
0026	/CURSOS/EX-TENSÃO/2024 CONTRATO/ SPET	RAFAEL APARECIDO MARQUES	RAFAEL APARECIDO MARQUES	01/08/2024	REGISTRO FOTOGRÁFICO - EXTENSÃO CULTURAL | AGOSTO	05/05/2024	30/08/2024	R$1.000,00	PJ	ATE 10 DIAS APÓS TERMINO	N
0027	/CURSOS/EX-TENSÃO/2024 CONTRATO/ SPET	RENATA DE FREITAS BONVINO 37244410883	RENATA DE FREITAS BONVINO	23/09/2024	ORIENTAÇÃO – CURSO DE EXTENSÃO "STYLING DE MODA NA CONSTRUÇÃO DA CENA	23/10/2024	27/11/2024	R$4.000,00	PJ	ATE 10 DIAS APÓS TERMINO	N
0028	/CURSOS/ PROJETOS ES-PECIAIS/2024 CONTRATO/ SPET	EDSON LOPES JR FOTOGRAFIA	EDSON LOPES	02/09/2024	PRODUÇÃO D E IMAGENS RESIDÊNCIA "	06/09/2024	06/09/2024	R$500,00	PJ	ATE 10 DIAS APÓS TERMINO	N
0029	/CURSOS/ PROJETOS ES-PECIAIS/2024 CONTRATO/ SPET	JANAINA ZUBA 27373397824	JANAINA ZUBA 27373397824	20/08/2024	JÚRI – 5° PRÊ-MIO SOLANO TRINDADE	24/08/2024	10/09/2024	R$3.000,00	PJ	ATE 10 DIAS APÓS TERMINO	N
0030	/CURSOS/ PROJETOS ES-PECIAIS/2024 CONTRATO/ SPET	DENILSON ALVES TOUR-INHO	DENILSON	20/08/2024	PRESTAÇÃO DE SERVIÇOS COMO JÚRI – 5° PRÊMIO SOLA-NO TRINDADE	24/08/2024	10/09/2024	R$3.000,00	PJ	ATE 10 DIAS APÓS TERMINO	N
0031	/CURSOS/ PROJETOS ES-PECIAIS/2024 CONTRATO/ SPET	D&M PUBLICI-DADE	DEBORA MOISES	09/09/2024	PRESTAÇÃO DE SERVIÇOS COMO JÚRI – 5° PRÊMIO SOLA-NO TRINDADE	13/09/2024	04/10/2024	R$1.000,00	PJ	ATE 10 DIAS APÓS TERMINO	N
0032	/CURSOS/EX-TENSÃO/2024 CONTRATO/ SPET	TRANSBORDA PRODUCAO DE CULTURA E TECNOLOGIA LTDA	RODRIGO GABRIEL FRANCO RUBIO	05/09/2024	FOTO E FILMAGEM	05/09/2024	05/09/2024	R$500,00	PJ	ATE 10 DIAS APÓS TERMINO	N
0033	/CURSOS/ PROJETOS ES-PECIAIS/2024 CONTRATO/ SPET	OMI ORI PRODUCOES ARTISTICAS LTDA	LUCIANA ALINE APA-RECIDA RIBEIRO SILVA – LUZ RIBEIRO	19/11/2024	APRESEN-TAÇÃO E POCKET SHOW POETA ESQUE-MA NOVO	21/11/2024	21/11/2024	R$2.000,00	PJ	ATE 10 DIAS APÓS TERMINO	N
0034	/CURSOS/EX-TENSÃO/2024 CONTRATO/ SPET	MARCIO TITO PELLEGRINI TRIGO	MARCIO TITO PEL-LEGRINI TRIGO	23/09/2024	ORIENTAÇÃO - CURSO DE EXTENSÃO "MONTAGEM TEATRAL: CRIAÇÃO DE UMA PEÇA MARGINAL	25/09/2024	28/11/2024	R$4.000,00	PJ	ATE 10 DIAS APÓS TERMINO	N

0001	/PROCESSO SELETIVO/ CURSOS REGULARES/2024 CONTRATO/ SPET	PAULA CHAGAS AUTRAN RIBEIRO ME	PAULA CHAGAS AUTRAN RIBEIRO	12/06/2024	ELABORAÇÃO DA REDAÇÃO PROCESSO SELETIVO 02/24	13/06/2024	21/06/2024	R$600,00	PJ	ATE 10 DIAS APÓS TERMINO	N
0002	/PROCESSO SELETIVO/ CURSOS REGULARES/2024 CONTRATO/ SPET	EDUARDO CHAGAS	EDUARDO CHAGAS	10/06/2024	COMISSÃO DE SELEÇÃO – PRIMEIRO E SEGUNDO MOMENTO PROCESSO SELETIVO 02/24 DIREÇÃO	17/06/2024	12/07/2024	R$4.320,00	PJ	ATE 10 DIAS APÓS TERMINO	N
0003	/PROCESSO SELETIVO/ CURSOS REGULARES/2024 CONTRATO/ SPET	ANA LUIZA FERREIRA COSTA	ANA LUIZA FERREIRA COSTA	10/06/2024	COMISSÃO DE SELEÇÃO – PRIMEIRO E SEGUNDO MOMENTO PROCESSO SELETIVO 02/24 HUMOR	17/06/2024	12/07/2024	R$480,00	PJ	ATE 10 DIAS APÓS TERMINO	N
0004	/PROCESSO SELETIVO/ CURSOS REGULARES/2024 CONTRATO/ SPET	ANDRE RENATO LAVESSO MENDES 33953324896	ANDRE RENATO LAVESSO MENDES	10/06/2024	COMISSÃO DE SELEÇÃO – PRIMEIRO E SEGUNDO MOMENTO PROCESSO SELETIVO 02/24 HUMOR	17/06/2024	12/07/2024	R$480,00	PJ	ATE 10 DIAS APÓS TERMINO	N
0005	/PROCESSO SELETIVO/ CURSOS REGULARES/2024 CONTRATO/ SPET	"ELISABETE VITORIA DORGAM MARTINS 87500221800"	"ELISABETE VITORIA DORGAM MARTINS "	10/06/2024	COMISSÃO DE SELEÇÃO – PRIMEIRO E SEGUNDO MOMENTO PROCESSO SELETIVO 02/24 HUMOR	17/06/2024	12/07/2024	R$240,00	PJ	ATE 10 DIAS APÓS TERMINO	N
0006	/PROCESSO SELETIVO/ CURSOS REGULARES/2024 CONTRATO/ SPET	CÍNTIA PEREIRA GASPARETTI	CÍNTIA PEREIRA GASPARETTI	10/06/2024	COMISSÃO DE SELEÇÃO – PRIMEIRO E SEGUNDO MOMENTO PROCESSO SELETIVO 02/24 SONOPLASTIA	17/06/2024	12/07/2024	R$880,00	PJ	ATE 10 DIAS APÓS TERMINO	N
0007	/PROCESSO SELETIVO/ CURSOS REGULARES/2024 CONTRATO/ SPET	JACKELINE SEVERINA BEZERRA VISENTIN	JACKELINE SEVERINA BEZERRA VISENTIN	10/06/2024	COMISSÃO DE SELEÇÃO – PRIMEIRO E SEGUNDO MOMENTO PROCESSO SELETIVO 02/24 SONOPLASTIA	17/06/2024	12/07/2024	R$880,00	PJ	ATE 10 DIAS APÓS TERMINO	N
0008	/PROCESSO SELETIVO/ CURSOS REGULARES/2024 CONTRATO/ SPET	46.907.368 DANILO RIBEIRO STAVALE	DANILO RIBEIRO STAVALE	01/08/2024	ASSISTÊNCIA AO PROGRAMA OPORTUNIDADES PARA SELEÇÃO DE CANDIDATOS	13/08/2024	28/08/2024	R$1.040,00	PJ	ATE 10 DIAS APÓS TERMINO	N
0009	/PROCESSO SELETIVO/ CURSOS REGULARES/2024 CONTRATO/ SPET	ANDRE RENATO LAVESSO MENDES 33953324896	ANDRE RENATO LAVESSO MENDES	30/09/2024	COMISSÃO DE SELEÇÃO – PROCESSO SELETIVO 01/25	01/10/2024	01/10/2024	R$320,00	PJ	ATE 10 DIAS APÓS TERMINO	N
0010	/PROCESSO SELETIVO/ CURSOS REGULARES/2024 CONTRATO/SPET	ANA LUIZA FERREIRA COSTA	ANA LUIZA FERREIRA COSTA	30/09/2024	COMISSÃO DE SELEÇÃO – PROCESSO SELETIVO 01/25	25/10/2024	25/10/2024	R$240,00	PJ	ATE 10 DIAS APÓS TERMINO	N
0011	/PROCESSO SELETIVO/ CURSOS REGULARES/2024 CONTRATO/ SPET	CÍNTIA PEREIRA GASPARETTI	CÍNTIA PEREIRA GASPARETTI	30/09/2024	COMISSÃO DE SELEÇÃO – PROCESSO SELETIVO 01/25	30/10/2024	30/10/2024	R$400,00	PJ	ATE 10 DIAS APÓS TERMINO	N
0012	/PROCESSO SELETIVO/ CURSOS REGULARES/2024 CONTRATO/ SPET	ELISABETE VITORIA DORGAM MARTINS 87500221800	"ELISABETE VITORIA DORGAM MARTINS "	30/09/2024	COMISSÃO DE SELEÇÃO – PROCESSO SELETIVO 01/25	25/10/2024	25/10/2024	R$240,00	PJ	ATE 10 DIAS APÓS TERMINO	N
0013	/PROCESSO SELETIVO/ CURSOS REGULARES/2024 CONTRATO/ SPET	40.180.186 GABRIELE DE SOUZA OLIVEIRA	GABRIELE DE SOUZA OLIVEIRA	30/09/2024	COMISSÃO DE SELEÇÃO – PROCESSO SELETIVO 01/25	25/10/2024	25/10/2024	R$240,00	PJ	ATE 10 DIAS APÓS TERMINO	N
0014	/PROCESSO SELETIVO/ CURSOS REGULARES/2024 CONTRATO/ SPET	FERNANDA CUNHA MELLO 31095824813	FERNANDA CUNHA MELLO	30/09/2024	COMISSÃO DE SELEÇÃO – PROCESSO SELETIVO 01/25	30/10/2024	31/10/2024	R$560,00	PJ	ATE 10 DIAS APÓS TERMINO	N
0015	/PROCESSO SELETIVO/ CURSOS REGULARES/2024 CONTRATO/ SPET	JOSE CEZAR PINHEIRO RENZI 34518044843	CEZAR RENZI	30/09/2024	COMISSÃO DE SELEÇÃO – PROCESSO SELETIVO 01/25	29/10/2024	29/10/2024	R$240,00	PJ	ATE 10 DIAS APÓS TERMINO	N
0016	/PROCESSO SELETIVO/ CURSOS REGULARES/2024 CONTRATO/ SPET	JACKELINE SEVERINA BEZERRA VISENTIN	JACKELINE SEVERINA BEZERRA VISENTIN	30/09/2024	COMISSÃO DE SELEÇÃO – PROCESSO SELETIVO 01/25	30/10/2024	30/10/2024	R$400,00	PJ	ATE 10 DIAS APÓS TERMINO	N
0017	/PROCESSO SELETIVO/ CURSOS REGULARES/2024 CONTRATO/ SPET	CAMILA TURIN JEREZ 30432432850	CAMILA TURIN JEREZ	30/09/2024	COMISSÃO DE SELEÇÃO – PROCESSO SELETIVO 01/25	30/10/2024	31/10/2024	R$560,00	PJ	ATE 10 DIAS APÓS TERMINO	N
0018	/PROCESSO SELETIVO/ CURSOS REGULARES/2024 CONTRATO/ SPET	ASSOCIAÇÃO CULTURAL CORPO RASTREADO	MAWUSI TULANI JERÔNIMO	30/09/2024	COMISSÃO DE SELEÇÃO – PROCESSO SELETIVO 01/25	30/10/2024	31/10/2024	R$560,00	PJ	ATE 10 DIAS APÓS TERMINO	N
0019	/PROCESSO SELETIVO/ CURSOS REGULARES/2024 CONTRATO/ SPET	LUMA DE SOUSA YOSHIOKA	LUMA DE SOUSA YOSHIOKA	30/09/2024	COMISSÃO DE SELEÇÃO – PROCESSO SELETIVO 01/25	29/10/2024	30/10/2024	R$320,00	PJ	ATE 10 DIAS APÓS TERMINO	N
0020	/PROCESSO SELETIVO/ CURSOS REGULARES/2024 CONTRATO/ SPET	NATHALIA CAMPOS RODRIGUES 42095208889	NATHALIA CAMPOS RODRIGUES	30/09/2024	COMISSÃO DE SELEÇÃO – PROCESSO SELETIVO 01/25	29/10/2024	30/10/2024	R$320,00	PJ	ATE 10 DIAS APÓS TERMINO	N

0021	/PROCESSO SELETIVO/ CURSOS REGULARES/2024 CONTRATO/ SPET	DENILSON MARQUES DE OLIVEIRA	DENILSON MARQUES DE OLIVEIRA	30/09/2024	COMISSÃO DE SELEÇÃO – PROCESSO SELETIVO 01/25	25/10/2024	25/10/2024	R$300,00	RPA	ATE 10 DIAS APÓS TERMINO	N
0022	/PROCESSO SELETIVO/ CURSOS REGULARES/2024 CONTRATO/ SPET	CRISTIAN FERNANDO MOYA LANDI 00455043779	CRISTIAN FERNANDO MOYA LANDI	30/09/2024	COMISSÃO DE SELEÇÃO – PROCESSO SELETIVO 01/25	30/10/2024	30/10/2024	R$320,00	PJ	ATE 10 DIAS APÓS TERMINO	N
0023	/PROCESSO SELETIVO/ CURSOS REGULARES/2024 CONTRATO/ SPET	RHEROANDRA NATALIA DA SILVA LOPES	RHEROANDRA NATALIA DA SILVA LOPES	30/09/2024	COMISSÃO DE SELEÇÃO – PROCESSO SELETIVO 01/25	30/10/2024	30/10/2024	R$320,00	PJ	ATE 10 DIAS APÓS TERMINO	N
0024	/PROCESSO SELETIVO/ CURSOS REGULARES/2024 CONTRATO/ SPET	36.364.953 DARA THAYNA DE LIMA GADELHA DUARTE	DARA THAYNA DE LIMA GADELHA DUARTE	30/09/2024	COMISSÃO DE SELEÇÃO – PROCESSO SELETIVO 01/25	25/10/2024	25/10/2024	R$240,00	PJ	ATE 10 DIAS APÓS TERMINO	N
0001	/CURSOS/ CURSOS REGULARES/2024 CONTRATO/ SPET	ALESSANDRO GOBET TOLLER 18377123878	ALESSANDRO GOBET TOLLER	22/03/2024	PROCESSO DE INVESTIGAÇÃO TEATRAL II DRAMATURGIA	01/04/2024	16/04/2024	R$1.280,00	PJ	ATE 10 DIAS APÓS TERMINO	N
0002	/CURSOS/ CURSOS REGULARES/2024 CONTRATO/ SPET	AURIS PRODUÇÕES E COMUNICAÇÕES LTDA.	CYNTHIA SAMPAIO DE GUSMÃO	22/03/2024	PROCESSO DE INVESTIGAÇÃO TEATRAL II DRAMATURGIA	03/04/2024	17/04/2024	R$960,00	PJ	ATE 10 DIAS APÓS TERMINO	N
0003	/CURSOS/ CURSOS REGULARES/2024 CONTRATO/ SPET	"LAGARTIXA PRETA PRODUÇÕES CINEMATOGRAFICAS, CENICAS E PUBLICITÁRIA LTDA"	DANIEL CORDEIRO DA VEIGA	22/03/2024	PROCESSO DE INVESTIGAÇÃO TEATRAL III DRAMATURGIA	17/05/2024	21/05/2024	R$960,00	PJ	ATE 10 DIAS APÓS TERMINO	N
0004	/CURSOS/ CURSOS REGULARES/2024 CONTRATO/ SPET	COMPANHIA ALMA DELL' ART	GUILHERME AUGUSTO DINIZ	22/03/2024	PROCESSO DE INVESTIGAÇÃO TEATRAL III DRAMATURGIA	07/05/2024	10/05/2024	R$960,00	PJ	ATE 10 DIAS APÓS TERMINO	N
0005	/CURSOS/ CURSOS REGULARES/2024 CONTRATO/ SPET	MARIANA MORAIS SANTANA DA SILVA	MARIANA MORAIS SANTANA DA SILVA	22/03/2024	PROCESSO DE INVESTIGAÇÃO TEATRAL II CENOGRAFIA E FIGURINO	03/04/2024	09/04/2024	R$1.280,00	PJ	ATE 10 DIAS APÓS TERMINO	N
0006	/CURSOS/ CURSOS REGULARES/2024 CONTRATO/SPET	RONALD DELAQUA	RONALD DELAQUA	22/03/2024	PROCESSO DE INVESTIGAÇÃO TEATRAL II TECNICAS DE PALCO	03/04/2024	10/04/2024	R$960,00	RPA	ATE 10 DIAS APÓS TERMINO	N
0007	/CURSOS/ CURSOS REGULARES/2024 CONTRATO/ SPET	DRALA PRODUÇÕES ARTÍSTICAS LTDA	FERNANDO SERGIO VIANA NEVES	22/03/2024	PROCESSO DE INVESTIGAÇÃO TEATRAL III ATUAÇÃO	07/05/2024	07/05/2024	R$320,00	PJ	ATE 10 DIAS APÓS TERMINO	N
0008	/CURSOS/ CURSOS REGULARES/2024 CONTRATO/ SPET	DRALA PRODUÇÕES ARTÍSTICAS LTDA	FERNANDO SERGIO VIANA NEVES	22/03/2024	PROCESSO DE INVESTIGAÇÃO TEATRAL III HUMOR	08/05/2024	08/05/2024	R$320,00	PJ	ATE 10 DIAS APÓS TERMINO	N
0009	/CURSOS/ CURSOS REGULARES/2024 CONTRATO/ SPET	DRALA PRODUÇÕES ARTÍSTICAS LTDA	FERNANDO SERGIO VIANA NEVES	22/03/2024	PROCESSO DE INVESTIGAÇÃO TEATRAL III DIREÇÃO	01/04/2024	12/04/2024	R$1.600,00	PJ	ATE 10 DIAS APÓS TERMINO	N
0010	/CURSOS/ CURSOS REGULARES/2024 CONTRATO/ SPET	LETICIA SEKITO DE FREITAS HIGUTI 27943140842	LETICIA SEKITO DE FREITAS HIGUTI	28/02/2024	PROCESSO DE INVESTIGAÇÃO TEATRAL I, II E III ATUAÇÃO	01/03/2024	03/06/2024	R$3.200,00	PJ	ATE 10 DIAS APÓS TERMINO	N
0011	/CURSOS/ CURSOS REGULARES/2024 CONTRATO/ SPET	LUÍSA MOUZINHO SANTOS DE OLIVEIRA	LUÍSA MOUZINHO SANTOS DE OLIVEIRA	01/03/2024	PROCESSO DE INVESTIGAÇÃO TEATRAL I, II E III ATUAÇÃO	08/03/2024	05/06/2024	R$3.520,00	PJ	ATE 10 DIAS APÓS TERMINO	N
0012	/CURSOS/ CURSOS REGULARES/2024 CONTRATO/ SPET	GABRIELA LUNA CASTOR DE LIMA	GABRIELA LUNA CASTOR DE LIMA	22/03/2024	PROCESSO DE INVESTIGAÇÃO TEATRAL II E III CENOGRAFIA E FIGURINO	10/04/2024	07/05/2024	R$1.280,00	PJ	ATE 10 DIAS APÓS TERMINO	N
0013	/CURSOS/ CURSOS REGULARES/2024 CONTRATO/ SPET	50. 444. 196 TATIANA CAROLINE DIAS PEREIRA	TATIANA CAROLINE DIAS PEREIRA	22/03/2024	PROCESSO DE INVESTIGAÇÃO TEATRAL III CENOGRAFIA E FIGURINO	14/05/2024	17/05/2024	R$960,00	PJ	ATE 10 DIAS APÓS TERMINO	N
0014	/CURSOS/ CURSOS REGULARES/2024 CONTRATO/ SPET	PAULA CHAGAS AUTRAN RIBEIRO ME	PAULA CHAGAS AUTRAN RIBEIRO	22/03/2024	PROCESSO DE INVESTIGAÇÃO TEATRAL II DRAMATURGIA	03/04/2024	10/04/2024	R$960,00	PJ	ATE 10 DIAS APÓS TERMINO	N
0015	/CURSOS/ CURSOS REGULARES/2024 CONTRATO/ SPET	PAULA DE PAOLI	PAULA DE PAOLI	22/03/2024	PROCESSO DE INVESTIGAÇÃO TEATRAL II - TÉCNICAS DE PALCO	08/04/2024	16/04/2024	R$1.280,00	RPA	5 DIA ÚTIL	N
0016	/CURSOS/ CURSOS REGULARES/2024 CONTRATO/ SPET	GRISSEL PIGUILLEM MANGANELLI 23340145830	GRISSEL PIGUILLEM MANGANELLI	01/03/2024	PROCESSO DE INVESTIGAÇÃO TEATRAL I ILUMINAÇÃO	11/03/2024	12/03/2024	R$1.280,00	PJ	ATE 10 DIAS APÓS TERMINO	N
0017	/CURSOS/ CURSOS REGULARES/2024 CONTRATO/ SPET	ANTONIO DE MATTOS CABRAL 08812208843	ANTONIO DE MATTOS CABRAL	03/04/2024	PROCESSO DE INVESTIGAÇÃO TEATRAL III ATUAÇÃO	15/05/2024	15/05/2024	R$320,00	PJ	ATE 10 DIAS APÓS TERMINO	N
0018	/CURSOS/ CURSOS REGULARES/2024 CONTRATO/ SPET	ANTONIO DE MATTOS CABRAL 08812208843	ANTONIO DE MATTOS CABRAL	03/04/2024	PROCESSO DE INVESTIGAÇÃO TEATRAL III HUMOR	29/05/2024	29/05/2024	R$320,00	PJ	ATE 10 DIAS APÓS TERMINO	N
0019	/CURSOS/ CURSOS REGULARES/2024 CONTRATO/ SPET	ANTONIO DE MATTOS CABRAL 08812208843	ANTONIO DE MATTOS CABRAL	03/04/2024	PROCESSO DE INVESTIGAÇÃO TEATRAL III DRAMATURGIA	22/05/2024	22/05/2024	R$320,00	PJ	ATE 10 DIAS APÓS TERMINO	N

0021	/PROCESSO SELETIVO/ CURSOS REGULARES/2024 CONTRATO/ SPET	DENILSON MARQUES DE OLIVEIRA	DENILSON MARQUES DE OLIVEIRA	30/09/2024	COMISSÃO DE SELEÇÃO – PROCESSO SELETIVO 01/25	25/10/2024	25/10/2024	R$300,00	RPA	ATE 10 DIAS APÓS TERMINO	N
0022	/PROCESSO SELETIVO/ CURSOS REGULARES/2024 CONTRATO/ SPET	CRISTIAN FERNANDO MOYA LANDI 00455043779	CRISTIAN FERNANDO MOYA LANDI	30/09/2024	COMISSÃO DE SELEÇÃO – PROCESSO SELETIVO 01/25	30/10/2024	30/10/2024	R$320,00	PJ	ATE 10 DIAS APÓS TERMINO	N
0023	/PROCESSO SELETIVO/ CURSOS REGULARES/2024 CONTRATO/ SPET	RHEROANDRA NATALIA DA SILVA LOPES	RHEROANDRA NATALIA DA SILVA LOPES	30/09/2024	COMISSÃO DE SELEÇÃO – PROCESSO SELETIVO 01/25	30/10/2024	30/10/2024	R$320,00	PJ	ATE 10 DIAS APÓS TERMINO	N
0024	/PROCESSO SELETIVO/ CURSOS REGULARES/2024 CONTRATO/ SPET	36.364.953 DARA THAYNA DE LIMA GADELHA DUARTE	DARA THAYNA DE LIMA GADELHA DUARTE	30/09/2024	COMISSÃO DE SELEÇÃO – PROCESSO SELETIVO 01/25	25/10/2024	25/10/2024	R$240,00	PJ	ATE 10 DIAS APÓS TERMINO	N
0001	/CURSOS/ CURSOS REGULARES/2024 CONTRATO/ SPET	ALESSANDRO GOBET TOLLER 18377123878	ALESSANDRO GOBET TOLLER	22/03/2024	PROCESSO DE INVESTIGAÇÃO TEATRAL II DRAMATURGIA	01/04/2024	16/04/2024	R$1.280,00	PJ	ATE 10 DIAS APÓS TERMINO	N
0002	/CURSOS/ CURSOS REGULARES/2024 CONTRATO/ SPET	AURIS PRODUÇÕES E COMUNICAÇÕES LTDA.	CYNTHIA SAMPAIO DE GUSMÃO	22/03/2024	PROCESSO DE INVESTIGAÇÃO TEATRAL II DRAMATURGIA	03/04/2024	17/04/2024	R$960,00	PJ	ATE 10 DIAS APÓS TERMINO	N
0003	/CURSOS/ CURSOS REGULARES/2024 CONTRATO/ SPET	"LAGARTIXA PRETA PRODUÇÕES CINEMATOGRAFICAS, CENICAS E PUBLICITÁRIA LTDA"	DANIEL CORDEIRO DA VEIGA	22/03/2024	PROCESSO DE INVESTIGAÇÃO TEATRAL III DRAMATURGIA	17/05/2024	21/05/2024	R$960,00	PJ	ATE 10 DIAS APÓS TERMINO	N
0004	/CURSOS/ CURSOS REGULARES/2024 CONTRATO/ SPET	COMPANHIA ALMA DELL' ART	GUILHERME AUGUSTO DINIZ	22/03/2024	PROCESSO DE INVESTIGAÇÃO TEATRAL III DRAMATURGIA	07/05/2024	10/05/2024	R$960,00	PJ	ATE 10 DIAS APÓS TERMINO	N
0005	/CURSOS/ CURSOS REGULARES/2024 CONTRATO/ SPET	MARIANA MORAIS SANTANA DA SILVA	MARIANA MORAIS SANTANA DA SILVA	22/03/2024	PROCESSO DE INVESTIGAÇÃO TEATRAL II CENOGRAFIA E FIGURINO	03/04/2024	09/04/2024	R$1.280,00	PJ	ATE 10 DIAS APÓS TERMINO	N
0006	/CURSOS/ CURSOS REGULARES/2024 CONTRATO/SPET	RONALD DELAQUA	RONALD DELAQUA	22/03/2024	PROCESSO DE INVESTIGAÇÃO TEATRAL II TECNICAS DE PALCO	03/04/2024	10/04/2024	R$960,00	RPA	ATE 10 DIAS APÓS TERMINO	N
0007	/CURSOS/ CURSOS REGULARES/2024 CONTRATO/ SPET	DRALA PRODUÇÕES ARTÍSTICAS LTDA	FERNANDO SERGIO VIANA NEVES	22/03/2024	PROCESSO DE INVESTIGAÇÃO TEATRAL III ATUAÇÃO	07/05/2024	07/05/2024	R$320,00	PJ	ATE 10 DIAS APÓS TERMINO	N
0008	/CURSOS/ CURSOS REGULARES/2024 CONTRATO/ SPET	DRALA PRODUÇÕES ARTÍSTICAS LTDA	FERNANDO SERGIO VIANA NEVES	22/03/2024	PROCESSO DE INVESTIGAÇÃO TEATRAL III HUMOR	08/05/2024	08/05/2024	R$320,00	PJ	ATE 10 DIAS APÓS TERMINO	N
0009	/CURSOS/ CURSOS REGULARES/2024 CONTRATO/ SPET	DRALA PRODUÇÕES ARTÍSTICAS LTDA	FERNANDO SERGIO VIANA NEVES	22/03/2024	PROCESSO DE INVESTIGAÇÃO TEATRAL III DIREÇÃO	01/04/2024	12/04/2024	R$1.600,00	PJ	ATE 10 DIAS APÓS TERMINO	N
0010	/CURSOS/ CURSOS REGULARES/2024 CONTRATO/ SPET	LETICIA SEKITO DE FREITAS HIGUTI 27943140842	LETICIA SEKITO DE FREITAS HIGUTI	28/02/2024	PROCESSO DE INVESTIGAÇÃO TEATRAL I, II E III ATUAÇÃO	01/03/2024	03/06/2024	R$3.200,00	PJ	ATE 10 DIAS APÓS TERMINO	N
0011	/CURSOS/ CURSOS REGULARES/2024 CONTRATO/ SPET	LUÍSA MOUZINHO SANTOS DE OLIVEIRA	LUÍSA MOUZINHO SANTOS DE OLIVEIRA	01/03/2024	PROCESSO DE INVESTIGAÇÃO TEATRAL I, II E III ATUAÇÃO	08/03/2024	05/06/2024	R$3.520,00	PJ	ATE 10 DIAS APÓS TERMINO	N
0012	/CURSOS/ CURSOS REGULARES/2024 CONTRATO/ SPET	GABRIELA LUNA CASTOR DE LIMA	GABRIELA LUNA CASTOR DE LIMA	22/03/2024	PROCESSO DE INVESTIGAÇÃO TEATRAL II E III CENOGRAFIA E FIGURINO	10/04/2024	07/05/2024	R$1.280,00	PJ	ATE 10 DIAS APÓS TERMINO	N
0013	/CURSOS/ CURSOS REGULARES/2024 CONTRATO/ SPET	50. 444. 196 TATIANA CAROLINE DIAS PEREIRA	TATIANA CAROLINE DIAS PEREIRA	22/03/2024	PROCESSO DE INVESTIGAÇÃO TEATRAL III CENOGRAFIA E FIGURINO	14/05/2024	17/05/2024	R$960,00	PJ	ATE 10 DIAS APÓS TERMINO	N
0014	/CURSOS/ CURSOS REGULARES/2024 CONTRATO/ SPET	PAULA CHAGAS AUTRAN RIBEIRO ME	PAULA CHAGAS AUTRAN RIBEIRO	22/03/2024	PROCESSO DE INVESTIGAÇÃO TEATRAL II DRAMATURGIA	03/04/2024	10/04/2024	R$960,00	PJ	ATE 10 DIAS APÓS TERMINO	N
0015	/CURSOS/ CURSOS REGULARES/2024 CONTRATO/ SPET	PAULA DE PAOLI	PAULA DE PAOLI	22/03/2024	PROCESSO DE INVESTIGAÇÃO TEATRAL II - TÉCNICAS DE PALCO	08/04/2024	16/04/2024	R$1.280,00	RPA	5 DIA ÚTIL	N
0016	/CURSOS/ CURSOS REGULARES/2024 CONTRATO/ SPET	GRISSEL PIGUILLEM MANGANELLI 23340145830	GRISSEL PIGUILLEM MANGANELLI	01/03/2024	PROCESSO DE INVESTIGAÇÃO TEATRAL I ILUMINAÇÃO	11/03/2024	12/03/2024	R$1.280,00	PJ	ATE 10 DIAS APÓS TERMINO	N
0017	/CURSOS/ CURSOS REGULARES/2024 CONTRATO/ SPET	ANTONIO DE MATTOS CABRAL 08812208843	ANTONIO DE MATTOS CABRAL	03/04/2024	PROCESSO DE INVESTIGAÇÃO TEATRAL III ATUAÇÃO	15/05/2024	15/05/2024	R$320,00	PJ	ATE 10 DIAS APÓS TERMINO	N
0018	/CURSOS/ CURSOS REGULARES/2024 CONTRATO/ SPET	ANTONIO DE MATTOS CABRAL 08812208843	ANTONIO DE MATTOS CABRAL	03/04/2024	PROCESSO DE INVESTIGAÇÃO TEATRAL III HUMOR	29/05/2024	29/05/2024	R$320,00	PJ	ATE 10 DIAS APÓS TERMINO	N
0019	/CURSOS/ CURSOS REGULARES/2024 CONTRATO/ SPET	ANTONIO DE MATTOS CABRAL 08812208843	ANTONIO DE MATTOS CABRAL	03/04/2024	PROCESSO DE INVESTIGAÇÃO TEATRAL III DRAMATURGIA	22/05/2024	22/05/2024	R$320,00	PJ	ATE 10 DIAS APÓS TERMINO	N

0020	/CURSOS/ CURSOS REGULARES/2024 CONTRATO/ SPET	USINA DA ALEGRIA PLANETÁRIA LTDA. EPP	RENATO BOLELLI REBOUÇAS	01/03/2024	PROCESSO DE INVESTIGAÇÃO TEATRAL II E III CENOGRAFIA E FIGURINO	05/03/2024	05/04/2024	R$1.600,00	PJ	ATE 10 DIAS APÓS TERMINO	N
0021	/CURSOS/ CURSOS REGULARES/2024 CONTRATO/ SPET	ANDERSON CLAUDIR DO CARMO PEREIRA 34231469822	ANDERSON CLAUDIR DO CARMO PEREIRA	03/04/2024	PROCESSO DE INVESTIGAÇÃO TEATRAL II E III DIREÇÃO	10/04/2024	09/05/2024	R$960,00	PJ	ATE 10 DIAS APÓS TERMINO	N
0022	/CURSOS/ CURSOS REGULARES/2024 CONTRATO/ SPET	MARIA LUCIANA BAZAN 21418176842	MARÍA LUCIANA BAZÁN	03/04/2024	PROCESSO DE INVESTIGAÇÃO TEATRAL II E III DIREÇÃO	16/04/2024	07/05/2024	R$640,00	PJ	ATE 10 DIAS APÓS TERMINO	2 ADD
0023	/CURSOS/ CURSOS REGULARES/2024 CONTRATO/ SPET	"ELISABETE VITORIA DORGAM MARTINS 87500221800"	ELISABETE VITÓRIA DORGAM MARTINS	03/04/2024	PROCESSO DE INVESTIGAÇÃO TEATRAL III HUMOR	09/05/2024	23/05/2024	R$640,00	PJ	ATE 10 DIAS APÓS TERMINO	N
0024	/CURSOS/ CURSOS REGULARES/2024 CONTRATO/ SPET	GINA MARÍA MONGE AGUILAR	GINA MARÍA MONGE AGUILAR	03/04/2024	PROCESSO DE INVESTIGAÇÃO TEATRAL III HUMOR	10/05/2024	24/05/2024	R$1.920,00	RPA	ATE 10 DIAS APÓS TERMINO	N
0025	/CURSOS/ CURSOS REGULARES/2024 CONTRATO/ SPET	PEANUTS PRODUÇÕES ARTÍSTICAS LTDA	RHENA DE FARIA	03/04/2024	PROCESSO DE INVESTIGAÇÃO TEATRAL II HUMOR	08/04/2024	15/04/2024	R$1.280,00	PJ	ATE 10 DIAS APÓS TERMINO	N
0026	/CURSOS/ CURSOS REGULARES/2024 CONTRATO/ SPET	VULCANICA POKAROPA COSTACURTA RODRIGUES	VULCANICA POKAROPA COSTACURTA RODRIGUES	05/04/2024	PROCESSO DE INVESTIGAÇÃO TEATRAL II HUMOR	08/04/2024	09/04/2024	R$640,00	PJ	ATE 10 DIAS APÓS TERMINO	N
0027	/CURSOS/ CURSOS REGULARES/2024 CONTRATO/ SPET	PEQUENO TEATRO DO MUNDO LTDA.	FÁBIO LUÍS PAVÃO RETTI	01/03/2024	PROCESSO DE INVESTIGAÇÃO TEATRAL I ILUMINAÇÃO	04/03/2024	04/03/2024	R$640,00	PJ	ATE 10 DIAS APÓS TERMINO	N
0028	/CURSOS/ CURSOS REGULARES/2024 CONTRATO/ SPET	MÚLTIPLA PRODUÇÃO CULTURAL	FELIPE JULIAN GOLDFARB	05/04/2024	PROCESSO DE INVESTIGAÇÃO TEATRAL I I SONOPLASTIA	08/04/2024	09/04/2024	R$1.280,00	PJ	ATE 10 DIAS APÓS TERMINO	N
0029	/CURSOS/ CURSOS REGULARES/2024 CONTRATO/SPET	GLÓRIA MARIA DO AMARAL SILVA	GLÓRIA MARIA DO AMARAL SILVA	05/04/2024	PROCESSO DE INVESTIGAÇÃO TEATRAL II TECNICA DE PALCO	08/04/2024	17/04/2024	R$1.280,00	RPA	ATE 10 DIAS APÓS TERMINO	N
0030	/CURSOS/ CURSOS REGULARES/2024 CONTRATO/ SPET	ANDRÉ LUIZ PIERRE VILAR	ANDRÉ LUIZ PIERRE VILAR	05/04/2024	PROCESSO DE INVESTIGAÇÃO TEATRAL I I ILUMINAÇÃO	09/04/2024	09/04/2024	R$640,00	PJ	ATE 10 DIAS APÓS TERMINO	N
0031	/CURSOS/ CURSOS REGULARES/2024 CONTRATO/ SPET	GOVITH ILUMINACAO E ATIVIDADES ARTISTICAS	FABIO GONÇALVES VITORINO	05/04/2024	PROCESSO DE INVESTIGAÇÃO TEATRAL I I ILUMINAÇÃO	01/04/2024	08/04/2024	R$1.280,00	PJ	ATE 10 DIAS APÓS TERMINO	N
0032	/CURSOS/ CURSOS REGULARES/2024 CONTRATO/ SPET	FERNANDA CARVALHO LIGHTING DESIGN LTDA.	FERNANDA CARVALHO FERREIRA VILLARES	01/04/2024	PROCESSO DE INVESTIGAÇÃO TEATRAL I I ILUMINAÇÃO	03/04/2024	03/04/2024	R$640,00	PJ	ATE 10 DIAS APÓS TERMINO	N
0033	/CURSOS/ CURSOS REGULARES/2024 CONTRATO/ SPET	JOHN DI LALLO	JOHN DI LALLO	12/04/2024	PROCESSO DE INVESTIGAÇÃO TEATRAL II SONOPLASTIA	15/04/2024	16/04/2024	R$640,00	RPA	ATE 10 DIAS APÓS TERMINO	N
0034	/CURSOS/ CURSOS REGULARES/2024 CONTRATO/ SPET	NINA MORI COMÉRCIO DE PRODUTOS CULTURAIS E SERVIÇOS LTDA	MARINA REIS CORRÊA	25/04/2024	PROCESSO DE INVESTIGAÇÃO TEATRAL III CENOGRAFIA E FIGURINO	08/05/2024	27/05/2024	R$1.600,00	PJ	ATE 10 DIAS APÓS TERMINO	N
0035	/CURSOS/ CURSOS REGULARES/2024 CONTRATO/ SPET	LUCAS SILVA DE MOURA 41841682802	LUCAS SILVA DE MOURA	25/04/2024	PROCESSO DE INVESTIGAÇÃO TEATRAL III DRAMATURGIA	06/05/2024	28/05/2024	R$1.280,00	PJ	ATE 10 DIAS APÓS TERMINO	N
0036	/CURSOS/ CURSOS REGULARES/2024 CONTRATO/ SPET	ERICKSON WILLIAN DE ALMEIDA FREITAS	ERICKSON WILLIAN DE ALMEIDA FREITAS	25/04/2024	PROCESSO DE INVESTIGAÇÃO TEATRAL III HUMOR	07/05/2024	14/05/2024	R$640,00	PJ	ATE 10 DIAS APÓS TERMINO	N
0037	/CURSOS/ CURSOS REGULARES/2024 CONTRATO/ SPET	MEI BEATRIZ SILVA CRUZ 219998518-03	BEATRIZ SILVA CRUZ	25/04/2024	PROCESSO DE INVESTIGAÇÃO TEATRAL III SONOPLASTIA	16/05/2024	17/07/2024	R$640,00	PJ	ATE 10 DIAS APÓS TERMINO	N
0038	/CURSOS/ CURSOS REGULARES/2024 CONTRATO/ SPET	RODRIGO SANTOS PALEROSI 35407051800	RODRIGO SANTOS PALEROSI	25/04/2024	PROCESSO DE INVESTIGAÇÃO TEATRAL III SONOPLASTIA	08/05/2024	09/05/2024	R$640,00	PJ	ATE 10 DIAS APÓS TERMINO	N
0039	/CURSOS/ CURSOS REGULARES/2024 CONTRATO/ SPET	ALDREY HIBBELN 45043481870	ALDREY HIBBELN 45043481870	12/04/2024	PROCESSO DE INVESTIGAÇÃO TEATRAL I I ILUMINAÇÃO	17/04/2024	17/04/2024	R$640,00	PJ	ATE 10 DIAS APÓS TERMINO	N
0040	/CURSOS/ CURSOS REGULARES/2024 CONTRATO/ SPET	26.713.614 CIBELE MATEUS	CIBELE MATEUS	01/04/2024	PROCESSO DE INVESTIGAÇÃO TEATRAL II HUMOR	03/04/2024	17/04/2024	R$960,00	PJ	ATE 10 DIAS APÓS TERMINO	N
0041	/CURSOS/ CURSOS REGULARES/2024 CONTRATO/ SPET	GIOVANI SILVA PEREIRA 30426426827	GIOVANI SILVA PEREIRA	09/05/2024	PROCESSO DE INVESTIGAÇÃO TEATRAL III SONOPLASTIA	28/05/2024	29/05/2024	R$640,00	PJ	ATE 10 DIAS APÓS TERMINO	N
0042	/CURSOS/ CURSOS REGULARES/2024 CONTRATO/ SPET	MELODIA-ADIA CRIACOES ARTISTICAS LTDA	LIVIA SOUZA MATTOS	09/05/2024	PROCESSO DE INVESTIGAÇÃO TEATRAL III SONOPLASTIA	22/05/2024	24/05/2024	R$640,00	PJ	ATE 10 DIAS APÓS TERMINO	N

0043	/CURSOS/ CURSOS REGULARES/2024 CONTRATO/ SPET	42.506.148 LUCAS FERREIRA PINHEIRO PAIVA	LUCAS FERREIRA PINHEIRO PAIVA	06/05/2024	PROCESSO DE INVESTIGAÇÃO TEATRAL III SONOPLASTIA	08/05/2024	09/05/2024	R$640,00	PJ	ATE 10 DIAS APÓS TERMINO	N
0044	/CURSOS/ CURSOS REGULARES/2024 CONTRATO/ SPET	WELLINGTON BERNADO DOS SANTOS 39434046840	WELLINGTON BERNADO DOS SANTOS	03/05/2024	PROCESSO DE INVESTIGAÇÃO TEATRAL III SONOPLASTIA	06/05/2024	06/05/2024	R$640,00	PJ	ATE 10 DIAS APÓS TERMINO	N
0045	/CURSOS/ CURSOS REGULARES/2024 CONTRATO/ SPET	FERNANDO AZAMBUJA	FERNANDO AZAMBUJA	06/05/2024	PROCESSO DE INVESTIGAÇÃO TEATRAL III I ILUMINAÇÃO	10/05/2024	20/05/2024	R$1.280,00	RPA	5 DIA ÚTIL	N
0046	/CURSOS/ CURSOS REGULARES/2024 CONTRATO/ SPET	DANILO RIBEIRO STAVALE	DANILO RIBEIRO STAVALE	02/05/2024	PRODUÇÃO PARA MOSTRA DE CIRCULAÇÃO TEATRAL DE EXPERIMENTOS	06/05/2024	31/07/2024	R$4.500,00	PJ	ATE 10 DIAS APÓS TERMINO	N
0047	/CURSOS/ CURSOS REGULARES/2024 CONTRATO/ SPET	"OFICINA DO DEDECO EMPREENDIMENTOS CULTURAIS LTDA"	ANDRÉ PEREIRA LINDENBERG	11/06/2024	PROCESSO DE INVESTIGAÇÃO TEATRAL III SONOPLASTIA	29/06/2024	29/06/2024	R$320,00	PJ	ATE 10 DIAS APÓS TERMINO	SIM 320,00
0048	/CURSOS/ CURSOS REGULARES/2024 CONTRATO/ SPET	ALICIO SILVA	ALICIO SILVA	01/06/2024	PROCESSO DE INVESTIGAÇÃO TEATRAL II TECNICA DE PALCO	04/06/2024	07/06/2024	R$1.280,00	PJ	ATE 10 DIAS APÓS TERMINO	N
0049	/CURSOS/ CURSOS REGULARES/2024 CONTRATO/ SPET	ABEL LOPES XAVIER	ABEL LOPES XAVIER	09/07/2024	OFICINA DE TEATRO HUMOR MOSTRA CIRCULAÇÃO TEATRAL	27/07/2024	27/07/2024	R$1.000,00	PJ	ATE 10 DIAS APÓS TERMINO	N
0050	/CURSOS/ CURSOS REGULARES/2024 CONTRATO/ SPET	53.635.039 AMANDA JUSTAMANTE HANDEL SCHMITZ	AMANDA JUSTAMANTE HANDEL SCHMITZ	15/07/2024	OFICINA DE TEATRO HUMOR MOSTRA CIRCULAÇÃO TEATRAL	13/07/2024	13/07/2024	R$1.000,00	PJ	ATE 10 DIAS APÓS TERMINO	N
0051	/CURSOS/ CURSOS REGULARES/2024 CONTRATO/ SPET	POLVO PRODUÇÕES	SOLANGE FAGANELLO	15/07/2024	OFICINA DE TEATRO HUMOR MOSTRA CIRCULAÇÃO TEATRAL	20/07/2024	20/07/2024	R$1.000,00	PJ	ATE 10 DIAS APÓS TERMINO	N
0052	/CURSOS/ CURSOS REGULARES/2024 CONTRATO/SPET	51.338.264 ANIBAL MARQUES	51.338.264 ANIBAL MARQUES	03/06/2024	PROCESSO DE INVESTIGAÇÃO TEATRAL III TÉCNICAS DE PALCO	08/06/2024	29/06/2024	R$1.600,00	PJ	ATE 10 DIAS APÓS TERMINO	N
0053	/CURSOS/ CURSOS REGULARES/2024 CONTRATO/ SPET	CAROLINA DOS SANTOS BARBOSA	CAROLINA DOS SANTOS BARBOSA	10/07/2024	ASSESSORIA TÉCNICA DA MOSTRA DE CIRCULAÇÃO TEATRAL	13/07/2024	27/07/2024	R$1.500,00	PJ	ATE 10 DIAS APÓS TERMINO	N
0054	/CURSOS/ CURSOS REGULARES/2024 CONTRATO/ SPET	ASSOCIAÇÃO CULTURAL CORPO RASTREADO	DOUGLAS VENDRAMINI	10/07/2024	ASSESSORIA TÉCNICA DA MOSTRA DE CIRCULAÇÃO TEATRAL	13/07/2024	27/07/2024	R$1.500,00	PJ	ATE 10 DIAS APÓS TERMINO	N
0055	/CURSOS/ CURSOS REGULARES/2024 CONTRATO/ SPET	AVE ALVES FERREIRA (AVE TERRENA)	AVE ALVES FERREIRA	11/09/2024	PROCESSO DE INVESTIGAÇÃO TEATRAL II E III DRAMATURGIA	26/09/2024	31/10/2024	R$640,00	PJ	ATE 10 DIAS APÓS TERMINO	N
0056	/CURSOS/ CURSOS REGULARES/2024 CONTRATO/ SPET	AURIS PRODUÇÕES E COMUNICAÇÕES LTDA	CYNTHIA SAMPAIO DE GUSMÃO	11/09/2024	PROCESSO DE INVESTIGAÇÃO TEATRAL II DRAMATURGIA	20/09/2024	27/09/2024	R$960,00	PJ	ATE 10 DIAS APÓS TERMINO	N
0057	/CURSOS/ CURSOS REGULARES/2024 CONTRATO/ SPET	COMPANHIA ALMA DELL' ART	GUILHERME AUGUSTO DINIZ	11/09/2024	PROCESSO DE INVESTIGAÇÃO TEATRAL III DRAMATURGIA	25/10/2024	28/10/2024	R$1.280,00	PJ	ATE 10 DIAS APÓS TERMINO	N
0058	/CURSOS/ CURSOS REGULARES/2024 CONTRATO/ SPET	A DIGNA PRODUÇÕES LTDA	VICTOR SILVA NÓVOA	11/09/2024	PROCESSO DE INVESTIGAÇÃO TEATRAL II DRAMATURGIA	19/09/2024	23/09/2024	R$960,00	PJ	ATE 10 DIAS APÓS TERMINO	N
0059	/CURSOS/ CURSOS REGULARES/2024 CONTRATO/ SPET	JOSE CEZAR PINHEIRO RENZI 34518044843	JOSE CEZAR PINHEIRO RENZI	11/09/2024	PROCESSO DE INVESTIGAÇÃO TEATRAL III TÉCNICAS DE PALCO	01/11/2024	08/11/2024	R$1.280,00	PJ	ATE 10 DIAS APÓS TERMINO	N
0060	/CURSOS/ CURSOS REGULARES/2024 CONTRATO/ SPET	RAÍSSA MILANELLI	RAÍSSA MILANELLI	11/09/2024	PROCESSO DE INVESTIGAÇÃO TEATRAL II TÉCNICAS DE PALCO	01/10/2024	04/10/2024	R$1.280,00	PJ	ATE 10 DIAS APÓS TERMINO	N
0061	/CURSOS/ CURSOS REGULARES/2024 CONTRATO/ SPET	KARINE LOPES DA SILVA 42336345889	KARINE LOPES DA SILVA	11/09/2024	PROCESSO DE INVESTIGAÇÃO TEATRAL II III CENOGRAFIA E FIGURINO	23/09/2024	11/11/2024	R$2.560,00	PJ	ATE 10 DIAS APÓS TERMINO	N
0062	/CURSOS/ CURSOS REGULARES/2024 CONTRATO/ SPET	56.130.757 MARIANA MORAIS SANTANA DA SILVA	MARIANA MORAIS SANTANA DA SILVA	11/09/2024	PROCESSO DE INVESTIGAÇÃO TEATRAL I CENOGRAFIA E FIGURINO	20/08/2024	30/08/2024	R$960,00	PJ	ATE 10 DIAS APÓS TERMINO	N
0063	/CURSOS/ CURSOS REGULARES/2024 CONTRATO/ SPET	LINHA TÊNUE	NATALIA MUNCK MAGALHÃES	11/09/2024	PROCESSO DE INVESTIGAÇÃO TEATRAL I CENOGRAFIA E FIGURINO	28/08/2024	30/08/2024	R$960,00	PJ	ATE 10 DIAS APÓS TERMINO	N
0064	/CURSOS/ CURSOS REGULARES/2024 CONTRATO/ SPET	E.J.PEREIRA ME	ELISETE JEREMIAS PEREIRA	11/09/2024	PROCESSO DE INVESTIGAÇÃO TEATRAL II ILUMINAÇÃO	03/10/2024	04/10/2024	R$640,00	PJ	ATE 10 DIAS APÓS TERMINO	N
0065	/CURSOS/ CURSOS REGULARES/2024 CONTRATO/ SPET	GABRIEL PEREIRA DA SILVA 43393805800	GABRIEL PEREIRA DA SILVA	11/09/2024	PROCESSO DE INVESTIGAÇÃO TEATRAL I E II ILUMINAÇÃO	23/08/2024	19/09/2024	R$640,00	PJ	ATE 10 DIAS APÓS TERMINO	N

0066	/CURSOS/ CURSOS REGULARES/2024 CONTRATO/ SPET	40.180.186 GABRIELE DE SOUZA OLIVEIRA	GABRIELE DE SOUZA OLIVEIRA	11/09/2024	PROCESSO DE INVESTIGAÇÃO TEATRAL III ILUMINAÇÃO	29/10/2024	31/10/2024	R$960,00	PJ	ATE 10 DIAS APÓS TERMINO	N
0067	/CURSOS/ CURSOS REGULARES/2024 CONTRATO/ SPET	HENRIQUE BARROS DE ANDRADE 41871809827	HENRIQUE BARROS DE ANDRADE	11/09/2024	PROCESSO DE INVESTIGAÇÃO TEATRAL II ILUMINAÇÃO	25/09/2024	01/10/2024	R$2.560,00	PJ	ATE 10 DIAS APÓS TERMINO	N
0068	/CURSOS/ CURSOS REGULARES/2024 CONTRATO/ SPET	IGOR CARDINAL BELTRÃO	IGOR CARDINAL BELTRÃO	02/09/2024	PROCESSO DE INVESTIGAÇÃO TEATRAL I ILUMINAÇÃO	03/09/2024	03/09/2024	R$640,00	RPA	ATE 10 DIAS APÓS TERMINO	N
0069	/CURSOS/ CURSOS REGULARES/2024 CONTRATO/ SPET	TAIRONE SANTOS PORTO	TAIRONE SANTOS PORTO	11/09/2024	PROCESSO DE INVESTIGAÇÃO TEATRAL II CENOGRAFIA E FIGURINO	23/09/2024	26/09/2024	R$1.280,00	PJ	ATE 10 DIAS APÓS TERMINO	N
0070	/CURSOS/ CURSOS REGULARES/2024 CONTRATO/ SPET	DAN NAKAGAWA 24612665813	DAN NAKAGAWA	11/09/2024	EXPERIMENTAÇÃO CENICA I E FORMAÇÃO I DIREÇÃO	16/09/2024	17/09/2024	R$640,00	PJ	ATE 10 DIAS APÓS TERMINO	N
0071	/CURSOS/ CURSOS REGULARES/2024 CONTRATO/ SPET	KAUS PRODUÇÕES ARTIOSTICAS LTDA-ME	REGINALDO NASCIMENTO	11/09/2024	EXPERIMENTAÇÃO CENICA I E FORMAÇÃO I DIREÇÃO	13/09/2024	17/09/2024	R$960,00	PJ	ATE 10 DIAS APÓS TERMINO	N
0072	/CURSOS/ CURSOS REGULARES/2024 CONTRATO/ SPET	ASSOCIAÇÃO CULTURAL CORPO RASTREADO	TENCA SILVA	26/08/2024	PROCESSO DE INVESTIGAÇÃO TEATRAL I HUMOR	28/08/2024	29/08/2024	R$640,00	PJ	ATE 10 DIAS APÓS TERMINO	N
0073	/CURSOS/ CURSOS REGULARES/2024 CONTRATO/ SPET	THIAGO CAMPOS AMARAL	THIAGO CAMPOS AMARAL	26/08/2024	PROCESSO DE INVESTIGAÇÃO TEATRAL I HUMOR	30/08/2024	04/09/2024	R$640,00	RPA	ATE 10 DIAS APÓS TERMINO	N
0074	/CURSOS/ CURSOS REGULARES/2024 CONTRATO/ SPET	27.382.122 GUILHERME PELUCI DE CASTRO	GUILHERME PELUCI DE CASTRO	11/09/2024	PROCESSO DE INVESTIGAÇÃO TEATRAL III SONOPLASTIA	04/11/2024	06/11/2024	R$960,00	PJ	ATE 10 DIAS APÓS TERMINO	N
0075	/CURSOS/ CURSOS REGULARES/2024 CONTRATO/SPET	SUE ELIE ANDRADE DE	SUE ELIE ANDRADE DE	11/09/2024	PROCESSO DE INVESTIGAÇÃO TEATRAL II SONOPLASTIA	03/10/2024	13/02/1901	R$640,00	PJ	ATE 10 DIAS APÓS TERMINO	N
0076	/CURSOS/ CURSOS REGULARES/2024 CONTRATO/ SPET	LENEUS PRODUTORA DE ARTE LTDA - ME	FABIANO RODRIGO LODI DA SILVA	12/09/2024	ORIENTAÇÃO DE EXPERIMENTO	16/09/2024	13/12/2024	R$8.000,00	PJ	ATE 10 DIAS APÓS TERMINO	N
0077	/CURSOS/ CURSOS REGULARES/2024 CONTRATO/ SPET	LUMA DE SOUSA YOSHIOKA	LUMA DE SOUSA YOSHIOKA	23/09/2024	PROCESSO DE INVESTIGAÇÃO TEATRAL II CENOGRAFIA E FIGURINO	01/10/2024	03/10/2024	R$960,00	PJ	ATE 10 DIAS APÓS TERMINO	N
0078	/CURSOS/ CURSOS REGULARES/2024 CONTRATO/ SPET	LETÍCIA DE SOUZA CAMPOS	LETÍCIA DE SOUZA CAMPOS	28/08/2024	EXPERIMENTAÇÃO CENICA I E FORMAÇÃO I DIREÇÃO	31/08/2024	03/09/2024	R$960,00	PJ	ATE 10 DIAS APÓS TERMINO	N
0079	/CURSOS/ CURSOS REGULARES/2024 CONTRATO/ SPET	57.240.404 STEPHANIE CAROLINE MARQUES SANTOS	STEPHANIE CAROLINE MARQUES SANTOS	23/09/2024	PROCESSO DE INVESTIGAÇÃO TEATRAL II	24/09/2024	24/09/2024	R$320,00	PJ	ATE 10 DIAS APÓS TERMINO	N
0080	/CURSOS/ CURSOS REGULARES/2024 CONTRATO/ SPET	CAMILLE LAURENT STUDIO	CAMILLE LAURENT	23/09/2024	PROCESSO DE INVESTIGAÇÃO TEATRAL III ILUMINAÇÃO	28/10/2024	31/10/2024	R$1.280,00	PJ	ATE 10 DIAS APÓS TERMINO	N
0081	/CURSOS/ CURSOS REGULARES/2024 CONTRATO/ SPET	ONIRICA ATELIÊ CRIATIVO	MARCOS FELINTO	20/09/2024	PROCESSO DE INVESTIGAÇÃO TEATRAL II SONOPLASTIA	23/09/2024	25/09/2024	R$960,00	PJ	ATE 10 DIAS APÓS TERMINO	N
0082	/CURSOS/ CURSOS REGULARES/2024 CONTRATO/ SPET	MARTA ANGÉLICA DANIEL CERQUINHO MIRANDA 40057988889	MARTA ANGÉLICA DANIEL CERQUINHO MIRANDA (TATAH CERQUINHO)	23/09/2024	PROCESSO DE INVESTIGAÇÃO TEATRAL III TÉCNICAS DE PALCO	29/10/2024	31/10/2024	R$960,00	PJ	ATE 10 DIAS APÓS TERMINO	N
0083	/CURSOS/ CURSOS REGULARES/2024 CONTRATO/ SPET	CASA MALAGUETA SERV. DE CENOTECNIA E CENOGRAFIA LTDA ME	GIORGIA MASSETANI	17/09/2024	PROCESSO DE INVESTIGAÇÃO TEATRAL II TÉCNICAS DE PALCO	19/09/2024	26/09/2024	R$2.880,00	PJ	ATE 10 DIAS APÓS TERMINO	N
0084	/CURSOS/ CURSOS REGULARES/2024 CONTRATO/ SPET	MAÍRA OLIVEIRA 83430210100	MAÍRA OLIVEIRA	24/09/2024	PROCESSO DE INVESTIGAÇÃO TEATRAL II HUMOR	26/09/2024	27/09/2024	R$1.280,00	PJ	ATE 10 DIAS APÓS TERMINO	N
0085	/CURSOS/ CURSOS REGULARES/2024 CONTRATO/ SPET	51.694.742 SEBASTIAN GODOY	SEBASTIAN GODOY	19/08/2024	PROCESSO DE INVESTIGAÇÃO TEATRAL I E II HUMOR	20/08/2024	24/09/2024	R$1.280,00	PJ	ATE 10 DIAS APÓS TERMINO	N
0086	/CURSOS/ CURSOS REGULARES/2024 CONTRATO/ SPET	DEOCLECIO ARAUJO	DEOCLECIO ARAUJO	19/08/2024	PROCESSO DE INVESTIGAÇÃO TEATRAL II TÉCNICAS DE PALCO	01/10/2024	04/10/2024	R$1.280,00	RPA	ATE 10 DIAS APÓS TERMINO	N
0087	/CURSOS/ CURSOS REGULARES/2024 CONTRATO/ SPET	LUIZ ALBERTO DE SOUSA	BETO SOUZA	01/10/2024	PROCESSO DE INVESTIGAÇÃO TEATRAL II HUMOR	04/10/2024	04/10/2024	R$320,00	PJ	ATE 10 DIAS APÓS TERMINO	N
0088	/CURSOS/ CURSOS REGULARES/2024 CONTRATO/ SPET	GABRIEL GUIMARD	VINICIUS OLIVEIRA ALBUQUERQUE	02/09/2024	PROCESSO DE INVESTIGAÇÃO TEATRAL I HUMOR	03/09/2024	03/09/2024	R$640,00	RPA	ATE 10 DIAS APÓS TERMINO	N

0089	/CURSOS/ CURSOS REGULARES/2024 CONTRATO/ SPET	LACLASS EXCÊNTRICOS LTDA	VICTOR NORBERTO AVALOS	12/08/2024	PROCESSO DE INVESTIGAÇÃO TEATRAL I HUMOR	13/08/2024	15/08/2024	R$960,00	PJ	ATE 10 DIAS APÓS TERMINO	N
0090	/CURSOS/ CURSOS REGULARES/2024 CONTRATO/ SPET	UMBABARAUMA PRODUCOES ARTISTICAS LTDA ME	EUGENIO LIMA	20/09/2024	PROCESSO DE INVESTIGAÇÃO TEATRAL II SONOPLASTIA	24/09/2024	24/09/2024	R$320,00	PJ	ATE 10 DIAS APÓS TERMINO	N
0091	/CURSOS/ CURSOS REGULARES/2024 CONTRATO/ SPET	ANDRE RENATO LAVESSO MENDES 33953324896	ANDRÉ RENATO LAVESSO MENDES	20/09/2024	PROCESSO DE INVESTIGAÇÃO TEATRAL II HUMOR	01/10/2024	01/10/2024	R$320,00	PJ	ATE 10 DIAS APÓS TERMINO	N
0092	/CURSOS/ CURSOS REGULARES/2024 CONTRATO/ SPET	INÊS TERRA BRANDES 23405292808	INÊS TERRA BRANDES	20/09/2024	PROCESSO DE INVESTIGAÇÃO TEATRAL II SONOPLASTIA	01/10/2024	01/10/2024	R$320,00	PJ	ATE 10 DIAS APÓS TERMINO	N
0093	/CURSOS/ CURSOS REGULARES/2024 CONTRATO/ SPET	57.282.727 CRISTIANE MADEIRA MOTTA	CRISTIANE MADEIRA MOTTA	09/09/2024	ASSISTÊNCIA A FUNDATEC	10/09/2024	30/09/2024	R$500,00	PJ	ATE 10 DIAS APÓS TERMINO	N
0094	/CURSOS/ CURSOS REGULARES/2024 CONTRATO/ SPET	BEATRIZ MARTINS DE BARROS SOUZA	BEATRIZ MARTINS DE BARROS SOUZA	02/11/2024	PROCESSO DE INVESTIGAÇÃO TEATRAL III DIREÇÃO	08/11/2024	12/11/2024	R$640,00	PJ	ATE 10 DIAS APÓS TERMINO	N
0095	/CURSOS/ CURSOS REGULARES/2024 CONTRATO/ SPET	WILMER DANIEL MUÑOZ BARBOSA 71148998152	WILMER DANIEL MUÑOZ BARBOSA	01/11/2024	PROCESSO DE INVESTIGAÇÃO TEATRAL III DIREÇÃO	29/10/2024	29/10/2024	R$320,00	PJ	ATE 10 DIAS APÓS TERMINO	N
0096	/CURSOS/ CURSOS REGULARES/2024 CONTRATO/ SPET	CRISTIAN FERNANDO MOYA LANDI 00455043779	CRISTIAN FERNANDO MOYA LANDI	01/11/2024	PROCESSO DE INVESTIGAÇÃO TEATRAL II	09/11/2024	11/11/2024	R$1.000,00	PJ	ATE 10 DIAS APÓS TERMINO	N
0097	/CURSOS/ CURSOS REGULARES/2024 CONTRATO/ SPET	ASSOCIAÇÃO CULTURAL CORPO RASTREADO	BARBARA SALOME	28/10/2024	PROCESSO DE INVESTIGAÇÃO TEATRAL III DIREÇÃO	30/10/2024	31/10/2024	R$640,00	PJ	ATE 10 DIAS APÓS TERMINO	N
0098	/CURSOS/ CURSOS REGULARES/2024 CONTRATO/SPET	JEFFERSON OLIVEIRA DELFINO	JEFFERSON OLIVEIRA DELFINO	28/10/2024	PROCESSO DE INVESTIGAÇÃO TEATRAL III DIREÇÃO	30/10/2024	06/11/2024	R$640,00	PJ	ATE 10 DIAS APÓS TERMINO	N
0099	/CURSOS/ CURSOS REGULARES/2024 CONTRATO/ SPET	CARLOS ROBERTO ÁVILA	CARLOS ROBERTO ÁVILA	29/10/2024	PROCESSO DE INVESTIGAÇÃO TEATRAL III TP	30/10/2024	31/10/2024	R$640,00	RPA	ATE 10 DIAS APÓS TERMINO	N
0100	/CURSOS/ CURSOS REGULARES/2024 CONTRATO/ SPET	YASMIN LIMA DE OLIVEIRA 49103021823	YASMIN LIMA DE OLIVEIRA	01/11/2024	PROCESSO DE INVESTIGAÇÃO TEATRAL III SONOPLASTIA	05/11/2024	06/11/2024	R$640,00	PJ	ATE 10 DIAS APÓS TERMINO	N
0101	/CURSOS/ CURSOS REGULARES/2024 CONTRATO/ SPET	ALEXANDRE DE FELIX JUNIOR 45586926920	ALEXANDRE DE FELIX JUNIOR	01/11/2024	ASSESSORIA PEDAGÓGICA PARA MICROCENAS	04/11/2024	09/11/2024	R$2.000,00	PJ	ATE 10 DIAS APÓS TERMINO	N
0102	/CURSOS/ CURSOS REGULARES/2024 CONTRATO/ SPET	EDUARDO CHAGAS	"EDUARDO CHAGAS "	01/11/2024	ASSESSORIA PEDAGÓGICA PARA MICROCENAS	04/11/2024	09/11/2024	R$4.000,00	PJ	ATE 10 DIAS APÓS TERMINO	N
0103	/CURSOS/ CURSOS REGULARES/2024 CONTRATO/ SPET	ASSOCIAÇÃO CULTURAL CORPO RASTREADO	CHARLES ALVES DOS SANTOS	01/11/2024	PROCESSO DE INVESTIGAÇÃO TEATRAL III SONOPLASTIA	12/11/2024	13/11/2024	R$640,00	PJ	ATE 10 DIAS APÓS TERMINO	N
0104	/CURSOS/ CURSOS REGULARES/2024 CONTRATO/ SPET	57.593.913 JOSE CARLOS DIAS CHAVES	JOSE CARLOS DIAS CHAVES	16/09/2024	PROCESSO DE INVESTIGAÇÃO TEATRAL II E III ATUAÇÃO	20/09/2024	01/11/2024	R$2.560,00	PJ	ATE 10 DIAS APÓS TERMINO	N
0105	/CURSOS/ CURSOS REGULARES/2024 CONTRATO/ SPET	ASSOCIAÇÃO CULTURAL CORPO RASTREADO	ROGÉRIO DIAS DA SILVA	31/10/2024	PROCESSO DE INVESTIGAÇÃO TEATRAL III SONOPLASTIA	01/11/2024	01/11/2024	R$320,00	PJ	ATE 10 DIAS APÓS TERMINO	N
0106	/CURSOS/ CURSOS REGULARES/2024 CONTRATO/ SPET	RICARDO SEVERO MACHADO	RICARDO SEVERO MACHADO	01/11/2024	PROCESSO DE INVESTIGAÇÃO TEATRAL III SONOPLASTIA	11/11/2024	11/11/2024	R$320,00	RPA	ATE 10 DIAS APÓS TERMINO	N
0107	/CURSOS/ CURSOS REGULARES/2024 CONTRATO/ SPET	26.266.226 BRUNA ELIZABETH SA CORTEZ	BRUNA ELIZABETH SÁ CORTEZ	01/11/2024	PROCESSO DE INVESTIGAÇÃO TEATRAL III	04/11/2024	09/11/2024	R$750,00	PJ	ATE 10 DIAS APÓS TERMINO	N
0108	/CURSOS/ CURSOS REGULARES/2024 CONTRATO/ SPET	MAIA PRODUÇÕES ARTÍSTICAS	FERNANDA CORRÊA MAIA	28/10/2024	PROCESSO DE INVESTIGAÇÃO TEATRAL III SONOPLASTIA	29/10/2024	30/10/2024	R$640,00	PJ	ATE 10 DIAS APÓS TERMINO	N
0109	/CURSOS/ CURSOS REGULARES/2024 CONTRATO/ SPET	DANILO RIBEIRO STAVALE	DANILO RIBEIRO STAVALE	31/10/2024	PRODUÇÃO PARA MOSTRA DE CIRCULAÇÃO TEATRAL DE EXPERIMENTOS	01/11/2024	31/12/2024	R$4.500,00	PJ	ATE 10 DIAS APÓS TERMINO	N
0110	/CURSOS/ CURSOS REGULARES/2024 CONTRATO/ SPET	CAROLINA DOS SANTOS BARBOSA	CAROLINA DOS SANTOS BARBOSA	06/12/2024	ASSESSORIA TÉCNICA DA MOSTRA DE CIRCULAÇÃO TEATRAL	18/01/2025	01/02/2025	R$1.500,00	PJ	ATE 10 DIAS APÓS TERMINO	N
0111	/CURSOS/ CURSOS REGULARES/2024 CONTRATO/ SPET	ASSOCIAÇÃO CULTURAL CORPO RASTREADO	DOUGLAS VENDRAMINI	06/12/2024	ASSESSORIA TÉCNICA DA MOSTRA DE CIRCULAÇÃO TEATRAL	18/01/2025	01/02/2025	R$1.500,00	PJ	ATE 10 DIAS APÓS TERMINO	N

0112	/CURSOS/ CURSOS REGULARES/2024 CONTRATO/ SPET	CRISTIAN FERNANDO MOYA LANDI 00455043779	CRISTIAN FERNANDO MOYA LANDI	06/12/2024	MOSTRA DE CIRCULAÇÃO TEATRAL DE EXPERIMENTO 2024	01/02/2025	01/02/2025	R$1.000,00	PJ	ATE 10 DIAS APÓS TERMINO	N
0113	/CURSOS/ CURSOS REGULARES/2024 CONTRATO/ SPET	LENEUS PRODUTORA DE ARTE LTDA - ME	FABIANO RODRIGO LODI DA SILVA	06/12/2024	MOSTRA DE CIRCULAÇÃO TEATRAL DE EXPERIMENTO 2024	25/01/2025	25/01/2025	R$1.000,00	PJ	ATE 10 DIAS APÓS TERMINO	N
0114	/CURSOS/ CURSOS REGULARES/2024 CONTRATO/ SPET	LUCIANA SCHWINDEN	LUCIANA SCHWINDEN	06/12/2024	MOSTRA DE CIRCULAÇÃO TEATRAL DE EXPERIMENTO 2024	18/01/2025	18/01/2025	R$1.000,00	PJ	ATE 10 DIAS APÓS TERMINO	N
0115	/CURSOS/ CURSOS REGULARES/2024 CONTRATO/ SPET	52.550.495 FABRICIO BRAGHINI CARVALHO	FABRICIO BRAGHINI CARVALHO	01/12/2024	MOSTRA DE CIRCULAÇÃO TEATRAL DE EXPERIMENTO 2024	01/12/2024	20/12/2024	R$3.900,00	PJ	ATE 10 DIAS APÓS TERMINO	N
0001	/CURSOS/ DOCENTES/ CURSOS REGULARES/2024 CONTRATO/ SPET	FELIPE MANFRIN DE OLIVEIRA 43088645854	FELIPE MANFRIN DE OLIVEIRA	01/02/2024	PROCESSO DE INVESTIGAÇÃO TEATRAL I, II E III E FORMAÇÃO I, II E III: ACOMPANHAMENTO DAS AÇÕES ARTÍSTICAS E PEDAGÓGICAS ATUAÇÃO	07/02/2024	08/07/2024	R$20.000,00	PJ	5 DIA UTIL	N
0002	/CURSOS/ DOCENTES/ CURSOS REGULARES/2024 CONTRATO/ SPET	NATHALIA CAMPOS RODRIGUES 42095208889	NATHÁLIA CAMPOS RODRIGUES	01/02/2024	PROCESSO DE INVESTIGAÇÃO TEATRAL I, II E III E FORMAÇÃO I, II E III: ACOMPANHAMENTO DAS AÇÕES ARTÍSTICAS E PEDAGÓGICAS CENOGRAFIA E FIGURINO	07/02/2024	08/07/2024	R$20.000,00	PJ	5 DIA UTIL	N
0003	/CURSOS/ DOCENTES/ CURSOS REGULARES/2024 CONTRATO/ SPET	HENRIQUE BARROS DE ANDRADE 41871809827	HENRIQUE BARROS DE ANDRADE	01/02/2024	PROCESSO DE INVESTIGAÇÃO TEATRAL I, II E III E FORMAÇÃO I, II E III: ACOMPANHAMENTO DAS AÇÕES ARTÍSTICAS E PEDAGÓGICAS ILUMINAÇÃO	07/02/2024	08/07/2024	R$20.000,00	PJ	5 DIA UTIL	N
0004	/CURSOS/ DOCENTES/ CURSOS REGULARES/2024 CONTRATO/ SPET	JOSE CEZAR PINHEIRO RENZI 34518044843	JOSE CEZAR PINHEIRO RENZI	01/02/2024	PROCESSO DE INVESTIGAÇÃO TEATRAL I, II E III E FORMAÇÃO I, II E III: ACOMPANHAMENTO DAS AÇÕES ARTÍSTICAS E PEDAGÓGICAS TÉCNICAS DE PALCO	07/02/2024	08/07/2024	R$20.000,00	PJ	5 DIA UTIL	N
0005	/CURSOS/ DOCENTES/ CURSOS REGULARES/2024 CONTRATO/ SPET	POLVO PRODUÇÕES LTDA	SOLANGE FAGANELLO	01/02/2024	PROCESSO DE INVESTIGAÇÃO TEATRAL I, II E III E FORMAÇÃO I, II E III: ACOMPANHAMENTO DAS AÇÕES ARTÍSTICAS E PEDAGÓGICAS ATUAÇÃO	07/02/2024	08/07/2024	R$20.000,00	PJ	5 DIA UTIL	N
0006	/CURSOS/DOCENTES/CURSOS REGULARES/2024 CONTRATO/SPET	SOCIEDADE ABERTA ARTE E CULTURA LTDA	ANTONIO LUIZ GONÇALVES JUNIOR	01/02/2024	PROCESSO DE INVESTIGAÇÃO TEATRAL I, II E III E FORMAÇÃO I, II E III: ACOMPANHAMENTO DAS AÇÕES ARTÍSTICAS E PEDAGÓGICAS DRAMATURGIA	07/02/2024	08/07/2024	R$35.000,00	PJ	5 DIA UTIL	N
0007	/CURSOS/ DOCENTES/ CURSOS REGULARES/2024 CONTRATO/ SPET	ASSOCIAÇÃO CULTURAL CORPO RASTREADO	BRUNA MENEZES ASSIS DOS SANTOS	01/02/2024	PROCESSO DE INVESTIGAÇÃO TEATRAL I, II E III E FORMAÇÃO I, II E III: ACOMPANHAMENTO DAS AÇÕES ARTÍSTICAS E PEDAGÓGICAS DRAMATURGIA	07/02/2024	08/07/2024	R$35.000,00	PJ	5 DIA UTIL	N
0008	/CURSOS/ DOCENTES/ CURSOS REGULARES/2024 CONTRATO/ SPET	AMANDA CARNEIRO FIGUEREDO 01566560276	AMANDA CARNEIRO FIGUEREDO	01/02/2024	PROCESSO DE INVESTIGAÇÃO TEATRAL I, II E III E FORMAÇÃO I, II E III: ACOMPANHAMENTO DAS AÇÕES ARTÍSTICAS E PEDAGÓGICAS DRAMATURGIA	07/02/2024	08/07/2024	R$20.000,00	PJ	5 DIA UTIL	N
0009	/CURSOS/ DOCENTES/ CURSOS REGULARES/2024 CONTRATO/ SPET	53.635.039 AMANDA JUSTAMANTE HANDEL SCHMITZ	AMANDA JUSTAMANTE HANDEL SCHMITZ	01/02/2024	PROCESSO DE INVESTIGAÇÃO TEATRAL I, II E III E FORMAÇÃO I, II E III: ACOMPANHAMENTO DAS AÇÕES ARTÍSTICAS E PEDAGÓGICAS HUMOR	07/02/2024	08/07/2024	R$20.000,00	PJ	5 DIA UTIL	N
0010	/CURSOS/ DOCENTES/ CURSOS REGULARES/2024 CONTRATO/ SPET	MÚLTIPLA PRODUÇÃO CULTURAL LTDA	SANDRA REGINA LEITE XIMENEZ	01/02/2024	PROCESSO DE INVESTIGAÇÃO TEATRAL I, II E III E FORMAÇÃO I, II E III: ACOMPANHAMENTO DAS AÇÕES ARTÍSTICAS E PEDAGÓGICAS SONOPLASTIA	07/02/2024	08/07/2024	R$20.000,00	PJ	5 DIA UTIL	N
0011	/CURSOS/ DOCENTES/ CURSOS REGULARES/2024 CONTRATO/ SPET	LENEUS PRODUTORA DE ARTE LTDA - ME	FABIANO RODRIGO LODI DA SILVA	01/02/2024	PROCESSO DE INVESTIGAÇÃO TEATRAL I, II E III E FORMAÇÃO I, II E III: ACOMPANHAMENTO DAS AÇÕES ARTÍSTICAS E PEDAGÓGICAS DIREÇÃO	07/02/2024	08/07/2024	R$20.000,00	PJ	5 DIA UTIL	N
0012	/CURSOS/ DOCENTES/ CURSOS REGULARES/2024 CONTRATO/ SPET	ROQUE D'UMBRA PRODUÇÕES ARTÍSTICAS LTDA.	FERNANDA D'UMBRA RIBEIRO DE LIMA	01/02/2024	PROCESSO DE INVESTIGAÇÃO TEATRAL I, II E III E FORMAÇÃO I, II E III: ACOMPANHAMENTO DAS AÇÕES ARTÍSTICAS E PEDAGÓGICAS DIREÇÃO	07/02/2024	08/07/2024	R$20.000,00	PJ	5 DIA UTIL	N
0013	/CURSOS/ DOCENTES/ CURSOS REGULARES/2024 CONTRATO/ SPET	CAMILA DAMASCENO SILVA 06979937600	CAMILA DAMASCENO SILVA	01/02/2024	PROCESSO DE INVESTIGAÇÃO TEATRAL I, II E III E FORMAÇÃO I, II E III: ACOMPANHAMENTO DAS AÇÕES ARTÍSTICAS E PEDAGÓGICAS DRAMATURGIA	07/02/2024	08/07/2024	R$20.000,00	PJ	5 DIA UTIL	N
0014	/CURSOS/ DOCENTES/ CURSOS REGULARES/2024 CONTRATO/ SPET	ABEL LOPES XAVIER 31982451840	ABEL LOPES XAVIER	01/02/2024	PROCESSO DE INVESTIGAÇÃO TEATRAL I, II E III E FORMAÇÃO I, II E III: ACOMPANHAMENTO DAS AÇÕES ARTÍSTICAS E PEDAGÓGICAS HUMOR	07/02/2024	08/07/2024	R$20.000,00	PJ	5 DIA UTIL	N
0015	/CURSOS/ DOCENTES/ CURSOS REGULARES/2024 CONTRATO/ SPET	04350177990 SOLANGE FAGANELLO	SOLANGE FAGANELLO	11/07/2024	PROCESSO DE INVESTIGAÇÃO TEATRAL I, II E III E FORMAÇÃO I, II E III: ACOMPANHAMENTO DAS AÇÕES ARTÍSTICAS E PEDAGÓGICAS ATUAÇÃO	29/07/2024	21/12/2024	R$20.000,00	PJ	5 DIA UTIL	N
0016	/CURSOS/ DOCENTES/ CURSOS REGULARES/2024 CONTRATO/ SPET	LUIZ MANUEL DOS SANTOS SILVA06730946423	LUIZ MANUEL DOS SANTOS SILVA	11/07/2024	PROCESSO DE INVESTIGAÇÃO TEATRAL I, II E III E FORMAÇÃO I, II E III: ACOMPANHAMENTO DAS AÇÕES ARTÍSTICAS E PEDAGÓGICAS DIREÇÃO	29/07/2024	21/12/2024	R$20.000,00	PJ	5 DIA UTIL	N

0017	/CURSOS/ DOCENTES/ CURSOS REGULARES/2024 CONTRATO/ SPET	MARIA LUCIANA BAZAN 21418176842	MARIA LUCIANA BAZAN	11/07/2024	PROCESSO DE INVESTIGAÇÃO TEATRAL I, II E III E FORMAÇÃO I, II E III: ACOMPANHAMENTO DAS AÇÕES ARTÍSTICAS E PEDAGÓGICAS DIREÇÃO	29/07/2024	21/12/2024	R$20.000,00	PJ	5 DIA UTIL	N
0018	/CURSOS/ DOCENTES/ CURSOS REGULARES/2024 CONTRATO/ SPET	SOCIEDADE ABERTA ARTE E CULTURA LTDA	ANTONIO LUIZ GONÇALVES JUNIOR	11/07/2024	PROCESSO DE INVESTIGAÇÃO TEATRAL I, II E III E FORMAÇÃO I, II E III: ACOMPANHAMENTO DAS AÇÕES ARTÍSTICAS E PEDAGÓGICAS DRAMATURGIA	29/07/2024	21/12/2024	R$35.000,00	PJ	5 DIA UTIL	N
0019	/CURSOS/ DOCENTES/ CURSOS REGULARES/2024 CONTRATO/ SPET	ALESSANDRO GOBET TOLLER 18377123878	ALESSANDRO GOBET TOLLER	11/07/2024	PROCESSO DE INVESTIGAÇÃO TEATRAL I, II E III E FORMAÇÃO I, II E III: ACOMPANHAMENTO DAS AÇÕES ARTÍSTICAS E PEDAGÓGICAS DRAMATURGIA	29/07/2024	21/12/2024	R$20.000,00	PJ	5 DIA UTIL	N
0020	/CURSOS/ DOCENTES/ CURSOS REGULARES/2024 CONTRATO/ SPET	ASSOCIAÇÃO CULTURAL CORPO RASTREADO	BRUNA MENEZES ASSIS DOS SANTOS	11/07/2024	PROCESSO DE INVESTIGAÇÃO TEATRAL I, II E III E FORMAÇÃO I, II E III: ACOMPANHAMENTO DAS AÇÕES ARTÍSTICAS E PEDAGÓGICAS DRAMATURGIA	29/07/2024	21/12/2024	R$35.000,00	PJ	5 DIA UTIL	N
0021	/CURSOS/ DOCENTES/ CURSOS REGULARES/2024 CONTRATO/ SPET	"LAGARTIXA PRETA PRODUÇÕES CINEMATOGRAFICAS, CENICAS E PUBLICITÁRIA LTDA"	DANIEL CORDEIRO DA VEIGA	11/07/2024	PROCESSO DE INVESTIGAÇÃO TEATRAL I, II E III E FORMAÇÃO I, II E III: ACOMPANHAMENTO DAS AÇÕES ARTÍSTICAS E PEDAGÓGICAS DRAMATURGIA	29/07/2024	21/12/2024	R$20.000,00	PJ	5 DIA UTIL	N
0022	/CURSOS/ DOCENTES/ CURSOS REGULARES/2024 CONTRATO/ SPET	"VINICIUS PEREIRA DE SANTANA NASCIMENTO 03423126183"	VINICIUS PEREIRA DE SANTANA NASCIMENTO	11/07/2024	PROCESSO DE INVESTIGAÇÃO TEATRAL I, II E III E FORMAÇÃO I, II E III: ACOMPANHAMENTO DAS AÇÕES ARTÍSTICAS E PEDAGÓGICAS HUMOR	29/07/2024	21/12/2024	R$20.000,00	PJ	5 DIA UTIL	N
0023	/CURSOS/ DOCENTES/ CURSOS REGULARES/2024 CONTRATO/ SPET	KAREN CONSOLMAGNO MEZZACAPPA 43146563878	KAREN CONSOLMAGNO MEZZACAPPA	11/07/2024	PROCESSO DE INVESTIGAÇÃO TEATRAL I, II E III E FORMAÇÃO I, II E III: ACOMPANHAMENTO DAS AÇÕES ARTÍSTICAS E PEDAGÓGICAS ILUMINAÇÃO	29/07/2024	21/12/2024	R$20.000,00	PJ	5 DIA UTIL	N
0024	/CURSOS/ DOCENTES/ CURSOS REGULARES/2024 CONTRATO/ SPET	GISELY OLIVEIRA BATISTA	GISELY OLIVEIRA BATISTA	11/07/2024	PROCESSO DE INVESTIGAÇÃO TEATRAL I, II E III E FORMAÇÃO I, II E III: ACOMPANHAMENTO DAS AÇÕES ARTÍSTICAS E PEDAGÓGICAS SONOPLASTIA	29/07/2024	21/12/2024	R$20.000,00	PJ	5 DIA UTIL	N
0025	/CURSOS/ DOCENTES/ CURSOS REGULARES/2024 CONTRATO/ SPET	JESSICA GOMES DO NASCIMENTO 405215378-27	JESSICA GOMES DO NASCIMENTO	11/07/2024	PROCESSO DE INVESTIGAÇÃO TEATRAL I, II E III E FORMAÇÃO I, II E III: ACOMPANHAMENTO DAS AÇÕES ARTÍSTICAS E PEDAGÓGICAS ATUAÇÃO	29/07/2024	21/12/2024	R$20.000,00	PJ	5 DIA UTIL	N
0026	/CURSOS/DOCENTES/CURSOS REGULARES/2024 CONTRATO/SPET	ANA LUIZA FERREIRA COSTA	ANA LUIZA FERREIRA COSTA	11/07/2024	PROCESSO DE INVESTIGAÇÃO TEATRAL I, II E III E FORMAÇÃO I, II E III: ACOMPANHAMENTO DAS AÇÕES ARTÍSTICAS E PEDAGÓGICAS HUMOR	29/07/2024	21/12/2024	R$20.000,00	PJ	5 DIA UTIL	N
0027	/CURSOS/ DOCENTES/ CURSOS REGULARES/2024 CONTRATO/ SPET	EDÉZIO ARAGÃO SANTOS	EDÉZIO ARAGÃO SANTOS	11/07/2024	PROCESSO DE INVESTIGAÇÃO TEATRAL I, II E III E FORMAÇÃO I, II E III: ACOMPANHAMENTO DAS AÇÕES ARTÍSTICAS E PEDAGÓGICAS SONOPLASTIA	29/07/2024	21/12/2024	R$20.000,00	PJ	5 DIA UTIL	N
0028	/CURSOS/ DOCENTES/ CURSOS REGULARES/2024 CONTRATO/ SPET	DIEGO EDUARDO PALLARDO 23360297822	DIEGO EDUARDO PALLARDO	11/07/2024	PROCESSO DE INVESTIGAÇÃO TEATRAL I, II E III E FORMAÇÃO I, II E III: ACOMPANHAMENTO DAS AÇÕES ARTÍSTICAS E PEDAGÓGICAS TÉCNICAS DE PALCO	29/07/2024	21/12/2024	R$20.000,00	PJ	5 DIA UTIL	N
0029	/CURSOS/ DOCENTES/ CURSOS REGULARES/2024 CONTRATO/ SPET	LENEUS PRODUTORA DE ARTE LTDA - ME	FABIANO RODRIGO LODI DA SILVA	11/07/2024	PROCESSO DE INVESTIGAÇÃO TEATRAL I, II E III E FORMAÇÃO I, II E III: ACOMPANHAMENTO DAS AÇÕES ARTÍSTICAS E PEDAGÓGICAS DIREÇÃO "SUBSTITUTO" DO RODOLFO GARCIA VAZQUEZ	29/07/2024	15/09/2024	R$7.500,00	PJ	5 DIA UTIL	N
0030	/CURSOS/ DOCENTES/ CURSOS REGULARES/2024 CONTRATO/ SPET	GABRIELA LUNA CASTOR DE LIMA	GABRIELA LUNA CASTOR DE LIMA	11/07/2024	PROCESSO DE INVESTIGAÇÃO TEATRAL I, II E III E FORMAÇÃO I, II E III: ACOMPANHAMENTO DAS AÇÕES ARTÍSTICAS E PEDAGÓGICAS CENOGRAFIA E FIGURINO	29/07/2024	21/12/2024	R$20.000,00	PJ	5 DIA UTIL	N
0031	/CURSOS/ DOCENTES/ CURSOS REGULARES/2024 CONTRATO/ SPET	LUCIANA SCHWINDEN	LUCIANA SCHWINDEN	11/07/2024	PROCESSO DE INVESTIGAÇÃO TEATRAL I, II E III E FORMAÇÃO I, II E III: ACOMPANHAMENTO DAS AÇÕES ARTÍSTICAS E PEDAGÓGICAS ATUAÇÃO	29/07/2024	31/10/2024	R$14.000,00	PJ	5 DIA UTIL	N
0001	/CURSOS/TERRITORIO CULTURAL/2024 CONTRATO/ SPET	50.066.194 SERGIO CAROZZI MARCAL	SERGIO CAROZZI MARÇAL	15/02/2024	ABERTURA DO 1º SEMESTRE DE 2024 TERRITORIO CULTURAL	17/02/2024	17/02/2024	R$3.000,00	PJ	ATE 10 DIAS APÓS TERMINO	N
0002	/CURSOS/TERRITORIO CULTURAL/2024 CONTRATO/ SPET	FRANCISCO VINICIUS DE FREITAS PEREIRA 02052395369	FRANCISCO VINICIUS DE FREITAS PEREIRA	15/02/2024	ABERTURA DO 1º SEMESTRE DE 2024 TERRITORIO CULTURAL	17/02/2024	17/02/2024	R$1.500,00	PJ	ATE 10 DIAS APÓS TERMINO	N
0003	/CURSOS/TERRITORIO CULTURAL/2024 CONTRATO/ SPET	GIULIANA ROSAS DE SOVERAL COSENTINO	GIULIANA ROSAS DE SOVERAL COSENTINO	15/02/2024	ABERTURA DO 1º SEMESTRE DE 2024 TERRITORIO CULTURAL	17/02/2024	17/02/2024	R$1.000,00	PJ	ATE 10 DIAS APÓS TERMINO	N
0004	/CURSOS/TERRITORIO CULTURAL/2024 CONTRATO/ SPET	EDUARDO CHAGAS	EDUARDO CHAGAS	04/03/2024	PROCESSO DE INVESTIGAÇÃO TEATRAL I TERRITORIO CULTURAL	09/03/2024	09/03/2024	R$500,00	PJ	ATE 10 DIAS APÓS TERMINO	N
0005	/CURSOS/TERRITORIO CULTURAL/2024 CONTRATO/ SPET	ASSOCIAÇÃO CULTURAL CORPO RASTREADO	MARILIA GABRIELA GONÇALVES	20/03/2024	AULA/PALESTRA SOBRE PROAC ATRAVÉS DA PLATAFORMA ZOOM DA SP ESCOLA PROCESSO DE INVESTIGAÇÃO TEATRAL I	23/03/2024	23/03/2024	R$500,00	PJ	ATE 10 DIAS APÓS TERMINO	N

0006	/CURSOS/TERRITORIO CULTURAL/2024 CONTRATO/SPET	CAMILA REGINA COUTO 37506451832	CAMILA REGINA COUTO	04/03/2024	PALESTRA VIRTUAL SOBRE ELABORAÇÃO E ESCRITA DE PROJETOS CULTURAIS	16/03/2024	16/03/2024	R$500,00	PJ	ATE 10 DIAS APÓS TERMINO	N
0007	/CURSOS/TERRITORIO CULTURAL/2024 CONTRATO/SPET	DRALA PRODUÇÕES ARTÍSTICAS LTDA	FERNANDO SERGIO VIANA NEVES	01/03/2024	PROCESSO DE INVESTIGAÇÃO TEATRAL I TERRITORIO CULTURAL	04/03/2024	04/03/2024	R$1.000,00	PJ	ATE 10 DIAS APÓS TERMINO	N
0008	/CURSOS/TERRITORIO CULTURAL/2024 CONTRATO/SPET	ASSOCIAÇÃO CULTURAL CORPO RASTREADO	MARILIA GABRIELA GONÇALVES	25/03/2024	PALESTRA SOBRE PATRIARCADO E AS PRINCESAS DA DISNEY!"PORQUE APRENDEMOS A CHAMAR DE AMOR O QUE É VIOLÊNCIA?"	28/03/2024	28/03/2024	R$4.000,00	PJ	ATE 10 DIAS APÓS TERMINO	N
0009	/CURSOS/TERRITORIO CULTURAL/2024 CONTRATO/SPET	DIANA BODA	DIANA BODA	25/03/2024	PALESTRA VIRTUAL: "A EXPERIÊNCIA DA SP ESCOLA DE TEATRO COM OFICINA DE CIRCO E TEATRO NA FUNDAÇÃO CASA	13/04/2024	13/04/2024	R$250,00	PJ	ATE 10 DIAS APÓS TERMINO	N
0010	/CURSOS/TERRITORIO CULTURAL/2024 CONTRATO/SPET	RICARDO FILHOEVENTOS LITERÁRIOS EIRELE ME	RICARDO RAMOS FILHO	06/05/2024	PROCESSO DE INVESTIGAÇÃO TEATRAL III TERRITORIO CULTURAL	11/05/2024	11/05/2024	R$500,00	PJ	ATE 10 DIAS APÓS TERMINO	N
0011	/CURSOS/TERRITORIO CULTURAL/2024 CONTRATO/SPET	FRANCISCO VINICIUS DE FREITAS PEREIRA 02052395369	FRANCISCO VINICIUS DE FREITAS PEREIRA	26/07/2024	ABERTURA DO 2º SEMESTRE DE 2024 TERRITORIO CULTURAL	03/08/2024	03/08/2024	R$1.500,00	PJ	ATE 10 DIAS APÓS TERMINO	N
0012	/CURSOS/TERRITORIO CULTURAL/2024 CONTRATO/SPET	VINCI WISNIK PRODUÇÕES LTDA-ME	JOSÉ MIGUEL SOARES WISNIK	26/07/2024	PROCESSO DE INVESTIGAÇÃO TEATRAL I TERRITORIO CULTURAL	06/08/2024	06/08/2024	R$3.000,00	PJ	ATE 10 DIAS APÓS TERMINO	N
0013	/CURSOS/TERRITORIO CULTURAL/2024 CONTRATO/SPET	LUIZA HELENA THESIN	LUIZA THESIN	14/08/2024	PROCESSO DE INVESTIGAÇÃO TEATRAL I	17/08/2024	17/08/2024	R$500,00	PJ	ATE 10 DIAS APÓS TERMINO	N
0014	/CURSOS/TERRITORIO CULTURAL/2024 CONTRATO/SPET	LUCAS SILVA DE MOURA 41841682802	LUCAS SILVA DE MOURA	18/09/2024	MOSTRA DE EXPERIMENTOS -TERRITÓRIO CULTURAL DRAMATURGIA	18/10/2024	23/10/2024	R$1.280,00	PJ	ATE 10 DIAS APÓS TERMINO	N
0015	/CURSOS/TERRITORIO CULTURAL/2024 CONTRATO/SPET	AMANDA CARNEIRO FIGUEREDO 01566560276	AMANDA CARNEIRO FIGUEREDO	18/09/2024	MOSTRA DE EXPERIMENTOS -TERRITÓRIO CULTURAL DRAMATURGIA	04/12/2024	10/12/2024	R$1.280,00	PJ	ATE 10 DIAS APÓS TERMINO	N
0016	/CURSOS/TERRITORIO CULTURAL/2024 CONTRATO/SPET	ADRIANA SILVA AMORIM	ADRIANA SILVA AMORIM	23/09/2024	PROCESSO DE INVESTIGAÇÃO TEATRAL II TERRITORIO CULTURAL	28/09/2024	28/09/2024	R$500,00	RPA	ATE 10 DIAS APÓS TERMINO	N
0018	/CURSOS/TERRITORIO CULTURAL/2024 CONTRATO/SPET	UMBABARAUMA PRODUCOES ARTISTICAS LTDA ME	EUGENIO LIMA	21/09/2024	PROCESSO DE INVESTIGAÇÃO TEATRAL II TERRITORIO CULTURAL	21/09/2024	21/09/2024	R$500,00	PJ	ATE 10 DIAS APÓS TERMINO	N
0001	/CURSOS/PROGRAMADEOPORTUNIDADES/2024 CONTRATO/SPET	28.945.446 DIANE BODA	DIANE BODA	29/02/2024	ORIENTAÇÃO CONTRAPARTIDA	01/03/2024	28/06/2024	R$8.000,00	PJ	ATE 10 DIAS APÓS TERMINO	N
0002	/CURSOS/PROGRAMADEOPORTUNIDADES/2024 CONTRATO/SPET	GG PEREIRA PESQUISAS SOCIAIS E EMPRESARIAIS LTDA	GIOVANA GONCALVES PEREIRA	02/04/2024	AVALIAÇÃO DA PESQUISA DE SATISFAÇÃO PROGRAMA KAIRÓS	08/04/2024	10/05/2024	R$3.150,00	PJ	ATE 10 DIAS APÓS TERMINO	N
0003	/CURSOS/PROGRAMADEOPORTUNIDADES/2024 CONTRATO/SPET	AGUIDA AGUIAR	AGUIDA AGUIAR	05/08/2024	ORIENTAÇÃO DE INTERCÂMBIO ENTRE INSTITUIÇÕES – ATIVIDADE DE CONTRAPARTIDA (FUNDAÇÃO CASA, ASSOCIAÇÃO DE MULHERES IMIGRANTES LUZ E VIDA, ESCOLAS ESTADUAIS, OCUPAÇÃO 9 DE JULHO)	30/08/2024	10/12/2024	R$9.000,00	PJ	ATE 10 DIAS APÓS TERMINO	N
0004	/CURSOS/PROGRAMADEOPORTUNIDADES/2024 CONTRATO/SPET	RAFAELA LIMA CARNEIRO 34812897823	RAFAELA LIMA CARNEIRO	11/09/2024	ATIVIDADE DE CONTRAPARTIDA – OFICINAS TEATRAIS NA FACULDADE CULTURA INGLESA	16/09/2024	29/11/2024	R$2.500,00	PJ	ATE 10 DIAS APÓS TERMINO	N
0005	/CURSOS/PROGRAMADEOPORTUNIDADES/2024 CONTRATO/SPET	W S MORAES PRODUÇÕES ARTÍSTICAS	WILSON SARAIVA MORAES	24/09/2024	INTERCÂMBIO ENTRE INSTITUIÇÕES COMO ATIVIDADE DE CONTRAPARTIDA – OFICINAS DE TEATRO NO CENTRO DE ACOLHIDA MOOCA II	30/09/2024	25/10/2024	R$1.000,00	PJ	ATE 10 DIAS APÓS TERMINO	N
0001	/SERVIÇOS/PRESTAÇÃODESERVIÇO/2024 CONTRATO/SPET	ASTEKO LOCAÇÃO DE EQUIPAMENTO LTDA	MARCELO	31/01/2024	LOCAÇÃO IMPRESSORAS	01/03/2024	28/06/2024	R$12.000,00	PJ	MENSAL	N
0001	/BIBLIOTECA DO CORPO/BIBLIOTECA/2024 CONTRATO/SPET	NILTON CESAR LEMOS DE CASTRO 27035434844	NILTON CESAR	29/02/2024	VALORAÇÃO ACERVOS – ANTÔNIO ABUJAMRA E CACÁ ROSSET"	01/03/2024	30/08/2024	R$16.800,00	PJ	ATE 10 DIAS APÓS TERMINO	N
0002	/SERVIÇOS/PRESTAÇÃODESERVIÇO/2024 CONTRATO/SPET	COLISEU - ESPECIALISTA EM SERVIÇOS TERCEIRIZADOS LTDA.	LUIZ CARLOS DE ANDRADE	01/04/2024	LIMPEZA E SEGURANÇA	01/04/2024	31/12/2028	R$75.003,42	PJ	TODO DIA 5	N

0003	/SERVIÇOS/ PRESTAÇÃO-DE-SERVIÇO/2024 CONTRATO/ SPET	RAQUEL MADU-REIRO	RAQUEL MADUREIRO	20/02/2024	CONSULTORIA PSICO-LOGICA	27/02/2024	02/04/2024	R$1.800,00	PJ	ATE 10 DIAS APÓS TERMINO	N
0004	/SERVIÇOS/ PRESTAÇÃO-DE-SERVIÇO/2024 CONTRATO/ SPET	FUNDAÇÃO UNIVERSIDADE EMPRESA DE TECNOLOGIA E CIÊNCIAS	CARLOS HENRIQUE DA CUNHA CASTRO	10/04/2024	SERVIÇOS TÉCNICOS ESPECIALIZADOS PARA REALIZAÇÃO DE PROCESSO SELETIVO PÚBLICO	24/04/2024	10/07/2024	R$-	PJ	PAGO NA INSCRIÇÃO	N
0005	/SERVIÇOS/ PRESTAÇÃO-DE-SERVIÇO/2024 CONTRATO/ SPET	DATABLOCK PROTEÇÃO DE DADOS LTDA.	MARIEL RECODER TRABULSE	15/05/2024	PRESTAÇÃO DE SERVIÇO DE ASSESSORIA DPO LGPD	01/06/2024	01/05/2025	R$2.500,00	PJ	TODO DIA 5	N
0006	/SERVIÇOS/ PRESTAÇÃO-DE-SERVIÇO/2024 CONTRATO/ SPET	RAQUEL MADU-REIRO	RAQUEL MADUREIRO	01/04/2024	CONSULTORIA PSICO-LOGICA	22/06/1902	25/06/2024	R$6.600,00	PJ	ATE 10 DIAS APÓS TERMINO	N
0007	/SERVIÇOS/ PRESTAÇÃO-DE-SERVIÇO/2024 CONTRATO/ SPET	NICHOLAS F. SALES INFORMÁTICA ME	NICHOLAS F. SALES INFORMÁTICA ME	29/05/2024	MANUTENÇÃO SITE ESCOLA	01/07/2024	31/05/2025	R$3.250,00	PJ	TODO DIA 10	N
0008	/SERVIÇOS/ PRESTAÇÃO-DE-SERVIÇO/2024 CONTRATO/ SPET	AFIX CODE PATRI-MONIO	GLAUCO CORREA ODA	25/06/2024	GESTÃO DO ATIVO IMOBILIZADO	01/07/2024	01/10/2024	R$25.200,00	PJ	ATE 10 DIAS APÓS TERMINO	N
0009	/SERVIÇOS/ PRESTAÇÃO-DE-SERVIÇO/2024 CONTRATO/ SPET	NETFIX CONSULTO-RIA LTDA	ALEX TOLEDO DE OLIVEIRA	27/05/2024	GESTÃO E OPERACIO-NALIZAÇÃO DA ÁREA DE TECNOLOGIA DA INFORMAÇÃO (TI)	01/06/2024	31/05/2025	R$11.557,92	PJ	ATE 10 DIAS APÓS TERMINO	N
0011	/SERVIÇOS/ PRESTAÇÃO-DE-SERVIÇO/2024 CONTRATO/ SPET	SERGIO COSTA	SERGIO COSTA	03/07/2024	SERVIÇOS DE EMISSÃO DE ART DE EQUIPA-MENTOS E ADEREÇOS UTILIZADOS NAS AULAS DE CIRCO	03/07/2024	03/07/2024	R$2.920,49	RPA	ATE 10 DIAS APÓS TERMINO	N
0012	/SERVIÇOS/ PRESTAÇÃO-DE-SERVIÇO/2024 CONTRATO/ SPET	BDO RCS AUDITORES ASSO-CIADOS LTDA.	CARLOS ARAGAKI	17/07/2024	AUDITORIA 2024/2025/2026	22/07/2024	31/12/2026	R$96.518,50	PJ	ATE 10 DIAS APÓS TERMINO	N
0013	/SERVIÇOS/ PRESTAÇÃODE-SERVIÇO/2024 CONTRATO/SPET	PAULISTA IMPRES-SORAS E COPIADO-RAS LTDA EPP	MARCELO ANTÔNIO MASIERO	31/07/2024	PRESTAÇÃO DE SERVIÇOS DE LOCAÇÃO DO EQUIPAMENTO SCANNER DEDICADO MARCA CANON MODELO DR-C240	01/08/2024	31/07/2025	R$2.376,00	PJ	ATE 10 DIAS APÓS TERMINO	N
0014	/SERVIÇOS/ PRESTAÇÃO-DE-SERVIÇO/2024 CONTRATO/ SPET	FUNDATEC	CARLOS HENRIQUE DA CUNHA CASTRO	31/07/2024	SERVIÇOS TÉCNICOS ESPECIALIZADOS PARA REALIZAÇÃO DE PROCESSO SELETIVO PÚBLICO	01/08/2024	31/12/2024	R$-	PJ	PAGO NA INSCRIÇÃO	N
0015	/SERVIÇOS/ PRESTAÇÃO-DE-SERVIÇO/2024 CONTRATO/ SPET	RAQUEL MADU-REIRO	RAQUEL MADUREIRO	01/08/2024	6 HORAS – TODA TERÇA-FEIRA NAS DATAS:(06/08, 13/08, 20/08, 27/08, 03/09, 10/09, 17/09, 24/09, 01/10, 08/10, 15/10, 29/10, 05/11, 12/11, 19/11, 26/11 E 03/12)	06/08/2024	03/12/2024	R$10.200,00	PJ	ATE 10 DIAS APÓS TERMINO	N
0016	/SERVIÇOS/ PRESTAÇÃO-DE-SERVIÇO/2024 CONTRATO/ SPET	WITIX SOLUTIONS	ROBSON JOSÉ GONÇALVES DE OLIVEIRA	30/09/2024	SUPORTE E MANUTENÇÃO DO SISTEMA RP	01/10/2024	01/04/2025	R$1.500,00	PJ	ATE 10 DIAS APÓS TERMINO	N
0017	/SERVIÇOS/ PRESTAÇÃO-DE-SERVIÇO/2024 CONTRATO/ SPET	SERGIO COSTA	SERGIO COSTA	03/07/2024	ART E HABITABILIDADE BRAS + BOX TRUSS (ESTRUTURA METÁLICA CIRCO)	18/12/2024	18/12/2024	R$5.547,36	RPA	ATE 10 DIAS APÓS TERMINO	N
2411	CONTRATO LUP N° 2411/00050-9	ASC SISTEMAS E COMPUTADORES	ASC SISTEMAS E COMPUTADORES	05/09/2010	LICENÇA DE USO DE SOFTWARE	05/09/2010	indeterminado	R$94.731,79	PJ	ÚLTIMO DIA ÚTIL DO MÊS	N
0057	CONTRATO LUP 057.09/2010	WK SISTEMAS DE COMPUTAÇÃO LTDA	WK SISTEMAS DE COMPUTAÇÃO LTDA	22/01/2018	LICENÇA DE USO DE SOFTWARE - COMPLE-MENTAÇÃO	22/01/2018	indeterminado	R$4.766,96	PJ	5 DIA UTIL	S
0022	/SERVIÇO SP/ SERVIÇOS/2019 CONTRATO/ SPET	BASS TECH COMÉRCIA E SERVIÇOS EM EL-EVADORES LTDA	BASS TECH COMÉRCIA E SERVIÇOS EM ELEVADORES LTDA	15/10/2019	MANUTENÇÃO DE ELEVADORES COM PEÇAS	01/11/2019	29/02/2024	R$21.600,00	PJ	DIA 30 DE CADA MÊS	N
0000	/SERVIÇOS/ PRESTAÇÃODE-SERVIÇO/2024 CONTRATO/ SPET	CRELL ELEVA-DORES	JOAO JAIR	04/03/2024	MANUTENÇÃO ELEVA-DORES	04/03/2024	indeterminado	R$1.150,00	PJ	DIA 30 DE CADA MÊS	N
0000	/SERVIÇOS/ PRESTAÇÃODE-SERVIÇO/2010 CONTRATO/ SPET	MACIEL, FER-NANDES E BASSO ADVOGADOS	MACIEL, FERNANDES E BASSO ADVOGADOS	20/08/2010	ASSESSORIA JURÍDICA	20/08/2010	indeterminado	R$159.542,04	PJ	DIA 10 DE CADA MÊS	N
0021	/SERVIÇOS/ SERVIÇOS/2019 CONTRATO/ SPET	CTY	CTY	21/09/2019	SISTEMA DE AUTOMAÇÃO DE BIBLIOTECA	21/09/2021	20/09/2024	R$5.268,51	PJ	DIA 20 DE CADA MÊS	S

0005	/SERVIÇO SP/ SERVIÇOS/2021 CONTRATO/ SPET	WITIX SOLUTIONS PROJETOS	WITIX SOLUTIONS PROJETOS	19/04/2021	SUPORTE E MANUTENÇÃO DO SISTEMA RP	15/06/2021	30/09/2024	R$9.600,00	PJ	DIA 30 DE CADA MÊS	N
0018	/SERVIÇO SP/ SERVIÇOS/2021 CONTRATO/ SPET	WITIX SOLUTIONS PROJETOS	WITIX SOLUTIONS PROJETOS	15/12/2020	AWS AMAZON WEB SERVICES - ARMAZENAMENTO DE OBJETOS NA NUVEM	01/01/2022	30/09/2024	R$5.498,14	PJ	DIA 30 DE CADA MÊS	S
0019	/SERVIÇO SP/ SERVIÇOS/2021 CONTRATO/ SPET	WITIX SOLUTIONS PROJETOS	WITIX SOLUTIONS PROJETOS	07/05/2021	REPOSITÓRIO VIRTUAL	09/05/2021	30/09/2024	R$5.400,00	PJ	DIA 30 DE CADA MÊS	N
0020	/SERVIÇO SP/ SERVIÇOS/2021 CONTRATO/ SPET	WITIX SOLUTIONS PROJETOS	WITIX SOLUTIONS PROJETOS	20/09/2021	SUPORTE E MANUTENÇÃO STREAMING	01/10/2021	30/09/2024	R$20.400,00	PJ	DIA 30 DE CADA MÊS	N
0021	/SERVIÇO SP/ SERVIÇOS/2021 CONTRATO/ SPET	WITIX SOLUTIONS PROJETOS	WITIX SOLUTIONS PROJETOS	09/11/2021	SERVIDOR DEDICADO, MANUTENÇÃO, HOSPEDAGEM E SUPORTE SITE SP	10/11/2021	30/09/2024	R$14.400,00	PJ	DIA 30 DE CADA MÊS	N
0000	749928	TRANSIT DO BRASIL	TRANSIT DO BRASIL	01/01/2022	INTERCONEXÃO DE REDE PÚBLICA, VOIP, REDE IP, TRÁFEGO DE DADOS	01/01/2022	indeterminado	R$13.852,35	PJ	DIA 20 DE CADA MÊS	N
0000	TERMO DE ACEITE DE CONTRATO SEM NUMERO	CENTRO DE INTEGRAÇÃO EMPRESA ESCOLA - CIEE	CENTRO DE INTEGRAÇÃO EMPRESA ESCOLA - CIEE	09/08/2021	ESTAGIÁRIO	09/08/2021	indeterminado	R$1.461,96	PJ	ÚLTIMO DIA ÚTIL DO MÊS	N
0000	TERMO DE ACEITE DE CONTRATO SEM NUMERO	CENTRO DE INTEGRAÇÃO EMPRESA ESCOLA - CIEE	CENTRO DE INTEGRAÇÃO EMPRESA ESCOLA - CIEE	13/05/2022	JOVEM APRENDIZ	13/05/2022	indeterminado	R$1.785,26	PJ	ÚLTIMO DIA ÚTIL DO MÊS	N
0000	TERMO DE ACEITE DE CONTRATO SEM NUMERO	CLICKSIGN GESTÃO DE DOCUMENTOS	CLICKSIGN GESTÃO DE DOCUMENTOS	28/07/2021	PLATAFORMA DE ASSINATURA ELETRÔNICA	28/07/2021	indeterminado	R$1.788,00	PJ	DIA 28 DE CADA MÊS	N
0000	377215	PRUDENTIAL DO BRASIL VIDA EM GRUPO AS	PRUDENTIAL DO BRASIL VIDA EM GRUPO AS	20/09/2021	SEGURO DE VIDA COLABORADORES	20/09/2021	indeterminado	R$59.355,81	PJ	DIA 28 DE CADA MÊS	N
0000	473697	BRADESCO SAÚDE S/A	BRADESCO SAÚDE S/A	19/06/2019	SEGURO SAÚDE	19/06/2019	indeterminado	R$1.323.430,14	PJ	ÚLTIMO DIA ÚTIL DO MÊS	N
0000	CRO/SP N2728 ANS 301949	BRADESCO ODONTO	BRADESCO ODONTO	18/06/2024	PLANO ODONTOLÓGICO	18/06/2024	indeterminado	R$16.137,72	PJ	DIA 20 DE CADA MÊS	N
0000	1791827	COMPANHIA BRASILEIRA DE SOLUÇÕES E SERVIÇOS	COMPANHIA BRASILEIRA DE SOLUÇÕES E SERVIÇOS	09/12/2021	BENEFÍCIO - VALE REFEIÇÃO	09/12/2021	indeterminado	R$502,24	PJ	DIA 25 DE CADA MÊS	N
0000	9912334191	EMPRESA BRASILEIRA DE CORREIO E TELÉGRAFOS	EMPRESA BRASILEIRA DE CORREIO E TELÉGRAFOS	06/05/2017	CORREIO/POSTAGEM	06/05/2017	01/10/2024	R$5.046,89	PJ	DIA 11 DE CADA MÊS	N
0000	40228845	LOCAWEB	LOCAWEB	20/04/2013	HOSPEDAGEM	01/01/2022	indeterminado	R$3.222,16	PJ	DIA 20 DE CADA MÊS	N
0000	OP-21.315	MANDIC S.A	CLARANET TECNOLOGIA	05/12/2017	EXCHANGE/ANTISPAM/E-MAIL	05/12/2017	15/02/2024	R$21.793,61	PJ	DIA 12 DE CADA MÊS	N
0000	87765	SÃO PAULO TRANSPORTE S.A.	SÃO PAULO TRANSPORTE S.A.	19/10/2012	BENEFÍCIO - VALE TRANSPORTE	01/01/2022	indeterminado	R$82.406,28	PJ	BOLETO A VISTA, CONFORME UTILIZAÇÃO	N
0000	46855633	VIVO EMPRESAS	VIVO EMPRESAS	06/06/2024	VIVO TECH:SERVIÇ DE LOCAÇÃO DE EQUIPAMENTO DE INFORMATICA QUE CONTEMPLA:MANUTEÇÃO, SEGURO E ANTIVIRUS	06/06/2024	06/05/2026	R$26.698,69	PJ	DIA 26 DE CADA MÊS	N
		SUL AMERICA COMPANHIA DE SEGURO SAUDE	SUL AMERICA COMPANHIA DE SEGURO SAUDE		PLANO ODONTOLÓGICO		19/04/2024	R$41.936,12	PJ	DIA 05	N
0000	TCG JUNHO 2023	VIA NOVA SERVICOS LTDA	VIA NOVA SERVICOS LTDA	01/01/2022	BENEFÍCIO - VALE TRANSPORTE INTERMUNICIPAL	01/01/2022	indeterminado	R$6.726,06	PJ	BOLETO A VISTA, CONFORME UTILIZAÇÃO	N
0000	5031259	TOKIO MARINE SEGURADORA	TOKIO MARINE SEGURADORA	02/06/2022	SEGURO DE VIDA APRENDIZES	08/06/2022	08/05/2024	R$8.072,71	PJ	DIA 10 DE CADA MÊS	N
0000	AX982003	WIRELESS COMM SERVICES LTDA	WIRELESS COMM SERVICES LTDA	21/10/2019	PROVIMENTO DE ACESSO A REDE DE INTERNET - SVA	01/01/2022	indeterminado	R$15.419,47	PJ	DIA 10 DE CADA MÊS	N
0000	TERMO DE ACEITE DE CONTRATO SEM NUMERO	HOSTFIBER COMUNICACAO MULTIMIDIA LTDA	HOSTFIBER COMUNICACAO MULTIMIDIA LTDA	15/03/2017	SCM - SERVIÇO DE COMUNICAÇÃO - LINK DEDICADO	01/01/2022	indeterminado	R$16.560,12	PJ	DIA 20 DE CADA MÊS	N
0000	4720	COOPERATIVA DOS COND. AUT. DE VEICULOS - COOPERTAXI	COOPERATIVA DOS COND. AUT. DE VEICULOS - COOPERTAXI	29/04/2011	TÁXI	01/01/2022	indeterminado	R$55.532,64	PJ	QUINZENAL	N
0000	TERMO DE ACEITE DE CONTRATO SEM NUMERO	99TAXI	99TAXI	01/01/2022	TÁXI	01/01/2022	indeterminado	R$8.532,13	PJ	DIA 09	N
0000	2024073-091510654	DIGITALNET BRASIL	DIGITALNET BRASIL	30/07/2024	PLATAFORMA ZOOM	08/08/2024	04/08/2025	R$23.255,88	PJ	ÚLTIMO DIA ÚTIL DO MÊS	N

0000	TERMO DE ACEITE DE CONTRATO SEM NUMERO	LOGGI	LOGGI	01/04/2023	MOTOBOY	01/04/2023	indeterminado	R$7.932,24	PJ	DIA 15 DE CADA MÊS	N
0000	TERMO DE ACEITE DE CONTRATO SEM NUMERO	CAJU	CAJU	01/05/2023	VALE REFEIÇÃO	02/05/2023	indeterminado	R$309.844,00	PJ	DIA 20 DE CADA MÊS	N
0000	TERMO DE ACEITE DE CONTRATO SEM NUMERO	IOB INFORMAÇÕES OBJETIVAS PUBLI-CAÇÕES JS LTDA	IOB INFORMAÇÕES OBJETIVAS PUBLI-CAÇÕES JS LTDA	01/05/2022	CONSULTORIA TRIBUTÁRIA E TRA-BALHISTA	01/05/2022	01/05/2024	R$3.463,41	PJ	DIA 20 DE CADA MÊS	N

6. RELAÇÃO DOS BENS MÓVEIS E IMÓVEIS MANTIDOS PELO PODER PÚBLICO

ASSOCIAÇÃO DOS ARTISTAS AMIGOS DA PRAÇA — Página.: 1

Relação de bens com valores acumulados até - 12/24 — Índice.: 0,8287

11.416.041/0001-80 — Emissão: 17/02/25 10:40

Razão Sociaa	Gerencial	Bem	Descrição	Aquisição	Plaq.SP	Es	Vlr.Origin	Local
	56	01145	Servidor Servidor Rack 44 us padrão servidor	26/03/10	000251		2.850,00	34
	56	01146	Servidor Servidor Proliant DL 120, 2 HD sata , 1TB	26/03/10	000252		14.105,00	34
	56	01148	Servidor Servidor Drive LTO IBM SOSI 400/800	26/03/10	000254		6.650,00	34
	56	01149	Servidor Servidor Micro composto de placa mãe -pro	26/03/10	000255		980,00	48
Skina Infor	56	e01329	Servidor Conjunto - hd sata HD SATA 1TB WESTERN DI	03/10/22	002925		350,00	40
Skina Infor	56	e01330	Servidor VGA PCI-E 4GB DDR5 GTX 1050TI PCYES VGA P	03/10/22	002925		1.390,00	40
Skina Infor	56	e01331	Servidor CPU TORRE ATX, CORE I7, 16GB RAM, SSD 240	03/10/22	002925		4.360,00	40
Cisa Centro	56	á02063S	Servidor Servidor Synology DS 2411	16/01/13	002194		24.780,00	3
Cisa Centro	61	á02503S	Servidor Kit servidor synology	16/12/13			25.240,25	0
Cisa Centro	61	á02504S	Servidor Kit Servidor	16/12/13			8.304,21	0
Cisa Centro	61	á02505S	Servidor Kit Servidor	16/12/13			8.304,21	0
Cisa Centro	61	á02506S	Servidor Kit Servidor	16/12/13			8.304,22	0
Tech Data B	56	.00007	Micro computador Apple iPad 64Gb Wi-Fi 3G	01/02/11	001192		2.599,00	21
Tech Data B	371	.00181	Micro computador IPAD 2 WI-FI 3G 64 Branco	10/08/11	001320		2.470,00	24
Tech Data B	56	.00182	Micro computador MacBook Air MC504BZ	10/08/11	002964		4.650,00	21
Tech Data B	371	.00183	Micro computador MacBook Air MC506BZ	10/08/11	002678		3.120,00	21
Tech Data B	56	00186	Micro computador Macbook Pro 15 Pol - MC723BZ	05/09/11	001336		6.116,00	28
	56	00187	Micro computador Micro computador Notebook HP 540	08/09/09	000527		1.861,61	21
	56	00188	Micro computador Micro computador Notebook HP 540	08/09/09	000236		1.861,61	21
	56	00189	Micro computador Micro computador Notebook HP 540	08/09/09	000250		1.861,61	29
	61	00190	Micro computador Micro computador Notebook HP 540	08/09/09	000262		1.861,61	34
	56	00191	Micro computador Micro computador Notebook HP 540	08/09/09	000235		1.861,61	27
	61	00192	Micro computador Micro computador Notebook HP 540	08/09/09	001012		1.861,61	34
	61	00193	Micro computador Micro computador Notebook HP 540	08/09/09	000584		1.861,61	34
	448	00194	Micro computador Micro computador Notebook HP 14.O	01/04/10	001033		1.682,82	43
	56	00195	Micro computador Micro computador Notebook HP 14.O	01/04/10	001081		1.682,82	21
	56	00196	Micro computador Micro computador Notebook HP 14.O	01/04/10	001011		1.682,82	32
	61	00197	Micro computador Micro computador Notebook HP 14.O	01/04/10	000274		1.682,82	21
	56	00198	Micro computador Micro computador Notebook HP 14.O	01/04/10	001034		1.682,82	27
	56	00199	Micro computador Micro computador Notebook HP 14.O	01/04/10	001088		1.682,82	43
	448	00200	Micro computador Micro computador Notebook HP 14.O	01/04/10	001093		1.682,82	32
	56	00201	Micro computador Micro computador Notebook HP 14.O	01/04/10	001075		1.682,82	24
	56	00202	Micro computador Micro computador Notebook HP 14.O	01/04/10	001092		1.682,82	9
	56	00203	Micro computador Micro computador Notebook HP 14.O	01/04/10	001085		1.682,82	9
	61	00204	Micro computador Micro computador Notebook HP 14.O	01/04/10	000227		1.682,82	34
	448	00205	Micro computador Micro computador Notebook HP 14.O	01/04/10	001082		1.682,82	32
	448	00206	Micro computador Micro computador Notebook HP 14.O	01/04/10	001079		1.682,82	32
	56	00207	Micro computador Micro computador Notebook HP 14.O	01/04/10	001077		1.682,82	43
	56	00208	Micro computador Micro computador Notebook HP 14.O	01/04/10	000268		1.682,82	21

ASSOCIAÇÃO DOS ARTISTAS AMIGOS DA PRAÇA — Página.: 2

Relação de bens com valores acumulados até - 12/24 — Índice.: 0,8287

11.416.041/0001-80 — Emissão: 17/02/25 10:40

Razão Sociaa	Gerencial	Bem	Descrição	Aquisição	Plaq.SP	Es	Vlr.Origin	Local
	56	00209	Micro computador Micro computador Notebook HP 14.O	01/04/10	001074		1.682,82	21
	61	00210	Micro computador Micro computador Notebook HP 14.O	01/04/10	001087		1.682,82	34
	56	00211	Micro computador Micro computador Notebook HP 14.O	01/04/10	001089		1.682,82	43
	61	00212	Micro computador Micro computador Notebook HP 14.O	01/04/10	001080		1.682,82	3
	56	00213	Micro computador Micro computador Notebook HP 14.O	01/04/10	001091		1.682,82	43
	56	00214	Micro computador Micro computador Notebook HP 14.O	01/04/10	001076		1.682,82	35
	56	00215	Micro computador Micro computador Notebook HP 14.O	01/04/10	001084		1.682,82	43
	61	00216	Micro computador Micro computador Notebook HP 14.O	01/04/10	001086		1.682,82	9
	56	00217	Micro computador Micro computador Notebook HP 14.O	01/04/10	000382		1.682,82	24
	371	00218	Micro computador Micro computador Notebook HP 14.O	01/04/10	001078		1.682,82	21
	61	00219	Micro computador Micro computador Notebook HP 14.O	01/04/10	000239		1.682,82	43
	56	00220	Micro computador Micro computador Notebook HP 14.O	01/04/10	001090		1.682,82	21
	61	00221	Micro computador Micro computador Notebook HP 14.O	01/04/10	001083		1.682,82	34
	56	00222	Micro computador Micro computador Notebook HP 14.O	01/04/10	001110		1.682,82	43
	61	00223	Micro computador Micro computador Notebook HP 14.O	01/04/10	000391		1.682,82	34
	56	00224	Micro computador Micro computador Notebook HP 14.O	01/04/10	000394		1.682,82	43
	61	00225	Micro computador Micro computador Notebook HP 14.O	01/04/10	000275		1.682,82	34
	61	00226	Micro computador Micro computador Notebook HP 14.O	01/04/10	000743		1.682,82	34
	56	00227	Micro computador Micro computador Notebook HP 14.O	01/04/10	000740		1.682,82	28
	56	00228	Micro computador Micro computador Notebook HP 14.O	01/04/10	000739		1.682,82	21
	61	00229	Micro computador Micro computador Notebook HP 14.O	01/04/10	000263		1.682,82	34
	448	00230	Micro computador Micro computador Notebook HP 14.O	01/04/10	000358		1.682,82	32
	56	00231	Micro computador Micro computador Notebook HP 14.O	01/04/10	000748		1.682,82	21
	61	00232	Micro computador Micro computador Notebook HP-NB P	01/04/10	001008		2.853,00	21
	61	00233	Micro computador Micro computador Notebook HP-NB P	01/04/10	001005		2.853,00	21
	61	00234	Micro computador Micro computador Notebook HP-NB P	01/04/10	001003		2.853,00	21
	61	00235	Micro computador Micro computador Notebook HP-NB P	01/04/10	001001		2.853,00	21
	61	00236	Micro computador Micro computador Notebook HP-NB P	01/04/10	000749		2.853,00	21
	61	00237	Micro computador Micro computador Notebook HP-NB P	01/04/10	000750		2.853,00	21
	61	00238	Micro computador Micro computador Notebook HP-NB P	01/04/10	001009		2.853,00	21
	61	00239	Micro computador Micro computador Notebook HP-NB P	01/04/10	001006		2.853,00	21
	61	00240	Micro computador Micro computador Notebook HP-NB P	01/04/10	001002		2.853,00	21
	61	00241	Micro computador Micro computador Notebook HP-NB P	01/04/10	001007		2.853,00	21
	61	00242	Micro computador Micro computador Notebook HP-NB P	01/04/10	001004		2.853,00	21
	61	00243	Micro computador Micro computador Macbook (white/1	01/04/10	001024		2.599,00	34
	61	00245	Micro computador Micro computador Macbook (white/1	01/04/10	001021		2.599,00	34
	56	00246	Micro computador Micro computador Macbook (white/1	01/04/10	001022		2.599,00	34
	61	00247	Micro computador Micro computador Imac 21.5" LCD /	01/04/10	001094		4.882,00	21
	56	00248	Micro computador Micro computador Imac 21.5" LCD /	01/04/10	000373		4.882,00	44

ASSOCIAÇÃO DOS ARTISTAS AMIGOS DA PRAÇA — Página.: 3
Relação de bens com valores acumulados até - 12/24 — Índice.: 0,8287
11.416.041/0001-80 — Emissão: 17/02/25 10:40

Razão SociaGerencial	Bem	Descrição	Aquisição	Plaq.SP Es	Vlr.Origin	Local
56	00249	Micro computador Micro computador Monitor LCD LG	01/04/10	000267	276,00	14
56	00250	Micro computador Micro computador Monitor LCD LG	01/04/10	000272	276,00	14
61	00251	Micro computador Micro computador Monitor LCD LG	01/04/10	000260	276,00	34
56	00252	Micro computador Micro computador Monitor LCD LG	01/04/10	000271	276,00	43
56	00253	Micro computador Micro computador Monitor LCD LG	01/04/10	000258	276,00	14
56	00254	Micro computador Micro computador Monitor LCD LG	01/04/10	000270	276,00	43
56	00255	Micro computador Micro computador Monitor LCD LG	01/04/10	000264	276,00	43
56	00256	Micro computador Micro computador PC HP Compaq DX2	01/04/10	000259	672,00	48
56	00257	Micro computador Micro computador PC HP Compaq DX2	01/04/10	000417	672,00	48
56	00258	Micro computador Micro computador PC HP Compaq DX2	01/04/10	000393	672,00	48
56	00259	Micro computador Micro computador PC HP Compaq DX2	01/04/10	000266	672,00	48
56	00260	Micro computador Micro computador PC HP Compaq DX2	01/04/10	000261	672,00	48
61	00261	Micro computador Micro computador PC HP Compaq DX2	01/04/10	000265	672,00	48
56	00262	Micro computador Micro computador PC HP Compaq DX2	01/04/10	000269	672,00	48
744	00263	Micro computador Micro computador Desktop Apple Ma	12/04/10	000375	9.690,00	44
61	00264	Micro computador Micro computador Apple Macbook Pr	03/05/10	000003	2.914,90	21
61	00265	Micro computador Micro computador Apple Macbook Pr	03/05/10	002680	2.914,90	21
448	00275	Micro computador Máquinas Notebook HP 540 - 160GB	08/09/09	000458	1.861,61	9
56	01150	Micro computador Micro computador Notebook HP 540	08/09/09	000738	1.861,61	25
448	01151	Micro computador Micro computador Notebook HP 540	08/09/09	000410	1.861,61	32
61	01152	Micro computador Micro computador Notebook HP 540	08/09/09	001010	1.861,61	34
61	01154	Micro computador Micro computador Notebook HP 540	08/09/09	000475	1.861,61	34
61	01155	Micro computador Micro computador Notebook HP 540	08/09/09	000338	1.861,61	34
61	01156	Micro computador Micro computador Notebook HP 540	08/09/09	000376	1.861,61	34
56	01158	Micro computador Micro computador Notebook HP 540	08/09/09	000741	1.861,61	43
56	01159	Micro computador Micro computador Notebook HP 540	08/09/09	000474	1.861,61	21
56	01160	Micro computador Micro computador Notebook HP 540	08/09/09	000276	1.861,61	25
56	01162	Micro computador Micro computador Notebook HP 540	08/09/09	000277	1.861,61	21
70	01163	Micro computador Micro computador Notebook HP 540	08/09/09	000670	1.861,61	43
61	01164	Micro computador Micro computador Notebook HP 540	08/09/09	000075	1.861,61	34
448	01165	Micro computador Micro computador Notebook HP 540	08/09/09	000339	1.861,61	32
61	01166	Micro computador Micro computador Notebook HP 540	08/09/09	000306	1.861,61	34
61	01167	Micro computador Micro computador Notebook HP 540	08/09/09	000742	1.861,61	43
61	01168	Micro computador Micro computador Notebook HP 540	08/09/09	000357	1.861,61	34
56	01169	Micro computador Micro computador Notebook HP 540	08/09/09	000303	1.861,61	21
56	01170	Micro computador Micro computador Notebook HP 540	08/09/09	000481	1.861,61	21
Dell Comput55	B01202	Micro computador Microcomputador Portátil Microcom	10/08/22	002918	5.631,65	15
Dell Comput56	B01204	Micro computador Microcomputador Portátil Microcom	31/08/22	002921	5.530,50	14
Dell Comput50	B01356	Micro computador Microcomputador Portátil Dell Vos	19/06/23	002921	4.939,54	14

ASSOCIAÇÃO DOS ARTISTAS AMIGOS DA PRAÇA — Página.: 4
Relação de bens com valores acumulados até - 12/24 — Índice.: 0,8287
11.416.041/0001-80 — Emissão: 17/02/25 10:40

Razão SociaGerencial	Bem	Descrição	Aquisição	Plaq.SP Es	Vlr.Origin	Local
Compacta Co56	e01958s	Micro computador Computador - All in one Processad	27/09/12	002050	1.499,00	34
Compacta Co56	e01959s	Micro computador Computador - All in one Processad	27/09/12	002051	1.499,00	34
Compacta Co56	e01960s	Micro computador Computador - All in one Processad	27/09/12	002052	1.499,00	34
Compacta Co56	e01961s	Micro computador Computador - All in one Processad	27/09/12	002053	1.499,00	43
Compacta Co56	e01962s	Micro computador Computador - All in one Processad	27/09/12	002054	1.499,00	34
Compacta Co56	e01963s	Micro computador Computador - All in one Processad	27/09/12	002055	1.499,00	43
Compacta Co56	e01964s	Micro computador Computador - All in one Processad	27/09/12	002056	1.499,00	22
Compacta Co56	e01965s	Micro computador Computador - All in one Processad	27/09/12	002057	1.499,00	35
Abano RJ Di56	a02395	Micro computador TABLET APPLE IPAD	18/12/13	002491	1.883,00	0
Dual Comp -56	e02633r	Switches Switch 24 portas	10/07/14		829,00	0
Dual Comp -56	e02634r	Switches Switch 24 portas	10/07/14		829,00	0
Dual Comp -56	e02635r	Switches Switch 24 portas	10/07/14		829,00	0
Dual Comp -56	e02636r	Switches Switch 16 portas	10/07/14		1.215,00	0
Fabio Can C56	03209m	Switches SWITC UNIFI UBIQUITI GERENCIAVEL US 24 24	18/12/18	002626	1.575,00	0
Fabio Can C56	03210m	Switches SWITC UNIFI UBIQUITI GERENCIAVEL US 24 24	18/12/18	002524	1.575,00	0
Kabum S.A 56	03211	Switches Switch	23/01/17	002692	1.679,90	34
56	03234	Switches SWITCH 24 PORTAS D LINK DGS	31/12/20	002993	2.158,47	0
56	03231	Hubs Rotiador - Antena Ubiquiti Ap Unifi Uap-Ac Lr	31/12/20	002994	1.053,99	0
56	03232	Hubs Rotiador - Antena Ubiquiti Ap Unifi Uap-Ac Lr	31/12/20	002995	1.053,99	0
56	03233	Hubs Rotiador - Antena Ubiquiti Ap Unifi Uap-Ac Lr	31/12/20	002996	1.053,99	0
56	01147	Nobreak Servidor No break NHS 90KVA	26/03/10	000253	2.250,00	34
Ezaki Comer56	d02381d	Nobreak NOBREAK POWER SINUS	05/12/13	002442	3.481,00	28
Bel Port Te56	03143c	Nobreak NOBREAK POWER SINUS	18/03/16	002651	1.700,00	34
Bel Port Te56	03144c	Nobreak NOBREAK POWER SINUS	18/03/16	002652	1.700,00	34
Kalunga Com56	d00044a	Periféricos IMPRESSORA MULTIFUNCIONAL TANQUE DE TI	11/08/17	002804	1.799,00	35
Officer Dis56	00161t	Periféricos HD Externo 4 Terabytes	14/07/11	001208	973,00	21
Skina Infor448	e00184	Periféricos IMPRESSORA ECOTANK DE TINTA L3250 N.SE	17/03/22		1.590,00	0
Rogerio Apa56	u01178	Periféricos HD INTERNO 3TB	19/05/15	002623	515,00	0
Officer Dis56	01210t	Periféricos HD Externo de 4Tb USB	25/11/11	001368	1.168,00	24
Officer Dis56	01211t	Periféricos HD Externo de 4Tb USB	25/11/11	001369	1.168,00	24
Officer Dis56	01212t	Periféricos HD Externo de 4Tb USB	25/11/11	001370	1.168,00	28
Lepok Infor371	a02018i	Periféricos HD Externo de 4Tb USB	22/10/12	002110	949,00	21
Lepok Infor371	a02019i	Periféricos HD Externo de 4Tb USB	22/10/12	002111	949,00	21
Cisa Centro56	á02064S	Periféricos hd 3 tb sata III 7200 RPM (ST3000DM001	16/01/13	002195	885,60	34
Cisa Centro56	á02065S	Periféricos hd 3 tb sata III 7200 RPM (ST3000DM001	16/01/13	002196	850,00	34
Cisa Centro56	á02066S	Periféricos hd 3 tb sata III 7200 RPM (ST3000DM001	16/01/13	002197	850,00	34
Cisa Centro56	á02067S	Periféricos hd 3 tb sata III 7200 RPM (ST3000DM001	16/01/13	002198	850,00	34
Cisa Centro56	á02068S	Periféricos hd 3 tb sata III 7200 RPM (ST3000DM001	16/01/13	002199	850,00	34
Cisa Centro56	á02069S	Periféricos hd 3 tb sata III 7200 RPM (ST3000DM001	16/01/13	002200	850,00	34

ASSOCIAÇÃO DOS ARTISTAS AMIGOS DA PRAÇA — Página.: 5
Relação de bens com valores acumulados até - 12/24 — Índice.: 0,8287
11.416.041/0001-80 — Emissão: 17/02/25 10:40

Razão SociaGerencial	Bem	Descrição	Aquisição	Plaq.SP Es	Vlr.Origin	Local
Cisa Centro56	á02070S	Periféricos hd 3 tb sata III 7200 RPM (ST3000DM001	16/01/13	002201	850,00	34
Cisa Centro56	á02071S	Periféricos hd 3 tb sata III 7200 RPM (ST3000DM001	16/01/13	002202	850,00	34
Cisa Centro56	á02072S	Periféricos hd 3 tb sata III 7200 RPM (ST3000DM001	16/01/13	002203	850,00	34
Cisa Centro56	á02073S	Periféricos hd 3 tb sata III 7200 RPM (ST3000DM001	16/01/13	002204	850,00	34
Cisa Centro56	á02074S	Periféricos hd 3 tb sata III 7200 RPM (ST3000DM001	16/01/13	002205	850,00	34
Cisa Centro56	á02075S	Periféricos hd 3 tb sata III 7200 RPM (ST3000DM001	16/01/13	002206	850,00	34
Cisa Centro56	á02076S	Periféricos Roteador Wirelles N E 1200 BR preto bi	11/01/13	002207	324,80	21
Cisa Centro56	á02077S	Periféricos Roteador Wirelles N E 1200 BR preto bi	11/01/13	002208	324,80	34
Cisa Centro56	á02078S	Periféricos Roteador Wirelles N E 1200 BR preto bi	11/01/13	002209	324,80	34
Cisa Centro56	á02079S	Periféricos Roteador Wirelles N E 1200 BR preto bi	11/01/13	002210	324,80	34
Cisa Centro56	á02080S	Periféricos Roteador Wirelles N E 1200 BR preto bi	11/01/13	002211	324,80	34
Cisa Centro56	á02081S	Periféricos Roteador Wirelles N E 1200 BR preto bi	11/01/13	002212	324,80	34
Cisa Centro56	á02082S	Periféricos Swich HPN V 1810 24 G J9450A 24p Ciga	11/01/13	002213	1.587,00	34
Cisa Centro61	á02507S	Periféricos hd sata	16/12/13		850,00	0
Cisa Centro61	á02508S	Periféricos hd sata	16/12/13		850,00	0
Cisa Centro61	á02509S	Periféricos hd sata	16/12/13		850,00	0
Cisa Centro61	á02510S	Periféricos hd sata	16/12/13		850,00	0
Cisa Centro61	á02511S	Periféricos hd sata	16/12/13		850,00	0
Cisa Centro61	á02512S	Periféricos hd sata	16/12/13		850,00	0
Cisa Centro61	á02513S	Periféricos hd sata	16/12/13		850,00	0
Cisa Centro61	á02514S	Periféricos hd sata	16/12/13		850,00	0
Cisa Centro61	á02515S	Periféricos hd sata	16/12/13		850,00	0
Cisa Centro61	á02516S	Periféricos hd sata	16/12/13		850,00	0
Cisa Centro61	á02517S	Periféricos hd sata	16/12/13		850,00	0
Officerdist744	o02560	Periféricos HD Externo de 4Tb USB	28/05/14	002513	703,00	0
R F R Antun56	d02571R	Periféricos UAP MIMO 300 - ROTEADOR	25/06/14		246,00	0
R F R Antun56	d02572R	Periféricos UAP MIMO 300 - ROTEADOR	25/06/14		246,00	0
R F R Antun56	d02573R	Periféricos UAP MIMO 300 - ROTEADOR	25/06/14		246,00	0
R F R Antun56	d02574R	Periféricos UAP MIMO 300 - ROTEADOR	25/06/14		246,00	0
R F R Antun56	d02575R	Periféricos UAP MIMO 300 - ROTEADOR	25/06/14		246,00	0
R F R Antun56	d02576R	Periféricos UAP MIMO 300 - ROTEADOR	25/06/14		246,00	0
R F R Antun56	d02577R	Periféricos UAP OUTDOOR 2.4 GHZ - ROTEADOR	25/06/14		515,00	0
R F R Antun56	d02578R	Periféricos UBIQUITI AIRMAX BASESTATION AM - PLACA	25/06/14		720,00	0
Nicole JP I56	03169c	Periféricos HD INTERNO 3TB	03/06/16	002664	580,00	43
Nicole JP I56	03170c	Periféricos HD INTERNO 3TB	03/06/16	002665	580,00	43
Nicole JP I56	03171c	Periféricos HD INTERNO 3TB	03/06/16	002666	580,00	43
Nicole JP I56	03172c	Periféricos HD INTERNO 3TB	03/06/16	002667	580,00	43
Nicole JP I80	03173c	Periféricos HD INTERNO 3TB	03/06/16	002668	580,00	38
Nicole JP I56	03174c	Periféricos HD INTERNO 3TB	03/06/16	002669	580,00	43

ASSOCIAÇÃO DOS ARTISTAS AMIGOS DA PRAÇA — Página.: 6
Relação de bens com valores acumulados até - 12/24 — Índice.: 0,8287
11.416.041/0001-80 — Emissão: 17/02/25 10:40

Razão Sociaa	Gerencial	Bem	Descrição	Aquisição	Plaq.SP Es	Vlr.Origin	Local
Fabio Can	C56	03192m	Periféricos CONJUNTO DE MEMORIA 8GB P/SERVIDOR HP	18/12/18	002523	2.240,00	0
Fabio Can	C56	03205m	Periféricos HD seagate sata - enterprise 4tb	18/12/18	002380	5.400,00	0
Fabio Can	C56	03206m	Periféricos ANTENA UNIFI UAP - AC LR	18/12/18	002636	5.880,00	0
Fabio Can	C56	03207m	Periféricos ROTEADOR USG - PRO4 UNIFI	18/12/18	002635	2.065,00	0
Fabio Can	C56	03208m	Periféricos ROTEADOR USG - PRO4 UNIFI	18/12/18	002634	2.065,00	0
Kabum S.A	56	03212	Periféricos hd sata	23/01/17	002693	554,97	34
Kabum S.A	56	03213	Periféricos HD seagate sata	23/01/17	002694	879,61	34
	56	03214	Periféricos UAP MIMO 300	27/01/17	002695	1.298,00	34
	56	03215	Periféricos UAP MIMO 300	27/01/17	002696	1.298,00	34
Kabum S.A	56	03229	Periféricos HD SEAGATE SURVEILLANCE SKYHAWK, 4TB,	31/12/20	002997	759,90	0
Kabum S.A	56	03230	Periféricos PLACA DE CAPTURA AVERMEDIA LIVE GAMER	31/12/20	002998	1.651,90	0
Msserver So	56	S20120o	Periféricos HD SSD DE 2TB - (Utilizado internament	04/11/24	003007	1.403,55	35
Msserver So	56	S20121o	Periféricos HD SSD DE 2TB - (Utlizado Internamente	04/11/24	003008	1.403,55	35
Msserver So	56	S20122o	Periféricos HD SSD DE 2TB - (Utlizado Internamente	04/11/24	003009	1.403,55	35
Msserver So	56	S20123o	Periféricos HD SSD DE 2TB (Utlizado Internamente	04/11/24	003010	1.403,55	35
	56	01448	Microcomputador Portatil Microcomputador Portátil	11/04/12	001566	2.159,79	35
	448	01449	Microcomputador Portatil Microcomputador Portátil	11/04/12	001567	2.159,79	43
	56	01450	Microcomputador Portatil Microcomputador Portátil	11/04/12	001568	2.159,79	35
	56	01451	Microcomputador Portatil Microcomputador Portátil	11/04/12	001569	2.159,79	35
	282	01452	Microcomputador Portatil Microcomputador Portátil	11/04/12	001570	2.159,79	32
	61	01453	Microcomputador Portatil Microcomputador Portátil	11/04/12	001571	2.159,79	34
	56	01454	Microcomputador Portatil Microcomputador Portátil	11/04/12	001572	2.159,79	34
	56	01455	Microcomputador Portatil Microcomputador Portátil	11/04/12	001573	2.159,79	35
	56	01456	Microcomputador Portatil Dell Vostro 3550	11/04/12	001574	2.159,79	35
	52	01457	Microcomputador Portatil Microcomputador Portátil	11/04/12	001575	2.159,79	43
Abano RJ Di	40	a02258	Microcomputador Portatil Ref. a compra de computad	08/11/13	002379	8.583,00	28
	56	02287	Microcomputador Portatil Microcomputador Portátil	29/11/13	002408	2.230,69	41
	56	02288	Microcomputador Portatil Microcomputador Portátil	29/11/13	002409	2.230,69	0
	56	02289	Microcomputador Portatil Microcomputador Portátil	29/11/13	002410	2.230,69	0
	80	02290	Microcomputador Portatil Microcomputador Portátil	29/11/13	002411	2.230,69	43
	56	02291	Microcomputador Portatil Microcomputador Portátil	29/11/13	002412	2.230,69	0
	56	02292	Microcomputador Portatil Microcomputador Portátil	29/11/13	002413	2.230,69	0
	56	02293	Microcomputador Portatil Microcomputador Portátil	29/11/13	002414	2.230,69	0
	56	02294	Microcomputador Portatil Microcomputador Portátil	29/11/13	002415	2.230,69	24
	56	02296	Microcomputador Portatil Microcomputador Portátil	29/11/13	002417	2.230,69	0
	56	02297	Microcomputador Portatil Microcomputador Portátil	29/11/13	002418	2.230,69	0
	70	02298	Microcomputador Portatil Microcomputador Portátil	29/11/13	002419	2.230,69	43
	56	02300	Microcomputador Portatil Microcomputador Portátil	29/11/13	002421	2.230,69	0
	56	02301	Microcomputador Portatil Microcomputador Portátil	29/11/13	002422	2.230,69	43

ASSOCIAÇÃO DOS ARTISTAS AMIGOS DA PRAÇA — Página.: 7
Relação de bens com valores acumulados até - 12/24 — Índice.: 0,8287
11.416.041/0001-80 — Emissão: 17/02/25 10:40

Razão Sociaa	Gerencial	Bem	Descrição	Aquisição	Plaq.SP Es	Vlr.Origin	Local
	56	02302	Microcomputador Portatil Microcomputador Portátil	29/11/13	002423	2.230,69	32
	70	02303	Microcomputador Portatil Microcomputador Portátil	29/11/13	002424	2.230,69	43
	56	02304	Microcomputador Portatil Microcomputador Portátil	29/11/13	002425	2.230,69	0
	56	02305	Microcomputador Portatil Microcomputador Portátil	29/11/13	002426	2.230,69	0
	56	02306	Microcomputador Portatil Microcomputador Portátil	29/11/13	002427	2.230,69	0
	70	02307	Microcomputador Portatil Microcomputador Portátil	29/11/13	002428	2.230,69	17
	56	02308	Microcomputador Portatil Microcomputador Portátil	29/11/13	002429	2.230,69	0
	56	02309	Microcomputador Portatil Microcomputador Portátil	29/11/13	002430	2.230,69	0
	56	02310	Microcomputador Portatil Microcomputador Portátil	29/11/13	002431	2.230,69	0
	56	02311	Microcomputador Portatil Microcomputador Portátil	29/11/13	002432	2.230,69	0
	56	02312	Microcomputador Portatil Microcomputador Portátil	29/11/13	002433	2.230,69	32
	448	02313	Microcomputador Portatil Microcomputador Portátil	29/11/13	002434	2.230,69	43
	744	02314	Microcomputador Portatil Microcomputador Portátil	29/11/13	002435	2.230,69	43
	80	02315	Microcomputador Portatil Microcomputador Portátil	29/11/13	002436	2.230,69	43
	56	02316	Microcomputador Portatil Microcomputador Portátil	29/11/13	002437	2.230,71	0
Officerdist	56	o02389	Microcomputador Portatil Ref. compra de mac book p	18/12/13	002492	3.668,00	28
Officerdist	56	o02390	Microcomputador Portatil Ref. compra de mac book p	18/12/13	002493	3.668,00	28
Officerdist	56	o02391	Microcomputador Portatil Ref. compra de mac book p	18/12/13	002494	3.668,00	28
Officerdist	56	o02392	Microcomputador Portatil Ref. compra de mac book p	18/12/13	002495	3.668,00	28
Officerdist	56	o02393	Microcomputador Portatil Ref. compra de mac book p	18/12/13	002496	3.668,00	28
Officerdist	56	o02394	Microcomputador Portatil Ref. compra de mac book p	18/12/13	002497	3.668,00	28
	56	02401	Microcomputador Portatil MICROCOMPUTADOR PORTATIL	09/12/13	002457	2.230,69	0
	56	02402	Microcomputador Portatil MICROCOMPUTADOR PORTATIL	09/12/13	002458	2.230,69	0
	56	02403	Microcomputador Portatil MICROCOMPUTADOR PORTATIL	09/12/13	002459	2.230,69	0
	56	02404	Microcomputador Portatil MICROCOMPUTADOR PORTATIL	09/12/13	002460	2.230,69	28
	56	02405	Microcomputador Portatil MICROCOMPUTADOR PORTATIL	09/12/13	002461	2.230,69	0
	56	02406	Microcomputador Portatil MICROCOMPUTADOR PORTATIL	09/12/13	002462	2.230,69	0
	56	02407	Microcomputador Portatil MICROCOMPUTADOR PORTATIL	09/12/13	002463	2.230,69	0
	56	02408	Microcomputador Portatil MICROCOMPUTADOR PORTATIL	09/12/13	002464	2.230,69	41
	56	02409	Microcomputador Portatil MICROCOMPUTADOR PORTATIL	09/12/13	002465	2.230,69	0
	56	02410	Microcomputador Portatil MICROCOMPUTADOR PORTATIL	09/12/13	002466	2.230,69	43
	56	02411	Microcomputador Portatil MICROCOMPUTADOR PORTATIL	09/12/13	002467	2.230,69	0
	56	02412	Microcomputador Portatil MICROCOMPUTADOR PORTATIL	09/12/13	002468	2.230,69	0
	56	02413	Microcomputador Portatil MICROCOMPUTADOR PORTATIL	09/12/13	002469	2.230,69	0
	56	02414	Microcomputador Portatil MICROCOMPUTADOR PORTATIL	09/12/13	002470	2.230,69	0
	56	02415	Microcomputador Portatil MICROCOMPUTADOR PORTATIL	09/12/13	002471	2.230,69	0
	70	02416	Microcomputador Portatil MICROCOMPUTADOR PORTATIL	09/12/13	002472	2.230,69	41
	56	02417	Microcomputador Portatil MICROCOMPUTADOR PORTATIL	09/12/13	002473	2.230,69	0
	56	02418	Microcomputador Portatil MICROCOMPUTADOR PORTATIL	09/12/13	002474	2.230,69	0

ASSOCIAÇÃO DOS ARTISTAS AMIGOS DA PRAÇA — Página.: 8
Relação de bens com valores acumulados até - 12/24 — Índice.: 0,8287
11.416.041/0001-80 — Emissão: 17/02/25 10:40

Razão Sociaa	Gerencial	Bem	Descrição	Aquisição	Plaq.SP Es	Vlr.Origin	Local
	56	02419	Microcomputador Portatil MICROCOMPUTADOR PORTATIL	09/12/13	002475	2.230,69	0
	56	02420	Microcomputador Portatil MICROCOMPUTADOR PORTATIL	09/12/13	002476	2.230,69	43
	56	02421	Microcomputador Portatil MICROCOMPUTADOR PORTATIL	09/12/13	002477	2.230,69	0
	56	02422	Microcomputador Portatil MICROCOMPUTADOR PORTATIL	09/12/13	002478	2.230,69	14
	56	02423	Microcomputador Portatil MICROCOMPUTADOR PORTATIL	09/12/13	002479	2.230,69	0
	56	02424	Microcomputador Portatil MICROCOMPUTADOR PORTATIL	09/12/13	002480	2.230,69	0
	744	02425	Microcomputador Portatil MICROCOMPUTADOR PORTATIL	09/12/13	002481	2.230,69	43
	56	02426	Microcomputador Portatil MICROCOMPUTADOR PORTATIL	09/12/13	002482	2.230,69	0
	56	02427	Microcomputador Portatil MICROCOMPUTADOR PORTATIL	09/12/13	002483	2.230,69	0
	56	02428	Microcomputador Portatil MICROCOMPUTADOR PORTATIL	09/12/13	002484	2.230,69	0
	56	02429	Microcomputador Portatil MICROCOMPUTADOR PORTATIL	09/12/13	002485	2.230,69	0
	80	02430	Microcomputador Portatil MICROCOMPUTADOR PORTATIL	09/12/13	002486	2.230,71	17
B2W Companh	56	d03122e	Microcomputador Portatil ipad mini	02/02/15	002577	999,00	21
B2W Companh	56	d03123e	Microcomputador Portatil ipad mini	02/02/15	002578	999,00	21
B2W Companh	56	d03124e	Microcomputador Portatil ipad mini	02/02/15	002579	999,00	21
B2W Companh	56	d03125e	Microcomputador Portatil ipad mini	02/02/15	002580	999,00	9
Guilherme R	56	z032384m	Microcomputador Portatil Microcomputador Portátil	29/11/21	002909	4.816,11	0
Guilherme R	56	z032384m	Microcomputador Portatil Microcomputador Portátil	01/07/23	002909	833,80	0
Guilherme R	56	z032394m	Microcomputador Portatil Microcomputador Portátil	29/11/21	002910	4.816,10	0
Alice Maria	56	03240	Microcomputador Portatil NB I7 SSDIRISHE	01/11/21	002908	5.879,02	14
Officer Dis	56	01906t	Monitor Led Monitor 18,5 Led	16/08/12	002033	303,24	21
Officerdist	56	o02262	Monitor Led Ref. compra de monitor MAC	06/11/13	002376	3.999,00	28
Officerdist	56	o02263	Monitor Led Ref. compra de monitor MAC	06/11/13	002377	3.999,00	28
Jne Telecom	56	t02385t	Monitor Led MONITOR/TV 29 LG	19/12/13	002501	879,00	28
	70	00266	Impressora DeskJet Impressora DeskJet HP Photosmar	01/10/09	000007	500,00	43
	56	00267	Impressora DeskJet Impressora DeskJet HP Photosmar	01/10/09	000247	500,00	35
RN Comercio	744	02501	Impressora DeskJet Impressora	12/12/13	002440	599,00	43
RN Comercio	56	02502	Impressora DeskJet Impressora	12/12/13	002441	599,00	0
Officer Dis	56	00162t	Impressora LasetJet HP - Laserjet P2035N	08/08/11	001324	720,00	35
Officer Dis	56	00165t	Impressora LasetJet HP - Photosmart Muntifuncional	08/08/11	001325	229,00	35
Officer Dis	448	00166t	Impressora LasetJet Multifuncional Photsmart EAIO	18/08/11	001323	229,00	43
	56	00268	Impressora LasetJet Impressora LasetJet HP Laserje	01/10/09	000461	815,00	43
	56	00269	Impressora LasetJet Impressora LasetJet HP Laserje	01/10/09	000340	815,00	42
	56	00270	Impressora LasetJet Impressora LasetJet Impressora	01/04/10	000479	2.490,00	3
	56	00271	Impressora LasetJet Impressora LasetJet Impressora	01/04/10	000499	660,00	35
	61	00272	Impressora LasetJet Impressora LasetJet Impressora	01/04/10	000480	660,00	34
	61	00273	Impressora LasetJet Impressora LasetJet Impressora	01/04/10	000304	660,00	34
	56	00274	Impressora LasetJet Impressora LasetJet Impressora	01/04/10	000469	660,00	35
Lepok Infor	56	a01881i	Impressora LasetJet Impressora Multifuncional EAIO	18/07/12	002006	340,00	35

ASSOCIAÇÃO DOS ARTISTAS AMIGOS DA PRAÇA — Página.: 9

Relação de bens com valores acumulados até - 12/24 — Índice.: 0,8287

11.416.041/0001-80 — Emissão: 17/02/25 10:40

Razão SociaGerencial	Bem	Descrição	Aquisição	Plaq.SP Es	Vlr.Origin	Local
Fastshop Co56	A01956	Impressora LasetJet Multifuncional HP Envy 114 5 e	26/09/12	002049	536,00	35
Lepok Infor56	a02020i	Impressora LasetJet impressora multifuncional EAIO	18/10/12	002106	299,00	43
Fabio Can C448	03225m	Impressora LasetJet Multifuncional Epson Ecotank l	06/11/18	002627	2.286,90	32
Kalunga Com626	d20042a	Impressora LasetJet IMPRESSORA EPSON FUNCIONAL EKO	29/02/24	003043	1.099,00	24
Officer Dis52	00003t	Impressora Matricial Impressora Matricial Epson LX	26/10/10	001193	650,00	43
Kalunga Com920	d20091a	Impressora IMPRESSORA EPSON FUNCIONAL EKOTANK 1.31	19/07/24	003148	1.099,00	41
CBM Sistema282	o20134	Impressora IMPRESSORA TERMICA ID TOUCH IMPRESSORA	15/12/24	003002	883,99	22
CBM Sistema282	o20135	Impressora IMPRESSORA TERMICA ID TOUCH IMPRESSORA	15/12/24	003001	883,99	10
Arm Shaft -61	d00010u	Máquinas Máquina overlock Siruba	24/02/11	001206	1.800,00	9
Arm Shaft -61	d00011u	Máquinas Máquina Singer doméstica	24/02/11	001207	430,00	9
Marcelo Ver61	00027	Máquinas Máquina de Fumaça com DMX	23/05/11	001181	628,39	34
Arm Shaft -61	d00159u	Máquinas Máquina de costura reta Siruba	30/06/11	001204	920,00	9
Arm Shaft -61	d00160u	Máquinas Máquina de costura reta Siruba	30/06/11	001205	920,00	9
Quanta Bras61	c02239E	Máquinas conjunto de interface digital	08/08/13	002358	4.620,00	9
Ponto das P56	D02264	Máquinas Cafeteira Industrial 10 LT	14/11/13	002378	442,91	21
Supricorp S448	02566	Máquinas Fragmentadora de papel	03/06/14	002516	1.169,00	43
Jrmalabaris61	m02646M	Máquinas Cinturão paraquedista AB 211	16/09/14	002532	617,50	9
Jrmalabaris61	m02647M	Máquinas Cinturão paraquedista AB 211	16/09/14	002533	617,50	9
Jrmalabaris61	m02649M	Máquinas Cinturão paraquedista AB 211	16/09/14	002534	617,50	9
Jrmalabaris61	m02650M	Máquinas Cinturão paraquedista AB 211	16/09/14	002535	617,50	9
Jrmalabaris61	m02651M	Máquinas Cinturão paraquedista AB 211	16/09/14	002536	617,50	9
Jrmalabaris61	m02652M	Máquinas Cinturão paraquedista AB 211	16/09/14	002537	617,50	9
Kalunga Com448	d02903a	Máquinas Desumidificador de ambiente	28/10/14	002564	1.390,00	43
PCM Comerci61	d03178m	Máquinas Máquina de Fumaça com DMX	30/06/16	002673	690,00	9
PCM Comerci61	d03179m	Máquinas Máquina de Fumaça com DMX	30/06/16	002674	690,00	9
Santec Come61	u00016n	Equipamentos Caixa Acústica Ativa FZ Audio 108 400	18/11/10	001182	3.386,00	9
Santec Come61	u00017n	Equipamentos Caixa Acústica Ativa FZ Audio 108 400	18/11/10	001186	3.386,00	9
Santec Come61	u00018n	Equipamentos Caixa Acústica Ativa FZ Audio 108 400	18/11/10	001196	3.386,00	9
Santec Come61	u00019n	Equipamentos Caixa Acústica Ativa FZ Audio 108 400	18/11/10	001197	3.386,00	9
Santec Come61	u00020n	Equipamentos Caixa Acústica Ativa FZ Audio 108 400	18/11/10	001191	3.386,00	9
Santec Come61	u00021n	Equipamentos Caixa Acústica Ativa FZ Audio 102 400	18/11/10	001183	3.386,00	9
Santec Come61	u00022n	Equipamentos Caixa Acústica Ativa FZ Audio 102 400	18/11/10	001184	3.386,00	9
Santec Come61	u00023n	Equipamentos Caixa Acústica Ativa FZ Audio 102 400	18/11/10	001185	3.386,00	9
Santec Come61	u00024n	Equipamentos Caixa Acústica Ativa FZ Audio 102 400	18/11/10	001190	3.386,00	9
61	00276	Equipamentos Equipamentos Aparelho de fax modelo	09/09/09		459,00	34
61	00277	Equipamentos Equipamentos Pentium Dual-Core ES200	02/09/09	000273	2.118,00	34
448	00278	Equipamentos Equipamentos Pentium Dual-Core ES200	02/09/09	000437	2.118,00	43
448	00279	Equipamentos Equipamentos Pentium Dual-Core ES200	02/09/09	000414	2.118,00	34
61	00280	Equipamentos Equipamentos Pentium Dual-Core ES200	02/09/09	000294	2.118,00	48

ASSOCIAÇÃO DOS ARTISTAS AMIGOS DA PRAÇA — Página.: 10

Relação de bens com valores acumulados até - 12/24 — Índice.: 0,8287

11.416.041/0001-80 — Emissão: 17/02/25 10:40

Razão SociaGerencial	Bem	Descrição	Aquisição	Plaq.SP Es	Vlr.Origin	Local
448	00281	Equipamentos Equipamentos Monitor LCD modelo F19 A	02/09/09	000477	420,00	34
61	00282	Equipamentos Equipamentos Monitor LCD modelo F19 A	02/09/09	000293	420,00	34
448	00283	Equipamentos Equipamentos Monitor LCD modelo F19 A	02/09/09	000463	420,00	43
56	00284	Equipamentos Equipamentos Monitor LCD modelo F19 A	02/09/09	000460	420,00	14
61	00285	Equipamentos Equipamentos Ventilador Ventisilva VC	14/10/09	000476	230,00	9
61	00286	Equipamentos Equipamentos Ventilador Ventisilva VC	14/10/09	000615	230,00	34
61	00287	Equipamentos Equipamentos Ventilador Ventisilva VC	14/10/09	000289	230,00	34
61	00288	Equipamentos Equipamentos Ventilador Ventisilva VC	14/10/09	000462	230,00	9
61	00289	Equipamentos Equipamentos Ventilador Ventisilva VC	14/10/09	000719	230,00	9
61	00290	Equipamentos Equipamentos Ventilador Ventisilva VC	14/10/09	000310	230,00	34
57	00291	Equipamentos Equipamentos Microondas Brastemp mode	01/12/09	000650	289,00	4
57	00292	Equipamentos Equipamentos Refrigerador Brastemp m	01/12/09	002589	1.504,60	4
61	00293	Equipamentos Equipamentos Babedouro de coluna e ga	01/12/09	000296	399,00	48
56	00294	Equipamentos Equipamentos Babedouro de coluna e ga	01/12/09	000993	399,00	48
56	00295	Equipamentos Equipamentos Babedouro de coluna e ga	01/12/09	000703	339,15	48
61	00296	Equipamentos Equipamentos Ventilador coluna VCL pr	03/03/10	000115	259,00	34
70	00297	Equipamentos Equipamentos Ventilador coluna VCL pr	03/03/10	000337	259,00	43
61	00298	Equipamentos Equipamentos Ventilador coluna VCL pr	03/03/10	000470	259,00	22
61	00299	Equipamentos Equipamentos Ventilador coluna VCL pr	03/03/10	000668	259,00	22
61	00300	Equipamentos Equipamentos Ventilador coluna VCL pr	03/03/10	000226	259,00	34
56	00301	Equipamentos Equipamentos Ventilador coluna VCL pr	03/03/10	000529	259,00	43
61	00302	Equipamentos Equipamentos Ventilador coluna VCL pr	03/03/10	000070	259,00	9
61	00303	Equipamentos Equipamentos Ventilador coluna VCL pr	03/03/10	000592	259,00	34
61	00304	Equipamentos Equipamentos Bebedouro inox tipo garr	05/03/10	000712	399,00	48
61	00305	Equipamentos Equipamentos Bebedouro inox tipo garr	05/03/10	000704	399,00	9
61	00306	Equipamentos Equipamentos Bebedouro inox tipo garr	05/03/10	000478	399,00	48
61	00307	Equipamentos Equipamentos Bebedouro inox tipo garr	05/03/10	000718	399,00	48
61	00308	Equipamentos Equipamentos Bebedouro inox tipo garr	05/03/10	000288	399,00	48
56	00309	Equipamentos Equipamentos Fornecimento de equipame	10/03/10	000465	4.467,00	34
744	00310	Equipamentos Equipamentos Câmera fotografica digit	01/04/10	000378	2.760,00	44
61	00311	Equipamentos Equipamentos Lente 18-200mm NIKKON (	01/04/10		2.400,00	34
744	00312	Equipamentos Equipamentos Flash 58600 NIKON SPEED	01/04/10	000238	780,00	44
61	00313	Equipamentos Equipamentos Cabeça do Tripé 229/3D c	01/04/10	000498	587,00	34
61	00314	Equipamentos Equipamentos Monitor LCD 17" LG cor p	19/04/10	000256	0,00	14
61	00315	Equipamentos Equipamentos Tripé Manfroto para máqu	20/04/10	000497	925,00	34
61	00316	Equipamentos Equipamentos Guarda Corpo 2000mm	10/05/10	000380	435,00	34
61	00317	Equipamentos Equipamentos Guarda Corpo 1000mm	10/05/10	000444	267,50	34
61	00318	Equipamentos Equipamentos Plataformas Pantográfic	10/05/10	000225	1.996,00	21
61	00319	Equipamentos Equipamentos Guarda Corpo 2000mm	10/05/10	000379	435,00	34

ASSOCIAÇÃO DOS ARTISTAS AMIGOS DA PRAÇA — Página.: 11

Relação de bens com valores acumulados até - 12/24 — Índice.: 0,8287

11.416.041/0001-80 — Emissão: 17/02/25 10:40

Razão SociaGerencial	Bem	Descrição	Aquisição	Plaq.SP Es	Vlr.Origin	Local
61	00320	Equipamentos Equipamentos Guarda Corpo 1000mm	10/05/10	003715	267,50	34
61	00321	Equipamentos Equipamentos Guarda Corpo 1000mm	10/05/10	000493	267,50	34
61	00322	Equipamentos Equipamentos Guarda Corpo 1000mm	10/05/10	000490	267,50	34
61	00323	Equipamentos Equipamentos Guarda Corpo 1000mm	10/05/10	000492	267,50	34
61	00324	Equipamentos Equipamentos Guarda Corpo 1000mm	10/05/10	000488	267,50	34
61	00325	Equipamentos Equipamentos Guarda Corpo 1000mm	10/05/10	000487	267,50	34
61	00326	Equipamentos Equipamentos Guarda Corpo 1000mm	10/05/10	000489	267,50	34
61	00327	Equipamentos Equipamentos Guarda Corpo 1000mm	10/05/10	000499	267,50	34
61	00328	Equipamentos Equipamentos Guarda Corpo 1000mm	10/05/10	000495	267,50	34
61	00329	Equipamentos Equipamentos Plataformas Pantográfic	10/05/10	000445	1.996,00	21
61	00330	Equipamentos Equipamentos Plataformas Pantográfic	10/05/10	000223	1.996,00	21
61	00331	Equipamentos Equipamentos Plataformas Pantográfic	10/05/10	000388	1.996,00	21
61	00332	Equipamentos Equipamentos Plataformas Pantográfic	10/05/10	000446	1.996,00	21
61	00333	Equipamentos Equipamentos Plataformas Pantográfic	10/05/10	000222	1.996,00	21
61	00334	Equipamentos Equipamentos Plataformas Pantográfic	10/05/10	000210	1.996,00	21
61	00335	Equipamentos Equipamentos Plataformas Pantográfic	10/05/10	000216	1.996,00	21
61	00336	Equipamentos Equipamentos Plataformas Pantográfic	10/05/10	000447	1.996,00	21
61	00337	Equipamentos Equipamentos Plataformas Pantográfic	10/05/10	000224	1.996,00	21
744	00338	Equipamentos Equipamentos Ref. a compra de um moni	20/05/10	000374	2.838,00	44
61	00339	Equipamentos Equipamentos HS50M monitor para estud	05/05/10	000583	1.935,00	21
61	00340	Equipamentos Equipamentos 01V96VCM mesa de som ana	05/05/10	000585	6.895,00	28
61	00341	Equipamentos Equipamentos Fast track ultra interfa	05/05/10	001049	1.954,00	21
61	00342	Equipamentos Equipamentos K141 MKII fone de ouvido	05/05/10	001026	690,00	21
61	00343	Equipamentos Equipamentos 12U 3 Tampas estojo feri	05/05/10	000589	615,00	34
61	00344	Equipamentos Equipamentos Gravador portátil, zoom	05/05/10	001044	1.725,00	21
61	00345	Equipamentos Equipamentos 120" tela projeção med.	05/05/10	000167	1.161,00	37
61	00346	Equipamentos Equipamentos HS50M monitor para estud	05/05/10	000586	1.935,00	21
61	00347	Equipamentos Equipamentos Gravador portátil, zoom	05/05/10	001044	1.725,00	34
61	00348	Equipamentos Equipamentos Misturador de som USB -	07/06/10	000454	1.555,00	21
61	00349	Equipamentos Equipamentos Case Modelo Rack com po	07/06/10	000457	920,00	48
61	00350	Equipamentos Equipamentos Misturador de som USB -	07/06/10	000587	1.555,00	21
61	00351	Equipamentos Equipamentos Case Modelo Rack com po	07/06/10	000988	920,00	48
61	00352	Equipamentos Equipamentos CDJ player duplo MP3 - C	01/06/10	000456	1.647,60	34
61	00353	Equipamentos Equipamentos Direct Box Will Wind	01/06/10	001054	198,96	34
61	00354	Equipamentos Equipamentos Microfone cardióide p/ca	01/06/10	001038	565,24	21
61	00355	Equipamentos Equipamentos Microfone PGX 24 BETA 58	01/06/10	001025	2.524,12	21
61	00356	Equipamentos Equipamentos Microfone SM81LC - SHURE	01/06/10	001039	1.835,89	21
61	00357	Equipamentos Equipamentos Microfone PGX 1493 siste	01/06/10	001018	2.327,87	21
61	00358	Equipamentos Equipamentos Projetor de Imagem model	01/06/10	000170	2.134,33	9

ASSOCIAÇÃO DOS ARTISTAS AMIGOS DA PRAÇA — Página.: 12

Relação de bens com valores acumulados até - 12/24 — Índice.: 0,8287

11.416.041/0001-80 — Emissão: 17/02/25 10:40

Razão SociaGerencial	Bem	Descrição	Aquisição	Plaq.SP Es	Vlr.Origin	Local
61	00359	Equipamentos Equipamentos CDJ player duplo MP3 - C	01/06/10	000588	1.647,60	34
61	00360	Equipamentos Equipamentos Direct Box Will Wind	01/06/10	001053	198,96	34
61	00361	Equipamentos Equipamentos Direct Box Will Wind	01/06/10	001057	198,96	34
61	00362	Equipamentos Equipamentos Direct Box Will Wind	01/06/10	001055	198,96	34
61	00363	Equipamentos Equipamentos Direct Box Will Wind	01/06/10	001056	198,96	34
61	00364	Equipamentos Equipamentos Microfone cardióide p/ca	01/06/10	001035	565,24	21
61	00365	Equipamentos Equipamentos Microfone cardióide p/ca	01/06/10	000978	565,24	34
61	00366	Equipamentos Equipamentos Microfone cardióide p/ca	01/06/10	001037	565,24	21
61	00367	Equipamentos Equipamentos Microfone cardióide p/ca	01/06/10	001032	565,24	21
61	00368	Equipamentos Equipamentos Microfone cardióide p/ca	01/06/10	001036	565,24	34
61	00369	Equipamentos Equipamentos Microfone PGX 24 BETA 58	01/06/10	001017	2.524,12	34
61	00370	Equipamentos Equipamentos Microfone PGX 24 BETA 58	01/06/10	001020	2.524,12	34
61	00371	Equipamentos Equipamentos Microfone PGX 24 BETA 58	01/06/10	001014	2.524,12	34
61	00372	Equipamentos Equipamentos Microfone PGX 24 BETA 58	01/06/10	000981	2.524,12	9
61	00373	Equipamentos Equipamentos Microfone SM81LC - SHURE	01/06/10	7/1092	1.835,89	28
61	00374	Equipamentos Equipamentos Microfone SM81LC - SHURE	01/06/10	001041	1.835,89	21
61	00375	Equipamentos Equipamentos Microfone SM81LC - SHURE	01/06/10	001040	1.835,89	21
61	00376	Equipamentos Equipamentos Microfone PGX 1493 siste	01/06/10	001016	2.327,87	21
61	00377	Equipamentos Equipamentos Projetor de Imagem mode	01/06/10	000074	2.134,33	9
61	00378	Equipamentos Equipamentos Projetor de Imagem mode	01/06/10	001013	2.134,33	9
61	00379	Equipamentos Equipamentos Projetor de Imagem mode	01/06/10	000582	2.134,33	9
61	00381	Equipamentos Equipamentos Projetor de Imagem mode	01/06/10	001014	2.134,33	9
61	00382	Equipamentos Equipamentos Projetor de Imagem mode	01/06/10	000673	2.134,33	9
61	00383	Equipamentos Equipamentos Projetor de Imagem mode	01/06/10	000385	2.134,33	9
56	00384	Equipamentos Equipamentos Scanner HP SCANJET 5590	05/06/10	000269	1.980,00	48
61	00385	Equipamentos Equipamentos Caixas subwoofer amplifi	02/06/10	000977	6.270,00	34
61	00386	Equipamentos Equipamentos Caixas subwoofer amplifi	02/06/10	000440	6.270,00	34
61	00387	Equipamentos Equipamentos Microfone C568B AKG	07/06/10	000449	2.336,00	21
61	00388	Equipamentos Equipamentos Caixa Amplificada CS50 I	07/06/10	000744	201,00	34
61	00389	Equipamentos Equipamentos Microfone C568B AKG	07/06/10	000448	2.336,00	21
61	00390	Equipamentos Equipamentos Caixa Amplificada CS50 I	07/06/10	000080	201,00	34
56	00391	Equipamentos Equipamentos Caixa Amplificada CS50 I	07/06/10	000674	201,00	21
61	00392	Equipamentos Equipamentos Caixa Amplificada CS50 I	07/06/10	000530	201,00	34
56	00393	Equipamentos Equipamentos Caixa Amplificada CS50 I	07/06/10	000747	201,00	21
61	00394	Equipamentos Equipamentos Caixa Amplificada CS50 I	07/06/10	000468	201,00	34
56	00395	Equipamentos Equipamentos Caixa Amplificada CS50 I	07/06/10	000745	201,00	9
61	00396	Equipamentos Equipamentos Caixa Amplificada CS50 I	07/06/10	000746	201,00	34
61	00397	Equipamentos Equipamentos DVD player - DVPN 508, S	07/06/10	001051	218,00	34
61	00398	Equipamentos Equipamentos DVD player - DVPN 508, S	07/06/10	001015	218,00	34

ASSOCIAÇÃO DOS ARTISTAS AMIGOS DA PRAÇA — Página.: 13

Relação de bens com valores acumulados até - 12/24 — Índice.: 0,8287

11.416.041/0001-80 — Emissão: 17/02/25 10:40

Razão SociaGerencial	Bem	Descrição	Aquisição	Plaq.SP Es	Vlr.Origin	Local
61	00399	Equipamentos Equipamentos Pedestal girafa Baby mo	01/06/10	000451	0,00	9
61	00400	Equipamentos Equipamentos Pedestal girafa Baby mo	01/06/10	000450	0,00	9
61	00401	Equipamentos Equipamentos Tela Retratil 180x180x18	01/06/10	000991	0,00	34
61	00402	Equipamentos Equipamentos Fone de ouvido modelo 51	01/06/10	001029	0,00	34
61	00403	Equipamentos Equipamentos Fone de ouvido modelo 51	01/06/10	001027	0,00	34
61	00404	Equipamentos Equipamentos Fone de ouvido modelo 51	01/06/10	001028	0,00	34
61	00405	Equipamentos Equipamentos Fone de ouvido modelo 51	01/06/10	001031	0,00	34
61	00406	Equipamentos Equipamentos Fone de ouvido modelo 51	01/06/10	001030	0,00	34
61	00407	Equipamentos Equipamentos Carregador Carga Rápida	14/06/10	000980	405,00	34
61	00408	Equipamentos Equipamentos Furadeira Imp. 1/2 MAKIT	14/06/10	000459	200,00	34
61	00409	Equipamentos Equipamentos Serra Tico Tico MAKITA	14/06/10	001098	298,00	9
61	00410	Equipamentos Equipamentos Carrinho para Carga C/ T	14/06/10	001058	256,00	34
61	00411	Equipamentos Equipamentos Carregador Carga Rápida	14/06/10	000979	405,00	34
61	00412	Equipamentos Equipamentos Carrinho para Carga C/ T	14/06/10	001059	256,00	34
61	00413	Equipamentos Equipamentos 07 - chaves de fenda 1	14/06/10		0,00	34
61	00414	Equipamentos Equipamentos 07 - chaves de fenda 1	14/06/10		0,00	34
61	00415	Equipamentos Equipamentos 07 - chaves de fenda 1	14/06/10		0,00	34
61	00416	Equipamentos Equipamentos 07 - chaves de fenda 1	14/06/10		0,00	34
56	00417	Equipamentos Equipamentos Bancada C/ 2 gavetas 9SB	17/06/10	000641	822,00	9
61	00418	Equipamentos Equipamentos Furadeira220V MAKITA 64	17/06/10	001102	210,00	34
61	00419	Equipamentos Equipamentos Parafusadeira a Bateria	17/06/10	001103	130,00	9
56	00420	Equipamentos Equipamentos Tupia 12mm MAKITA 3612	17/06/10	001095	1.325,00	9
56	00421	Equipamentos Equipamentos Grampeador 7,2 V Skill	17/06/10	001104	388,50	9
56	00422	Equipamentos Equipamentos Bancada C/ 2 gavetas 9SB	17/06/10	000642	822,00	9
56	00423	Equipamentos Equipamentos Bancada C/ 2 gavetas 9SB	17/06/10	000643	822,00	9
56	00424	Equipamentos Equipamentos Furadeira220V MAKITA 64	17/06/10	001097	210,00	9
56	00425	Equipamentos Equipamentos Furadeira220V MAKITA 64	17/06/10	001096	210,00	9
61	00426	Equipamentos Equipamentos Parafusadeira a Bateria	17/06/10	001099	130,00	9
61	00427	Equipamentos Equipamentos Parafusadeira a Bateria	17/06/10	001100	130,00	9
61	00428	Equipamentos Equipamentos Parafusadeira a Bateria	17/06/10	001101	130,00	9
56	00429	Equipamentos Equipamentos Grampeador 7,2 V Skill	17/06/10	001105	388,50	9
61	00430	Equipamentos Equipamentos Escada de aluminio de 15	17/06/10	000221	846,00	34
56	00431	Equipamentos Equipamentos Rack 24 u com porta de v	21/06/10	002122	1.966,98	23
56	00432	Equipamentos Equipamentos Dimmerbox MX 1220 TTV	21/06/10	000539	3.100,00	23
61	00433	Equipamentos Equipamentos PROJETOR FRESNEL - FR	21/06/10	000927	423,00	9
61	00434	Equipamentos Equipamentos REFLETOR FRESNEL - FR	21/06/10	000946	423,00	9
56	00435	Equipamentos Equipamentos REFLETOR FRESNEL - FR	21/06/10	000936	423,00	29
56	00436	Equipamentos Equipamentos REFLETOR FRESNEL - FR	21/06/10	000945	423,00	29
61	00437	Equipamentos Equipamentos REFLETOR FRESNEL - FR	21/06/10	000938	423,00	9

ASSOCIAÇÃO DOS ARTISTAS AMIGOS DA PRAÇA — Página.: 14

Relação de bens com valores acumulados até - 12/24 — Índice.: 0,8287

11.416.041/0001-80 — Emissão: 17/02/25 10:40

Razão SociaGerencial	Bem	Descrição	Aquisição	Plaq.SP Es	Vlr.Origin	Local
56	00438	Equipamentos Equipamentos REFLETOR FRESNEL - FR	21/06/10	000934	423,00	29
56	00439	Equipamentos Equipamentos REFLETOR FRESNEL - FR	21/06/10	000939	423,00	29
56	00440	Equipamentos Equipamentos REFLETOR FRESNEL - FR	21/06/10	000923	423,00	29
61	00441	Equipamentos Equipamentos REFLETOR FRESNEL - FR	21/06/10	000924	423,00	9
61	00442	Equipamentos Equipamentos REFLETOR FRESNEL - FR	21/06/10	000180	423,00	9
56	00443	Equipamentos Equipamentos PROJETOR FRESNEL - FR	21/06/10	000926	423,00	21
61	00444	Equipamentos Equipamentos REFLETOR FRESNEL - FR	21/06/10	000933	423,00	9
61	00445	Equipamentos Equipamentos REFLETOR FRESNEL - FR	21/06/10	000928	423,00	9
61	00446	Equipamentos Equipamentos REFLETOR FRESNEL - FR	21/06/10	000930	423,00	9
61	00447	Equipamentos Equipamentos REFLETOR FRESNEL - FR	21/06/10	000922	423,00	9
61	00448	Equipamentos Equipamentos REFLETOR FRESNEL - FR	21/06/10	000932	423,00	9
61	00449	Equipamentos Equipamentos REFLETOR FRESNEL - FR	21/06/10	000920	423,00	9
61	00450	Equipamentos Equipamentos REFLETOR FRESNEL - FR	21/06/10	000940	423,00	9
56	00451	Equipamentos Equipamentos REFLETOR FRESNEL - FR	21/06/10	000931	423,00	29
61	00452	Equipamentos Equipamentos REFLETOR FRESNEL - FR	21/06/10	000899	423,00	9
61	00453	Equipamentos Equipamentos REFLETOR FRESNEL - FR	21/06/10	000935	423,00	9
61	00454	Equipamentos Equipamentos REFLETOR FRESNEL OM-381	21/06/10	000889	463,00	9
61	00455	Equipamentos Equipamentos REFLETOR FRESNEL OM-381	21/06/10	000140	463,00	9
61	00456	Equipamentos Equipamentos REFLETOR FRESNEL OM-381	21/06/10	000887	463,00	9
61	00457	Equipamentos Equipamentos REFLETOR FRESNEL OM-381	21/06/10	000173	463,00	9
61	00458	Equipamentos Equipamentos REFLETOR FRESNEL OM-381	21/06/10	000891	463,00	9
61	00459	Equipamentos Equipamentos REFLETOR FRESNEL OM-381	21/06/10	000890	463,00	9
61	00460	Equipamentos Equipamentos REFLETOR FRESNEL OM-381	21/06/10	000190	463,00	9
61	00461	Equipamentos Equipamentos REFLETOR FRESNEL OM-381	21/06/10	000139	463,00	9
61	00462	Equipamentos Equipamentos REFLETOR FRESNEL OM-381	21/06/10	000893	463,00	9
61	00463	Equipamentos Equipamentos REFLETOR FRESNEL OM-381	21/06/10	000897	463,00	9
61	00464	Equipamentos Equipamentos REFLETOR FRESNEL OM-381	21/06/10	000876	463,00	9
61	00465	Equipamentos Equipamentos REFLETOR FRESNEL OM-381	21/06/10	000149	463,00	9
61	00466	Equipamentos Equipamentos REFLETOR FRESNEL OM-381	21/06/10	001060	463,00	9
61	00467	Equipamentos Equipamentos REFLETOR FRESNEL OM-381	21/06/10	000178	463,00	9
61	00468	Equipamentos Equipamentos REFLETOR FRESNEL OM-381	21/06/10	000151	463,00	21
61	00469	Equipamentos Equipamentos REFLETOR FRESNEL OM-381	21/06/10	000175	463,00	9
61	00470	Equipamentos Equipamentos REFLETOR FRESNEL OM-381	21/06/10	000888	463,00	9
61	00471	Equipamentos Equipamentos REFLETOR FRESNEL OM-381	21/06/10	000187	463,00	9
61	00472	Equipamentos Equipamentos REFLETOR PC OM-300 T18	21/06/10	000174	445,00	9
61	00473	Equipamentos Equipamentos REFLETOR PC OM-300 T18	21/06/10	000916	445,00	9
61	00474	Equipamentos Equipamentos REFLETOR PC OM-300 T18	21/06/10	000907	445,00	9
61	00475	Equipamentos Equipamentos REFLETOR PC OM-300 T18	21/06/10	000909	445,00	9
61	00476	Equipamentos Equipamentos REFLETOR PC OM-300 T18	21/06/10	000911	445,00	9

ASSOCIAÇÃO DOS ARTISTAS AMIGOS DA PRAÇA — Página.: 15

Relação de bens com valores acumulados até - 12/24 — Índice.: 0,8287

11.416.041/0001-80 — Emissão: 17/02/25 10:40

Razão Social	Gerencial	Bem	Descrição	Aquisição	Plaq.SP Es	Vlr.Origin	Local
	61	00477	Equipamentos Equipamentos REFLETOR PC OM-300 T18	21/06/10	000903	445,00	9
	61	00478	Equipamentos Equipamentos REFLETOR PC OM-300 T18	21/06/10	000901	445,00	9
	61	00479	Equipamentos Equipamentos REFLETOR PC OM-300 T18	21/06/10	000189	445,00	9
	61	00480	Equipamentos Equipamentos REFLETOR PC OM-300 T18	21/06/10	000176	445,00	9
	61	00481	Equipamentos Equipamentos REFLETOR PC OM-300 T18	21/06/10	000914	445,00	9
	61	00482	Equipamentos Equipamentos REFLETOR PC OM-300 T18	21/06/10	000915	445,00	9
	61	00483	Equipamentos Equipamentos REFLETOR PC OM-300 T18	21/06/10	000179	445,00	9
	61	00484	Equipamentos Equipamentos REFLETOR PC OM-300 T18	21/06/10	000912	445,00	9
	61	00485	Equipamentos Equipamentos REFLETOR PC OM-300 T18	21/06/10	000902	445,00	9
	61	00486	Equipamentos Equipamentos REFLETOR PC OM-300 T18	21/06/10	000947	445,00	9
	61	00487	Equipamentos Equipamentos REFLETOR PC OM-300 T18	21/06/10	000908	445,00	9
	61	00488	Equipamentos Equipamentos REFLETOR PC OM-300 T18	21/06/10	000898	445,00	9
	61	00489	Equipamentos Equipamentos REFLETOR PC OM-300 T18	21/06/10	000913	445,00	9
	61	00490	Equipamentos Equipamentos REFLETOR PC OM-300 T18	21/06/10	000905	445,00	9
	61	00491	Equipamentos Equipamentos REFLETOR PC OM-300 T18	21/06/10	000896	445,00	9
	61	00492	Equipamentos Equipamentos REFLETOR PC OM-300 T18	21/06/10	000895	445,00	9
	61	00493	Equipamentos Equipamentos REFLETOR PC OM-300 T18	21/06/10	000904	445,00	9
	61	00494	Equipamentos Equipamentos REFLETOR PC OM-300 T18	21/06/10	000918	445,00	9
	61	00495	Equipamentos Equipamentos REFLETOR PC OM-300 T18	21/06/10	000900	445,00	9
	61	00496	Equipamentos Equipamentos REFLETOR PC OM-300 T18	21/06/10	000910	445,00	9
	61	00497	Equipamentos Equipamentos REFLETOR PC OM-300 T18	21/06/10	000000	445,00	9
	61	00498	Equipamentos Equipamentos REFLETOR PC OM-300 T18	21/06/10	000917	445,00	9
	61	00499	Equipamentos Equipamentos REFLETOR PC OM-300 T18	21/06/10	000172	445,00	9
	61	00500	Equipamentos Equipamentos REFLETOR PC OM-300 T18	21/06/10	000906	445,00	9
	61	00501	Equipamentos Equipamentos REFLETOR PC OM-301 - T19	21/06/10	000837	515,00	9
	61	00502	Equipamentos Equipamentos REFLETOR PC OM-301 - T19	21/06/10	000181	515,00	9
	61	00503	Equipamentos Equipamentos REFLETOR PC OM-301 - T19	21/06/10	000828	515,00	9
	61	00504	Equipamentos Equipamentos REFLETOR PC OM-301 - T19	21/06/10	000833	515,00	9
	61	00505	Equipamentos Equipamentos REFLETOR PC OM-301 - T19	21/06/10	000824	515,00	9
	61	00506	Equipamentos Equipamentos REFLETOR PC OM-301 - T19	21/06/10	000136	515,00	9
	61	00507	Equipamentos Equipamentos REFLETOR PC OM-301 - T19	21/06/10	001061	515,00	9
	61	00508	Equipamentos Equipamentos REFLETOR PC OM-301 - T19	21/06/10	001070	515,00	9
	61	00509	Equipamentos Equipamentos REFLETOR PC OM-301 - T19	21/06/10	000836	515,00	9
	61	00510	Equipamentos Equipamentos REFLETOR PC OM-301 - T19	21/06/10	000834	515,00	9
	61	00511	Equipamentos Equipamentos REFLETOR PC OM-301 - T19	21/06/10	000829	515,00	9
	61	00512	Equipamentos Equipamentos REFLETOR PC OM-301 - T19	21/06/10	000827	515,00	9
	61	00513	Equipamentos Equipamentos REFLETOR PC OM-301 - T19	21/06/10	000831	515,00	9
	61	00514	Equipamentos Equipamentos REFLETOR PC OM-301 - T19	21/06/10	000825	515,00	9
	61	00515	Equipamentos Equipamentos REFLETOR PC OM-301 - T19	21/06/10	000838	515,00	9

ASSOCIAÇÃO DOS ARTISTAS AMIGOS DA PRAÇA — Página.: 16

Relação de bens com valores acumulados até - 12/24 — Índice.: 0,8287

11.416.041/0001-80 — Emissão: 17/02/25 10:40

Razão Social	Gerencial	Bem	Descrição	Aquisição	Plaq.SP Es	Vlr.Origin	Local
	61	00516	Equipamentos Equipamentos REFLETOR PC OM-301 - T19	21/06/10	000832	515,00	9
	61	00517	Equipamentos Equipamentos REFLETOR PC OM-301 - T19	21/06/10	000835	515,00	9
	61	00518	Equipamentos Equipamentos REFLETOR PC OM-301 - T19	21/06/10	000823	515,00	9
	61	00519	Equipamentos Equipamentos REFLETOR PC OM-301 - T19	21/06/10	000826	515,00	9
	61	00520	Equipamentos Equipamentos REFLETOR AB TM 9208/FTA/	21/06/10	000976	379,85	9
	61	00521	Equipamentos Equipamentos REFLETOR AB TM 9208/FTA/	21/06/10	000968	379,85	9
	61	00522	Equipamentos Equipamentos REFLETOR AB TM 9208/FTA/	21/06/10	000974	379,85	9
	61	00523	Equipamentos Equipamentos REFLETOR AB TM 9208/FTA/	21/06/10	000954	379,85	9
	61	00524	Equipamentos Equipamentos REFLETOR AB TM 9208/FTA/	21/06/10	000951	379,85	9
	61	00525	Equipamentos Equipamentos REFLETOR AB TM 9208/FTA/	21/06/10	000965	379,85	9
	61	00526	Equipamentos Equipamentos REFLETOR AB TM 9208/FTA/	21/06/10	000967	379,85	9
	61	00527	Equipamentos Equipamentos REFLETOR AB TM 9208/FTA/	21/06/10	000949	379,85	9
	61	00528	Equipamentos Equipamentos REFLETOR AB TM 9208/FTA/	21/06/10	000969	379,85	9
	61	00529	Equipamentos Equipamentos REFLETOR AB TM 9208/FTA/	21/06/10	000953	379,85	9
	61	00530	Equipamentos Equipamentos REFLETOR AB TM 9208/FTA/	21/06/10	000958	379,85	9
	61	00531	Equipamentos Equipamentos REFLETOR AB TM 9208/FTA/	21/06/10	000959	379,85	9
	61	00532	Equipamentos Equipamentos REFLETOR AB TM 9208/FTA/	21/06/10	000206	379,85	9
	61	00533	Equipamentos Equipamentos REFLETOR AB TM 9208/FTA/	21/06/10	000975	379,85	9
	61	00534	Equipamentos Equipamentos REFLETOR AB TM 9208/FTA/	21/06/10	000973	379,85	9
	61	00535	Equipamentos Equipamentos REFLETOR AB TM 9208/FTA/	21/06/10	000972	379,85	9
	61	00536	Equipamentos Equipamentos REFLETOR AB TM 9208/FTA/	21/06/10	000962	379,85	9
	61	00537	Equipamentos Equipamentos REFLETOR AB TM 9208/FTA/	21/06/10	000970	379,85	9
	61	00538	Equipamentos Equipamentos REFLETOR AB TM 9208/FTA/	21/06/10	000960	379,85	9
	61	00539	Equipamentos Equipamentos REFLETOR AB TM 9208/FTA/	21/06/10	000961	379,85	9
	61	00540	Equipamentos Equipamentos REFLETOR AB TM 9208/FTA/	21/06/10	000964	379,85	9
	61	00541	Equipamentos Equipamentos REFLETOR AB TM 9208/FTA/	21/06/10	000948	379,85	9
	61	00542	Equipamentos Equipamentos REFLETOR AB TM 9208/FTA/	21/06/10	000963	379,85	9
	61	00543	Equipamentos Equipamentos REFLETOR AB TM 9208/FTA/	21/06/10	000955	379,85	9
	61	00544	Equipamentos Equipamentos REFLETOR AB TM 9208/FTA/	21/06/10	000971	379,85	9
	61	00545	Equipamentos Equipamentos REFLETOR AB TM 9208/FTA/	21/06/10	000956	379,85	9
	61	00546	Equipamentos Equipamentos REFLETOR AB TM 9208/FTA/	21/06/10	000950	379,85	9
	61	00547	Equipamentos Equipamentos REFLETOR AB TM 9208/FTA/	21/06/10	000957	379,85	9
	61	00548	Equipamentos Equipamentos REFLETOR AB TM 9208/FTA/	21/06/10	000966	379,85	9
	61	00549	Equipamentos Equipamentos REFLETOR CICLORAMA TM-	21/06/10	001063	372,73	9
	61	00550	Equipamentos Equipamentos REFLETOR CICLORAMA TM-	21/06/10	001062	372,73	9
	61	00551	Equipamentos Equipamentos REFLETOR CICLORAMA TM-	21/06/10	000840	372,73	9
	61	00552	Equipamentos Equipamentos REFLETOR CICLORAMA TM-	21/06/10	001071	372,73	9
	61	00553	Equipamentos Equipamentos REFLETOR CICLORAMA TM-	21/06/10	001069	372,73	9
	61	00554	Equipamentos Equipamentos REFLETOR CICLORAMA TM-	21/06/10	000845	372,73	9

ASSOCIAÇÃO DOS ARTISTAS AMIGOS DA PRAÇA — Página.: 17

Relação de bens com valores acumulados até - 12/24 — Índice.: 0,8287

11.416.041/0001-80 — Emissão: 17/02/25 10:40

Razão Social	Gerencial	Bem	Descrição	Aquisição	Plaq.SP Es	Vlr.Origin	Local
	61	00555	Equipamentos Equipamentos REFLETOR CICLORAMA TM-	21/06/10	000841	372,73	9
	61	00556	Equipamentos Equipamentos REFLETOR CICLORAMA TM-	21/06/10	001068	372,73	9
	61	00557	Equipamentos Equipamentos REFLETOR PAR TM 6212 PRE	21/06/10	000814	321,64	9
	61	00558	Equipamentos Equipamentos REFLETOR PAR TM 6212 PRE	21/06/10	000805	321,64	9
	61	00559	Equipamentos Equipamentos REFLETOR PAR TM 6212 PRE	21/06/10	000813	321,64	9
	61	00560	Equipamentos Equipamentos REFLETOR PAR TM 6212 PRE	21/06/10	000812	321,64	9
	61	00561	Equipamentos Equipamentos REFLETOR PAR TM 6212 PRE	21/06/10	000804	321,64	9
	61	00562	Equipamentos Equipamentos REFLETOR PAR TM 6212 PRE	21/06/10	000820	321,64	9
	61	00563	Equipamentos Equipamentos REFLETOR PAR TM 6212 PRE	21/06/10	000822	321,64	9
	61	00564	Equipamentos Equipamentos REFLETOR PAR TM 6212 PRE	21/06/10	000816	321,64	9
	61	00565	Equipamentos Equipamentos REFLETOR PAR TM 6212 PRE	21/06/10	000797	321,64	9
	61	00566	Equipamentos Equipamentos REFLETOR PAR TM 6212 PRE	21/06/10	000863	321,64	9
	61	00567	Equipamentos Equipamentos REFLETOR PAR TM 6212 PRE	21/06/10	000818	321,64	9
	61	00568	Equipamentos Equipamentos REFLETOR PAR TM 6212 PRE	21/06/10	000798	321,64	9
	61	00569	Equipamentos Equipamentos REFLETOR PAR TM 6212 PRE	21/06/10	000808	321,64	9
	61	00570	Equipamentos Equipamentos REFLETOR PAR TM 6212 PRE	21/06/10	000787	321,64	9
	61	00571	Equipamentos Equipamentos REFLETOR PAR TM 6212 PRE	21/06/10	000183	321,64	9
	61	00572	Equipamentos Equipamentos REFLETOR PAR TM 6212 PRE	21/06/10	000792	321,64	9
	61	00573	Equipamentos Equipamentos REFLETOR PAR TM 6212 PRE	21/06/10	000794	321,64	9
	61	00574	Equipamentos Equipamentos REFLETOR PAR TM 6212 PRE	21/06/10	000806	321,64	9
	61	00575	Equipamentos Equipamentos REFLETOR ACL PAR 36 - M2	21/06/10	000143	125,40	9
	61	00576	Equipamentos Equipamentos REFLETOR ACL PAR 36 - M2	21/06/10	000855	125,40	9
	61	00577	Equipamentos Equipamentos REFLETOR ACL PAR 36 - M2	21/06/10	000145	125,40	9
	61	00578	Equipamentos Equipamentos REFLETOR ACL PAR 36 - M2	21/06/10	000848	125,40	9
	61	00579	Equipamentos Equipamentos REFLETOR ACL PAR 36 - M2	21/06/10	000860	125,40	9
	61	00580	Equipamentos Equipamentos REFLETOR ACL PAR 36 - M2	21/06/10	000857	125,40	9
	61	00581	Equipamentos Equipamentos REFLETOR ACL PAR 36 - M2	21/06/10	000861	125,40	9
	61	00582	Equipamentos Equipamentos REFLETOR ACL PAR 36 - M2	21/06/10	000854	125,40	9
	61	00583	Equipamentos Equipamentos REFLETOR ACL PAR 36 - M2	21/06/10	000150	125,40	9
	61	00584	Equipamentos Equipamentos REFLETOR ACL PAR 36 - M2	21/06/10	000209	125,40	9
	61	00585	Equipamentos Equipamentos REFLETOR ACL PAR 36 - M2	21/06/10	000858	125,40	9
	61	00586	Equipamentos Equipamentos REFLETOR ACL PAR 36 - M2	21/06/10	000849	125,40	9
	61	00587	Equipamentos Equipamentos REFLETOR ACL PAR 36 - M2	21/06/10	000135	125,40	9
	61	00588	Equipamentos Equipamentos REFLETOR ACL PAR 36 - M2	21/06/10	000851	125,40	9
	61	00589	Equipamentos Equipamentos REFLETOR ACL PAR 36 - M2	21/06/10	000853	125,40	9
	61	00590	Equipamentos Equipamentos REFLETOR ACL PAR 36 - M2	21/06/10	000856	125,40	9
	61	00591	Equipamentos Equipamentos REFLETOR ACL PAR 36 - M2	21/06/10	000135	125,40	9
	61	00592	Equipamentos Equipamentos REFLETOR ACL PAR 36 - M2	21/06/10	000852	125,40	9
	61	00593	Equipamentos Equipamentos REFLETOR ACL PAR 36 - M2	21/06/10	000847	125,40	9

ASSOCIAÇÃO DOS ARTISTAS AMIGOS DA PRAÇA — Página.: 18
Relação de bens com valores acumulados até - 12/24 — Índice.: 0,8287
11.416.041/0001-80 — Emissão: 17/02/25 10:40

Razão Social	Gerencial	Bem	Descrição	Aquisição	Plaq.SP Es	Vlr.Origin	Local
	61	00594	Equipamentos Equipamentos REFLETOR FRESNEL OM-381	21/06/10	000885	463,00	9
	61	00595	Equipamentos Equipamentos REFLETOR SOURCE FOUR (PA	29/06/10	000774	807,72	9
	61	00596	Equipamentos Equipamentos REFLETOR SOURCE FOUR (PA	29/06/10	000773	807,72	9
	61	00597	Equipamentos Equipamentos REFLETOR SOURCE FOUR (PA	29/06/10	000782	807,72	9
	61	00598	Equipamentos Equipamentos REFLETOR SOURCE FOUR (PA	29/06/10	000766	807,72	9
	61	00599	Equipamentos Equipamentos REFLETOR SOURCE FOUR (PA	29/06/10	000775	807,72	9
	61	00600	Equipamentos Equipamentos REFLETOR SOURCE FOUR (PA	29/06/10	000785	807,72	9
	61	00601	Equipamentos Equipamentos REFLETOR SOURCE FOUR (PA	29/06/10	000762	807,72	9
	61	00602	Equipamentos Equipamentos REFLETOR SOURCE FOUR (PA	29/06/10	000778	807,72	9
	61	00603	Equipamentos Equipamentos REFLETOR SOURCE FOUR (PA	29/06/10	000434	807,72	9
	61	00604	Equipamentos Equipamentos REFLETOR SOURCE FOUR (PA	29/06/10	000779	807,72	9
	61	00605	Equipamentos Equipamentos REFLETOR SOURCE FOUR (PA	29/06/10	000759	807,72	9
	61	00606	Equipamentos Equipamentos REFLETOR SOURCE FOUR (PA	29/06/10	000767	807,72	9
	61	00607	Equipamentos Equipamentos REFLETOR SOURCE FOUR (PA	29/06/10	000776	807,72	9
	61	00608	Equipamentos Equipamentos REFLETOR SOURCE FOUR (PA	29/06/10	000771	807,72	9
	61	00609	Equipamentos Equipamentos REFLETOR SOURCE FOUR (PA	29/06/10	000752	807,72	9
	61	00610	Equipamentos Equipamentos REFLETOR SOURCE FOUR (PA	29/06/10	000777	807,72	9
	61	00611	Equipamentos Equipamentos REFLETOR SOURCE FOUR (PA	29/06/10	000758	807,72	9
	61	00612	Equipamentos Equipamentos REFLETOR SOURCE FOUR (PA	29/06/10	000751	807,72	9
	61	00613	Equipamentos Equipamentos REFLETOR SOURCE FOUR (PA	29/06/10	000763	807,72	9
	61	00614	Equipamentos Equipamentos REFLETOR SOURCE FOUR (PA	29/06/10	000765	807,72	9
	61	00615	Equipamentos Equipamentos REFLETOR SOURCE FOUR (PA	29/06/10	000769	807,72	9
	61	00616	Equipamentos Equipamentos REFLETOR SOURCE FOUR (PA	29/06/10	000756	807,72	9
	61	00617	Equipamentos Equipamentos REFLETOR SOURCE FOUR (PA	29/06/10	000757	807,72	9
	61	00618	Equipamentos Equipamentos REFLETOR SOURCE FOUR (PA	29/06/10	000182	807,72	9
	61	00619	Equipamentos Equipamentos Telas Projeção c/ Tripé	06/07/10	000666	320,00	25
	61	00620	Equipamentos Equipamentos Telas Projeção c/ Tripé	06/07/10	000155	320,00	34
	56	00621	Equipamentos Equipamentos MESA DE COMANDO SMARFTAD	14/07/10	000992	11.324,50	21
	61	00622	Equipamentos Equipamentos MESA DE ION 1000/MONITOR	14/07/10	000531	48.006,75	21
	61	00623	Equipamentos Equipamentos Microfone B2PRO BEHRINGE	02/08/10	001050	670,00	21
	61	00624	Equipamentos Equipamentos Power Play Pro-8 Distrib	02/08/10	001045	720,00	34
	61	00625	Equipamentos Equipamentos Microfone B2PRO BEHRINGE	02/08/10	001052	670,00	21
	61	00626	Equipamentos Equipamentos Microfone AKG 2000B	02/08/10	001047	910,00	21
	61	00627	Equipamentos Equipamentos Microfone AKG 2000B	02/08/10	001043	910,00	34
	61	00628	Equipamentos Equipamentos Monitor (AGREGADO NO PAT	14/07/10	000532	0,00	21
	61	00629	Equipamentos Equipamentos Monitor (AGREGADO NO PAT	14/07/10	000533	0,00	21
	61	00630	Equipamentos Equipamentos FAST TRACK PRO. SYSTEM+	27/07/10	001048	1.228,00	34
	61	00631	Equipamentos Equipamentos Refletor source four 10/	11/08/10	000884	1.860,74	9
	61	00632	Equipamentos Equipamentos Refletor source four 90/	11/08/10	000870	1.880,40	9

ASSOCIAÇÃO DOS ARTISTAS AMIGOS DA PRAÇA — Página.: 19
Relação de bens com valores acumulados até - 12/24 — Índice.: 0,8287
11.416.041/0001-80 — Emissão: 17/02/25 10:40

Razão Social	Gerencial	Bem	Descrição	Aquisição	Plaq.SP Es	Vlr.Origin	Local
	61	00633	Equipamentos Equipamentos Refletor source four 90/	11/08/10	000877	1.880,40	9
	61	00634	Equipamentos Equipamentos Refletor source four 90/	11/08/10	000874	1.880,40	9
	61	00635	Equipamentos Equipamentos Refletor source four 90/	11/08/10	000878	1.880,40	9
	61	00636	Equipamentos Equipamentos Refletor source four 90/	11/08/10	000865	1.880,40	9
	61	00637	Equipamentos Equipamentos Refletor source four 90/	11/08/10	000855	1.880,40	9
	61	00638	Equipamentos Equipamentos Refletor source four 90/	11/08/10	000879	1.880,40	9
	61	00639	Equipamentos Equipamentos Refletor source four 90/	11/08/10	000868	1.880,40	9
	61	00640	Equipamentos Equipamentos Refletor source four 90/	11/08/10	000876	1.880,40	9
	61	00641	Equipamentos Equipamentos Refletor source four 90/	11/08/10	000875	1.880,40	9
	56	01134	Equipamentos Acessórios Quadro branco com cavalete	01/03/10	000116	430,00	21
	61	01135	Equipamentos Acessórios Quadro branco com cavalete	01/03/10	000158	430,00	34
	61	01136	Equipamentos Acessórios Quadro branco com cavalete	01/03/10	000544	430,00	34
	56	01137	Equipamentos Acessórios Quadro branco com cavalete	01/03/10	000667	430,00	9
	61	01138	Equipamentos Acessórios Quadro branco com cavalete	01/03/10	000581	430,00	34
	61	01139	Equipamentos Acessórios Carrinho para transporte d	01/04/10	000995	850,00	34
	61	01140	Equipamentos Acessórios Vara de Boom - Santec	07/06/10	007732	427,00	34
	61	01141	Equipamentos Acessórios Vara de Boom - Santec	07/06/10	007733	427,00	34
	61	01142	Equipamentos Acessórios Jogo Chave Combinada 1/4 A	17/06/10	007798	798,00	34
	61	01143	Equipamentos Acessórios Jogo Chave Combinada 1/4 A	17/06/10	007799	798,00	34
	61	01144	Equipamentos Acessórios Escada 17 degraus -Alumini	11/05/10	007709	0,00	34
B2W Companh	56	d01213e	Equipamentos Ar condicionado de janela 10.000 BTUs	01/12/11	001371	899,00	34
Tallis Solu	908	r01357	Equipamentos DVR STAND ALONE 32CNS 1232 IMHDX DVR	13/06/23	002959	2.670,00	0
Star Ilumin	70	t01905z	Equipamentos .SPLITTER DMX BOX - 4 VIAS .SPLITTER	19/12/23	003026	845,00	21
Star Ilumin	70	t01907z	Equipamentos .SPLITTER DMX BOX - 4 VIAS .SPLITTER	19/12/23	003027	845,00	21
Star Ilumin	70	t01916z	Equipamentos .SPLITTER DMX BOX - 4 VIAS .SPLITTER	19/12/23	003028	845,00	21
Hollywood S	70	o01927r	Equipamentos Dimmer DIMMER MX 1220 SAIDA PTV TELEM	19/12/23	003014	6.500,00	21
Hollywood S	70	o01931r	Equipamentos Dimmer DIMMER MX 1220 SAIDA PTV TELEM	19/12/23	003015	6.500,00	21
Hollywood S	70	o01932r	Equipamentos Dimmer DIMMER MX 1220 SAIDA PTV TELEM	19/12/23	003016	6.500,00	21
Hollywood S	70	o01937r	Equipamentos Dimmer DIMMER MX 1220 SAIDA PTV TELEM	19/12/23	003017	6.500,00	21
Hollywood S	70	o01938r	Equipamentos Dimmer DIMMER MX 1220 SAIDA PTV TELEM	19/12/23	003018	6.500,00	21
Hollywood S	70	o02013r	Equipamentos Dimmer DIMMER MX 1220 SAIDA PTV TELEM	19/12/23	003019	6.500,00	21
Hollywood S	70	o02016r	Equipamentos Dimmer DIMMER MX 1220 SAIDA PTV TELEM	19/12/23	003020	6.500,00	21
Hollywood S	70	o02017r	Equipamentos Dimmer DIMMER MX 1220 SAIDA PTV TELEM	19/12/23	003021	6.500,00	21
Hardstand S	56	C02240i	Equipamentos Leitor de Código de Barras	17/09/13	002361	110,00	21
Hardstand S	56	C02241i	Equipamentos Leitor de Código de Barras	17/09/13	002362	110,00	21
Hardstand S	56	C02242i	Equipamentos Leitor de Código de Barras	17/09/13	002363	110,00	21
Fingertech	56	02243e	Equipamentos LEITOR HAMSTER USB	17/09/13	002364	330,00	21
Fingertech	56	02244e	Equipamentos LEITOR HAMSTER USB	17/09/13	002365	330,00	21
Fingertech	56	02245e	Equipamentos LEITOR HAMSTER USB	17/09/13	002366	330,00	17

ASSOCIAÇÃO DOS ARTISTAS AMIGOS DA PRAÇA — Página.: 20
Relação de bens com valores acumulados até - 12/24 — Índice.: 0,8287
11.416.041/0001-80 — Emissão: 17/02/25 10:40

Razão Social	Gerencial	Bem	Descrição	Aquisição	Plaq.SP Es	Vlr.Origin	Local
Supricorp	S61	02248	Equipamentos Fragmentadora de papel	09/10/13	002369	115,00	34
de Meo Come	56	r02249a	Equipamentos Micro Retifica	09/10/13	002370	259,00	9
de Meo Come	56	r02250a	Equipamentos Micro Retifica	09/10/13	002371	259,00	9
de Meo Come	56	r02251a	Equipamentos Micro Retifica	09/10/13	002372	259,00	9
VR Comercio	371	m02259	Equipamentos Ref. a compra de amplificadores	08/11/13	002380	618,00	24
VR Comercio	371	m02260	Equipamentos Ref. a compra de amplificadores	08/11/13	002381	618,00	24
VR Comercio	371	m02261	Equipamentos Ref. a compra de amplificadores	08/11/13	002382	618,00	24
Playtech Au	56	e02266r	Equipamentos KIT SHURE MIC BAT	28/11/13	002387	2.668,00	28
Playtech Au	56	e02267r	Equipamentos COMBO HARTKE SYSTEMS	28/11/13	002388	2.168,00	28
Playtech Au	56	e02268r	Equipamentos SET KREST FUSION	28/11/13	002389	1.050,00	28
Playtech Au	56	e02269r	Equipamentos PRE FOCUSRITE OCTOPRE	28/11/13	002390	3.050,00	28
Playtech Au	56	e02270r	Equipamentos PRE FOCUSRITE OCTOPRE	28/11/13	002391	3.050,00	28
Playtech Au	61	e02271r	Equipamentos PEDESTAL PROLOK	28/11/13	002392	95,20	9
Playtech Au	61	e02272r	Equipamentos PEDESTAL PROLOK	28/11/13	002393	95,20	9
Playtech Au	61	e02273r	Equipamentos PEDESTAL PROLOK	28/11/13	002394	95,20	9
Playtech Au	61	e02274r	Equipamentos PEDESTAL PROLOK	28/11/13	002395	95,20	9
Playtech Au	61	e02275r	Equipamentos PEDESTAL PROLOK	28/11/13	002396	95,20	9
Playtech Au	56	e02276r	Equipamentos GUIT SQUIER	28/11/13	002397	1.364,00	28
Playtech Au	56	e02277r	Equipamentos COMBO LINE	28/11/13	002398	5.350,00	0
Playtech Au	448	e02278r	Equipamentos ESTANTE PEARL GIRAFA	28/11/13	002399	364,80	43
Playtech Au	56	e02279r	Equipamentos CB SQUIER JBASS	28/11/13	002400	1.550,00	0
Playtech Au	56	e02280r	Equipamentos KIT FERRAGENS PEARL	28/11/13	002401	1.480,00	0
Playtech Au	56	e02281r	Equipamentos JG TAMBOR PEARL EXPORT	28/11/13	002402	1.650,00	0
Playtech Au	56	e02282r	Equipamentos MICROFONE SHOTGUN	28/11/13	002403	3.090,00	0
Playtech Au	56	e02283r	Equipamentos light	28/11/13	002404	3.090,00	0
Teclacenter	61	t02284s	Equipamentos ALTO FALANTE	28/11/13	002405	1.476,00	9
Teclacenter	61	t02285s	Equipamentos ALTO FALANTE	28/11/13	002406	1.476,00	9
Teclacenter	56	t02286s	Equipamentos SUBWOOFER	28/11/13	002407	2.457,00	28
Playtech Au	448	e02377r	Equipamentos ESTANTE GUIT/C BAIXO SATY 4000 PRETA	29/11/13	002348	45,00	43
Playtech Au	448	e02378r	Equipamentos ESTANTE GUIT/C BAIXO SATY 4000 PRETA	29/11/13	002439	45,00	43
A. Cunha Ve	56	r02382o	Equipamentos SWITCHCRAFT SP 9625	06/12/13	002444	4.479,00	28
A. Cunha Ve	56	r02383o	Equipamentos SWITCHCRAFT SP 9625	06/12/13	002445	4.479,00	28
Playtech Au	56	e02396r	Equipamentos GRAVADOR ZOOM	17/12/13	002489	1.350,00	28
Playtech Au	56	e02397r	Equipamentos GRAVADOR ZOOM	17/12/13	002490	1.350,00	28
Quanta Bras	56	c02398E	Equipamentos TLM 103 ANNIVERSARY	11/12/13	002456	4.637,00	28
WMB Comerci	56	c02491A	Equipamentos Climatizadores	12/12/13	002446	455,31	34
WMB Comerci	56	c02492A	Equipamentos Climatizadores	12/12/13	002447	455,31	34
WMB Comerci	56	c02493A	Equipamentos Climatizadores	12/12/13	002448	455,31	24
WMB Comerci	56	c02494A	Equipamentos Climatizadores	12/12/13	002449	455,31	0

ASSOCIAÇÃO DOS ARTISTAS AMIGOS DA PRAÇA — Página.: 21

Relação de bens com valores acumulados até - 12/24 — Índice.: 0,8287

11.416.041/0001-80 — Emissão: 17/02/25 10:40

Razão SociaGerencial	Bem	Descrição	Aquisição	Plaq.SP	Es	Vlr.Origin	Local
WMB Comerci56	c02495A	Equipamentos Climatizadores	12/12/13	002450		455,31	14
WMB Comerci56	c02496A	Equipamentos Climatizadores	12/12/13	002451		455,31	9
WMB Comerci56	c02497A	Equipamentos Climatizadores	12/12/13	002452		455,31	41
WMB Comerci56	c02498A	Equipamentos Climatizadores	12/12/13	002453		455,31	34
WMB Comerci56	c02499A	Equipamentos Climatizadores	12/12/13	002454		455,31	24
WMB Comerci56	c02500A	Equipamentos Climatizadores	12/12/13	002455		455,31	24
Dimas Melo 56	s02555t	Equipamentos Conj. No Break Externo	06/03/14	002505		400,00	0
Jrmalabaris56	m02640M	Equipamentos Perna de pau 90 cm.	16/09/14	002528		260,00	25
Jrmalabaris56	m02641M	Equipamentos Perna de pau 90 cm.	16/09/14	002529		260,00	25
Jrmalabaris56	m02642M	Equipamentos Perna de pau 90 cm.	16/09/14	002530		260,00	25
Jrmalabaris56	m02643M	Equipamentos Perna de pau 90 cm.	16/09/14	002531		260,00	25
Jrmalabaris61	m02653M	Equipamentos Colchão sarneige AG	16/09/14	002538		640,00	9
Jrmalabaris61	m02654M	Equipamentos Colchão sarneige AG	16/09/14	002539		640,00	9
Jrmalabaris61	m02655M	Equipamentos Colchão sarneige AG	16/09/14	002540		640,00	9
Jrmalabaris61	m02656M	Equipamentos Colchão sarneige AG	16/09/14	002541		640,00	9
Jrmalabaris61	m02657M	Equipamentos Colchão sarneige AG	16/09/14	002542		640,00	9
Jrmalabaris61	m02658M	Equipamentos Colchão sarneige AG	16/09/14	002543		640,00	9
Jrmalabaris61	m02659M	Equipamentos Colchão sarneige AG	16/09/14	002544		640,00	9
Jrmalabaris61	m02660M	Equipamentos Colchão sarneige AG	16/09/14	002545		640,00	9
Jrmalabaris61	m02661M	Equipamentos Colchão sarneige AG	16/09/14	002546		640,00	9
Jrmalabaris61	m02662M	Equipamentos Colchão sarneige AG	16/09/14	002547		640,00	9
Jrmalabaris61	m02664M	Equipamentos Colchão gordo 300 x 190 x 30	16/09/14	002548		2.800,00	9
Jrmalabaris61	m02665M	Equipamentos Colchão gordo 300 x 190 x 30	16/09/14	002549		2.800,00	9
Jrmalabaris61	m02666M	Equipamentos Colchão Modular Med. 300 x 190 x 60	16/09/14	002550		3.450,00	9
Jrmalabaris61	m02667M	Equipamentos Colchão Modular Med. 300 x 190 x 60	16/09/14	002551		3.450,00	9
Jrmalabaris61	m02668M	Equipamentos Cama elástica oficial dobrável com jo	16/09/14	002552		13.500,00	9
Jrmalabaris56	m02669M	Equipamentos Mini tramp com regulagem angular lona	16/09/14	002553		1.700,00	25
Star Ilumin70	t02676z	Equipamentos .SPLITTER DMX BOX - 4 VIAS .SPLITTER	10/01/24	003037		869,90	21
Luis August56	03118	Equipamentos interface lumikit	02/02/15	002581		399,00	21
Luis August56	03119	Equipamentos interface lumikit	02/02/15	002582		399,00	21
Luis August56	03120	Equipamentos interface lumikit	02/02/15	002583		399,00	21
Luis August56	03121	Equipamentos interface lumikit	02/02/15	002584		399,00	9
Reference M56	e03126A	Equipamentos CONTROLADOR KORG	06/02/15	002585		299,00	21
Reference M56	e03127A	Equipamentos CONTROLADOR KORG	06/02/15	002586		299,00	21
Reference M56	e03128A	Equipamentos CONTROLADOR KORG	06/02/15	002587		299,00	9
Reference M56	e03129A	Equipamentos CONTROLADOR KORG	06/02/15	002588		299,00	21
Columbia Co282	E03216m	Equipamentos Instalação e montagem de aparelhos, m	08/12/17	002806		2.000,00	0
Finicia Imp744	E20044a	Equipamentos Conjunto - Camera Canon EOS R6 Mark I	29/02/24	003042		17.183,49	44
FF Comercio744	o20044r	Equipamentos Flash Godox V1 Para Canon Flash Godox	29/02/24	003042		1.330,00	44

ASSOCIAÇÃO DOS ARTISTAS AMIGOS DA PRAÇA — Página.: 22

Relação de bens com valores acumulados até - 12/24 — Índice.: 0,8287

11.416.041/0001-80 — Emissão: 17/02/25 10:40

Razão SociaGerencial	Bem	Descrição	Aquisição	Plaq.SP	Es	Vlr.Origin	Local
Angel Image744	D20044	Equipamentos CARTÃO SDXC SAMDISK EXTREME PRO 128 G	04/03/24	003042		437,00	44
Angel Image744	D20044	Equipamentos Conjunto - Camera Mochila Easy 8879-S	18/04/24	003042		673,55	44
Kabum S.A 56	01208	Filmadora Portatil Filmadora Portátil	24/10/11	001366		292,37	21
Kabum S.A 56	01209	Filmadora Portatil Filmadora Portátil	24/10/11	001367		292,36	21
Krown Sound61	s03195l	MASA DE SOM MESA YAMAHA MG10XU	12/12/16	002681		1.706,82	21
Krown Sound61	s03197l	MASA DE SOM MESA YAMAHA MG12XU	12/12/16	002682		2.719,74	21
Columbia Co909	E02101m	Conjunto de Cameras CÂMERA VHC 1120 B	21/12/23	03001		717,04	43
Columbia Co909	E02108m	Conjunto de Cameras CÂMERA VHC 1120 B	21/12/23	003002		717,04	43
Columbia Co909	E02295m	Conjunto de Cameras CÂMERA VHC 1120 B	21/12/23	003003		717,04	43
Columbia Co909	E02299m	Conjunto de Cameras CÂMERA VHC 1120 B	21/12/23	003004		717,04	43
Columbia Co909	E02379m	Conjunto de Cameras CÂMERA VHC 1120 B	21/12/23	003005		717,04	43
Columbia Co909	E02518m	Conjunto de Cameras CÂMERA VHC 1120 B	21/12/23	003006		717,04	43
Columbia Co909	E02565m	Conjunto de Cameras CÂMERA VHC 1120 B	21/12/23	003007		717,04	43
Columbia Co909	E02569m	Conjunto de Cameras CÂMERA VHC 1120 B	21/12/23	003008		717,04	43
Columbia Co909	E02570m	Conjunto de Cameras CÂMERA VHC 1120 B	21/12/23	003009		717,04	43
Columbia Co909	E02586m	Conjunto de Cameras CÂMERA VHC 1120 B	21/12/23	003010		717,04	43
Columbia Co909	E02638m	Conjunto de Cameras CÂMERA VHC 1120 B	21/12/23	003011		717,04	43
Columbia Co909	E02639m	Conjunto de Cameras CÂMERA VHC 1120 B	21/12/23	003012		717,04	43
Columbia Co909	E02644m	Conjunto de Cameras CÂMERA VHC 1120 B	21/12/23	003013		717,04	43
Columbia Co909	E02645m	Conjunto de Cameras CÂMERA VHC 1120 B	21/12/23	003022		717,04	43
Columbia Co909	E02648m	Conjunto de Cameras CÂMERA VHC 1120 B	21/12/23	003023		717,04	43
Columbia Co909	E02663m	Conjunto de Cameras CÂMERA VHC 1120 B	21/12/23	003033		717,04	43
Columbia Co909	E02671m	Conjunto de Cameras CÂMERA VHC 1120 B	21/12/23	003034		717,04	43
Columbia Co909	E02672m	Conjunto de Cameras CÂMERA VHC 1120 B	21/12/23	003035		717,04	43
Columbia Co909	E02672m	Conjunto de Cameras CÂMERA VHC 1120 B	16/02/24	003035		1.500,00	43
Columbia Co909	E02673m	Conjunto de Cameras CÂMERA VHL 1220 D	21/12/23	003036		717,06	43
Columbia Co909	E02673m	Conjunto de Cameras CÂMERA VHL 1220 D	16/02/24	003036		1.000,00	43
Kalunga SA 626	20073	Conjunto de Cameras Camera webcam Ultra HD 4K Pro	15/03/24	003075		1.563,91	21
Kalunga SA 626	20074	Conjunto de Cameras Camera webcam Ultra HD 4K Pro	15/03/24	003076		1.563,91	21
Eletronica 70	D20080	TOCA DISCOS - VINIL - VITROLA TOCA-DISCOS VINIL RE	23/04/24	003124		1.280,80	32
Dimas Melo 54	s01379t	Relogio de Ponto Relógio de Ponto Digital	18/01/12	001501		3.905,00	43
Dimas Melo 56	s02197t	Relogio de Ponto Relógio de Ponto Digital	29/05/13	002225		3.880,00	22
Dimas Melo 56	s02554t	Relogio de Ponto Relógio de Ponto Digital	06/03/14	002504		3.644,00	0
Logantech C61	01400m	Projetor Epson Projetor Epson S12 + 2800 Lumens P	13/02/12	001521		1.320,00	9
Logantech C61	01401m	Projetor Epson Projetor Epson S12 + 2800 Lumens P	13/02/12	001522		1.320,00	9
Logantech C61	01402m	Projetor Epson Projetor Epson S12 + 2800 Lumens P	13/02/12	001523		1.320,00	9
Logantech C61	01403m	Projetor Epson Projetor Epson S12 + 2800 Lumens P	13/02/12	001524		1.320,00	9
Logantech C61	01404m	Projetor Epson Projetor Epson S12 + 2800 Lumens P	13/02/12	001525		1.320,00	9
Logantech C61	01882m	Projetor Epson Projetor	27/07/12	002014		1.317,00	9

ASSOCIAÇÃO DOS ARTISTAS AMIGOS DA PRAÇA — Página.: 23

Relação de bens com valores acumulados até - 12/24 — Índice.: 0,8287

11.416.041/0001-80 — Emissão: 17/02/25 10:40

Razão SociaGerencial	Bem	Descrição	Aquisição	Plaq.SP	Es	Vlr.Origin	Local
Fabio Can C61	03161m	Projetor Epson Projetor Epson Powerlite S41 3300 L	29/08/18	002633		1.895,00	9
Fabio Can C61	03219m	Projetor Epson Projetor Epson Powerlite S41 3300 L	29/08/18	002632		1.895,00	9
Fabio Can C61	03220m	Projetor Epson Projetor Epson Powerlite S41 3300 L	29/08/18	002629		1.895,00	9
Fabio Can C61	03221m	Projetor Epson Projetor Epson Powerlite S41 3300 L	29/08/18	002630		1.895,00	9
Bel Micro C61	s03226	Projetor Epson PROJETOR EPSON S41	29/10/19	002999		1.996,01	9
Bel Micro C931	s03227	Projetor Epson PROJETOR EPSON S41	29/10/19	003000		1.996,01	21
Martins Bas61	01420	Parafusadeira Gesso 570W FS4000 220V Makita Parafu	15/02/12	001541		360,77	9
Martins Bas61	01421	Parafusadeira Gesso 570W FS4000 220V Makita Parafu	15/02/12	001542		360,77	9
Martins Bas61	02223	Parafusadeira Gesso 570W FS4000 220V Makita Parafu	26/06/13	002236		740,00	9
Martins Bas61	02224	Parafusadeira Gesso 570W FS4000 220V Makita Parafu	26/06/13	002805		740,00	9
Martins Bas61	01422	Serra Circ 7.1/4 1800W 5007N 220V Makita Serra Cir	15/02/12	001543		352,00	9
Tetra Campe56	s01423	Plaina Eletrica Plaina Elétrica Makita	15/02/12	001544		391,80	9
Tetra Campe61	s01424	Serra Tico Tico Serra Tico-Tico Makita	15/02/12	001545		336,00	9
Tetra Campe61	s01425	Serra Tico Tico Serra Tico-Tico Makita	15/02/12	001546		336,00	9
Tetra Campe61	s01426	Serra Tico Tico Serra Tico-Tico Makita	15/02/12	001547		336,00	9
Tetra Campe56	s01427	Motocompressor Motocompressor	15/02/12	001548		856,30	9
Santec Come61	u01429n	Caixa Acustiva W15 Caixa Acústica Ativa W15	06/03/12	001549		1.310,00	9
Santec Come61	u01430n	Caixa Acustiva W15 Caixa Acústica Ativa W15	06/03/12	001551		1.310,00	9
Santec Come61	u01431n	Caixa Acustiva W15 Caixa Acústica Ativa W15	06/03/12	001550		1.310,00	9
Santec Come61	u01432n	Caixa Acustiva W15 Caixa Acústica Ativa W15	06/03/12	001552		1.310,00	9
Santec Come61	u01433n	Caixa Acustiva W15 Caixa Acústica Ativa W15	06/03/12	001553		1.310,00	9
Santec Come61	u01434n	Caixa Acustiva W15 Caixa Acústica Ativa W15	06/03/12	001554		1.310,00	9
Santec Come61	u01435n	Caixa Acustiva W15 Caixa Acústica Ativa W15	06/03/12	001555		1.310,00	9
Santec Come61	u01436n	Caixa Acustiva W15 Caixa Acústica Ativa W15	06/03/12	001556		1.310,00	9
Santec Come61	u01911n	Caixa Acustiva W15 Caixa Acústica Ativa W15	03/08/12	002018		1.075,00	9
Santec Come61	u01912n	Caixa Acustiva W15 Caixa Acústica Ativa W15	03/08/12	002019		1.075,00	9
Santec Come61	u01913n	Caixa Acustiva W15 Caixa Acústica Ativa W15	03/08/12	002015		1.075,00	9
Santec Come61	u01914n	Caixa Acustiva W15 Caixa Acústica Ativa W15	03/08/12	002016		1.075,00	9
Santec Come61	u01915n	Caixa Acustiva W15 Caixa Acústica Ativa W15	03/08/12	002017		1.075,00	9
Santec Come61	u01966n	Caixa Acustiva W15 Caixa Acústica Ativa W15	27/09/12	002092		1.075,00	9
Santec Come61	u01967n	Caixa Acustiva W15 Caixa Acústica Ativa W15	27/09/12	002093		1.075,00	9
Nivalmix Lo61	r02236t	Caixa Acustiva W15 Caixa Amplificadora Marca Lenox	24/07/13	002353		444,95	9
Nivalmix Lo61	r02237t	Caixa Acustiva W15 Caixa Amplificadora Marca Lenox	24/07/13	002354		444,95	9
Krown Sound61	s03198l	Caixa Acustiva W15 CAIXA WLS W15 ATIVA	12/12/16	002683		1.988,36	21
Krown Sound61	s03199l	Caixa Acustiva W15 CAIXA WLS W15 ATIVA	12/12/16	002684		1.988,36	21
Krown Sound61	s03200l	Caixa Acustiva W15 CAIXA WLS W15 ATIVA	12/12/16	002685		1.988,36	21
Krown Sound61	s03201l	Caixa Acustiva W15 CAIXA WLS W15 ATIVA	12/12/16	002686		1.988,36	21
Brasil Inte70	e20087c	Caixa Acustiva W15 Caixa De Som Amvox Strondo II 5	11/06/24	003073		514,98	21
Brasil Inte70	e20088c	Caixa Acustiva W15 Caixa De Som Amvox Strondo II 5	11/06/24	003072		514,98	9

ASSOCIAÇÃO DOS ARTISTAS AMIGOS DA PRAÇA — Página.: 24
Relação de bens com valores acumulados até - 12/24 — Índice.: 0,8287
11.416.041/0001-80 — Emissão: 17/02/25 10:40

Razão SociaGerencial	Bem	Descrição	Aquisição	Plaq.SP	Es	Vlr.Origin	Local
Martins Bas61	01443	Serra Makita Serra Esquad	19/03/12	001563		869,00	9
Martins Bas61	01444	Serra Makita Serra Rapida Port 2000W	19/03/12	001564		448,00	9
Martins Bas61	01910	Serra Makita Serra Circular	15/08/12	002032		1.540,00	9
Ninja Som C70	01358o	Teclado de Som P45B BRA PIANO DIGITAL P45B BRA PIA	06/07/23	002990		3.588,00	21
Teclacenter61	t01572s	Teclado de Som Teclado - Kurzweil	22/05/12	001923		3.050,00	21
Teclacenter56	t02238s	Teclado de Som Teclado Musical - Controlador MIDI	25/07/13	002355		3.176,10	28
Teclacenter61	t01573s	Violão Violão Elétrico	22/05/12	001924		1.630,00	21
Teclacenter448	t01574s	Estante de Som Estante para Teclado	22/05/12	001925		299,00	43
Columbia Co282	E00014m	Cameras CONJUNTO CAMERA - COLUMBIA	08/12/17	002808		4.106,69	0
Columbia Co282	E00015m	Cameras CONJUNTO CAMERA - COLUMBIA	07/12/17	002809		5.438,85	0
Nexcode Aut56	A01805	Cameras Conjunto - Circuito Fechado de TV (Monitor	20/06/12			598,25	21
Nexcode Aut56	A01806	Cameras Conjunto - Circuito Fechado de TV (Monitor	20/06/12			598,25	21
Nexcode Aut56	A01807	Cameras Conjunto - Circuito Fechado de TV (Monitor	20/06/12			598,25	21
Nexcode Aut56	A01808	Cameras Conjunto - Circuito Fechado de TV (Monitor	20/06/12			598,25	21
Nexcode Aut56	A01809	Cameras Conjunto - Circuito Fechado de TV (Monitor	20/06/12			598,25	21
Nexcode Aut56	A01810	Cameras Conjunto - Circuito Fechado de TV (Monitor	20/06/12			598,25	21
Nexcode Aut56	A01811	Cameras Conjunto - Circuito Fechado de TV (Monitor	20/06/12			598,25	21
Nexcode Aut56	A01812	Cameras Conjunto - Circuito Fechado de TV (Monitor	20/06/12			598,25	21
Nexcode Aut56	A01813	Cameras Conjunto - Circuito Fechado de TV (Monitor	20/06/12			598,25	21
Nexcode Aut56	A01814	Cameras Conjunto - Circuito Fechado de TV (Monitor	20/06/12			598,25	21
Nexcode Aut56	A01815	Cameras Conjunto - Circuito Fechado de TV (Monitor	20/06/12			598,25	21
Nexcode Aut56	A01816	Cameras Conjunto - Circuito Fechado de TV (Monitor	20/06/12			598,25	21
Nexcode Aut56	A01817	Cameras Conjunto - Circuito Fechado de TV (Monitor	20/06/12			598,25	21
Nexcode Aut56	A01818	Cameras Conjunto - Circuito Fechado de TV (Monitor	20/06/12			598,25	21
Nexcode Aut56	A01819	Cameras Conjunto - Circuito Fechado de TV (Monitor	20/06/12			598,25	21
Nexcode Aut56	A01820	Cameras Conjunto - Circuito Fechado de TV (Monitor	20/06/12			598,25	21
Nexcode Aut56	A01821	Cameras Conjunto - Circuito Fechado de TV (Monitor	20/06/12			598,25	21
Nexcode Aut56	A01822	Cameras Conjunto - Circuito Fechado de TV (Monitor	20/06/12			598,25	21
Nexcode Aut56	A01823	Cameras Conjunto - Circuito Fechado de TV (Monitor	20/06/12			598,25	21
Nexcode Aut56	A01824	Cameras Conjunto - Circuito Fechado de TV (Monitor	20/06/12			598,25	21
Nexcode Aut56	A01825	Cameras Conjunto - Circuito Fechado de TV (Monitor	20/06/12			598,25	21
Nexcode Aut56	A01826	Cameras Conjunto - Circuito Fechado de TV (Monitor	20/06/12			598,25	21
Nexcode Aut56	A01827	Cameras Conjunto - Circuito Fechado de TV (Monitor	20/06/12			598,25	21
Nexcode Aut56	A01828	Cameras Conjunto - Circuito Fechado de TV (Monitor	20/06/12			598,25	21
Nexcode Aut56	A01829	Cameras Conjunto - Circuito Fechado de TV (Monitor	20/06/12			598,25	21
Nexcode Aut56	A01830	Cameras Conjunto - Circuito Fechado de TV (Monitor	20/06/12			598,25	21
Nexcode Aut56	A01831	Cameras Conjunto - Circuito Fechado de TV (Monitor	20/06/12			598,25	21
Nexcode Aut56	A01832	Cameras Conjunto - Circuito Fechado de TV (Monitor	20/06/12			598,25	21
Nexcode Aut56	A01833	Cameras Conjunto - Circuito Fechado de TV (Monitor	20/06/12			598,25	21

ASSOCIAÇÃO DOS ARTISTAS AMIGOS DA PRAÇA — Página.: 25
Relação de bens com valores acumulados até - 12/24 — Índice.: 0,8287
11.416.041/0001-80 — Emissão: 17/02/25 10:40

Razão SociaGerencial	Bem	Descrição	Aquisição	Plaq.SP	Es	Vlr.Origin	Local
Nexcode Aut56	A01834	Cameras Conjunto - Circuito Fechado de TV (Monitor	20/06/12			598,25	21
Nexcode Aut56	A01835	Cameras Conjunto - Circuito Fechado de TV (Monitor	20/06/12			598,25	21
Nexcode Aut56	A01836	Cameras Conjunto - Circuito Fechado de TV (Monitor	20/06/12			598,25	21
Nexcode Aut56	A01837	Cameras Conjunto - Circuito Fechado de TV (Monitor	20/06/12			598,25	21
Nexcode Aut56	A01838	Cameras Conjunto - Circuito Fechado de TV (Monitor	20/06/12			598,25	21
Nexcode Aut56	A01839	Cameras Conjunto - Circuito Fechado de TV (Monitor	20/06/12			598,25	21
Nexcode Aut56	A01840	Cameras Conjunto - Circuito Fechado de TV (Monitor	20/06/12			598,25	21
Nexcode Aut56	A01841	Cameras Conjunto - Circuito Fechado de TV (Monitor	20/06/12			598,25	21
Nexcode Aut56	A01842	Cameras Conjunto - Circuito Fechado de TV (Monitor	20/06/12			598,25	21
Nexcode Aut56	A01843	Cameras Conjunto - Circuito Fechado de TV (Monitor	20/06/12			598,25	21
Nexcode Aut56	A01844	Cameras Conjunto - Circuito Fechado de TV (Monitor	20/06/12			598,25	21
Nexcode Aut61	A01980	Cameras Cameras de circuito interno	26/09/12	002060		615,19	34
Nexcode Aut61	A01981	Cameras Cameras de circuito interno	26/09/12	002061		615,19	34
Nexcode Aut61	A01982	Cameras Cameras de circuito interno	26/09/12	002062		615,19	34
Nexcode Aut61	A01983	Cameras Cameras de circuito interno	26/09/12	002063		615,19	34
Nexcode Aut61	A01984	Cameras Cameras de circuito interno	26/09/12	002064		615,19	34
Nexcode Aut61	A01985	Cameras Cameras de circuito interno	26/09/12	002065		615,19	34
Nexcode Aut61	A01986	Cameras Cameras de circuito interno	26/09/12	002066		615,19	34
Nexcode Aut61	A01987	Cameras Cameras de circuito interno	26/09/12	002067		615,19	34
Nexcode Aut61	A01988	Cameras Cameras de circuito interno	26/09/12	002068		615,19	34
Nexcode Aut61	A01989	Cameras Cameras de circuito interno	26/09/12	002069		615,19	34
Nexcode Aut61	A01990	Cameras Cameras de circuito interno	26/09/12	002070		615,19	34
Nexcode Aut61	A01991	Cameras Cameras de circuito interno	26/09/12	002071		615,19	34
Nexcode Aut61	A01992	Cameras Cameras de circuito interno	26/09/12	002072		615,19	34
Nexcode Aut61	A01993	Cameras Cameras de circuito interno	26/09/12	002073		615,19	34
Nexcode Aut61	A01994	Cameras Cameras de circuito interno	26/09/12	002074		615,19	34
Nexcode Aut61	A01995	Cameras Cameras de circuito interno	26/09/12	002075		615,19	34
Nexcode Aut61	A01996	Cameras Cameras de circuito interno	26/09/12	002076		615,19	34
Nexcode Aut61	A01997	Cameras Cameras de circuito interno	26/09/12	002077		615,19	34
Nexcode Aut61	A01998	Cameras Cameras de circuito interno	26/09/12	002078		615,19	4
Nexcode Aut61	A01999	Cameras Cameras de circuito interno	26/09/12	002079		615,19	48
Nexcode Aut61	A02000	Cameras Cameras de circuito interno	26/09/12	002080		615,19	34
Nexcode Aut61	A02001	Cameras Cameras de circuito interno	26/09/12	002081		615,19	34
Nexcode Aut61	A02002	Cameras Cameras de circuito interno	26/09/12	002082		615,19	34
Nexcode Aut61	A02003	Cameras Cameras de circuito interno	26/09/12	002083		615,19	34
Nexcode Aut61	A02004	Cameras Cameras de circuito interno	26/09/12	002084		615,19	34
Nexcode Aut61	A02005	Cameras Cameras de circuito interno	26/09/12	002085		615,19	48
Nexcode Aut61	A02006	Cameras Cameras de circuito interno	26/09/12	002086		615,19	48
Nexcode Aut61	A02007	Cameras Cameras de circuito interno	26/09/12	002087		615,19	48

ASSOCIAÇÃO DOS ARTISTAS AMIGOS DA PRAÇA — Página.: 26
Relação de bens com valores acumulados até - 12/24 — Índice.: 0,8287
11.416.041/0001-80 — Emissão: 17/02/25 10:40

Razão SociaGerencial	Bem	Descrição	Aquisição	Plaq.SP	Es	Vlr.Origin	Local
Nexcode Aut61	A02008	Cameras Cameras de circuito interno	26/09/12	002088		615,19	34
Nexcode Aut61	A02009	Cameras Cameras de circuito interno	26/09/12	002089		615,19	34
Nexcode Aut61	A02010	Cameras Cameras de circuito interno	26/09/12	002090		615,19	34
Nexcode Aut61	A02011	Cameras Cameras de circuito interno	26/09/12	002091		615,11	34
Nexcode Aut61	A02059	Cameras Conjunto Camera, Suporte para fixação, e l	26/11/12	002175		50,00	34
Nexcode Aut61	A02060	Cameras Conjunto Camera, Suporte para fixação, e l	26/11/12	002175		400,00	34
Nexcode Aut61	A02061	Cameras Conjunto Camera, Suporte para fixação, e l	26/11/12	002175		142,00	34
Nexcode Aut56	A02097	Cameras Cameras de circuito interno Lifecam VX-800	27/02/13	002215		94,00	34
Columbia Co282	E03146m	Cameras Conjunto de Cameras de Circuito Interno	09/01/18	002898		9.545,54	35
ZMX Comerci744	t03193t	Cameras Maquina Fotografica T6i Lente 18-55 Canon	19/12/16	002688		3.130,70	43
Columbia Co282	E03218m	Cameras CONJUNTO DE CAMERAS - COLUMBIA	19/02/18	002812		9.545,54	35
Nexcode Aut56	A01802	Catracas - Controle de Acesso Conjunto - Controle	20/06/12	001959		9.198,33	21
Nexcode Aut56	A01803	Catracas - Controle de Acesso Conjunto - Controle	20/06/12	001960		9.198,33	21
Nexcode Aut56	A01804	Catracas - Controle de Acesso Conjunto - Controle	20/06/12	001961		9.198,33	21
Nexcode Aut61	A01978	Catracas - Controle de Acesso Catracas de acesso	26/09/12	002058		9.015,00	34
Nexcode Aut61	A01979	Catracas - Controle de Acesso Catracas de acesso	26/09/12	002059		9.015,00	34
Nexcode Inf61	t02012	Catracas - Controle de Acesso Catracas de acesso	26/09/12	002058		72,00	34
CBM Sistema282	o20129	Catracas - Controle de Acesso CATRACA iDBLOCK FACI	15/12/24	003011		6.760,99	10
CBM Sistema282	o20130	Catracas - Controle de Acesso CATRACA iDBLOCK FACI	15/12/24	003012		6.760,99	10
CBM Sistema282	o20131	Catracas - Controle de Acesso CATRACA iDBLOCK FACI	15/12/24	003013		6.760,99	22
CBM Sistema282	o20132	Catracas - Controle de Acesso CATRACA iDBLOCK FACI	15/12/24	003022		6.760,99	22
CBM Sistema282	o20133	Catracas - Controle de Acesso CATRACA iDBLOCK FACI	15/12/24	003023		6.760,99	22
CDC Brasil 56	o01846n	Coletor - Motorola Coletor MC3100 Motorola	21/06/12	001962		3.149,96	32
Eurolite e 61	01898	Refretor Refletor	30/07/12	002010		1.100,00	9
Eurolite e 61	01899	Refretor Refletor	30/07/12	002008		1.100,00	9
Eurolite e 61	01900	Refretor Refletor	30/07/12	002009		1.100,00	9
Eurolite e 61	01901	Refretor Refletor	30/07/12	002007		1.100,00	9
Eurolite e 61	01902	Refretor Refletor	30/07/12	002011		1.100,00	9
Eurolite e 61	01903	Refretor Refletor	30/07/12	002012		1.100,00	9
Playparts -61	o03190i	Refretor Conjunto de Luminaria - Led - Refletor -	18/12/18	002525		10.800,00	9
Hollywood S56	o01908r	Mesa Smart Fader Mesa de Iluminação - Smart Fader	16/08/12	002030		6.100,00	21
Hollywood S56	o01909r	Mesa Smart Fader Mesa de Iluminação - Smart Fader	16/08/12	002031		6.100,00	21
Hollywood S56	o02025r	Mesa Smart Fader Mesa de Iluminação	26/10/12	002115		6.100,00	21
Santec Come56	u02055n	Mesa Smart Fader Mesa de som	14/11/12	002177		718,00	21
Santec Come56	u02056n	Mesa Smart Fader Mesa de som	14/11/12	002178		361,00	21
Santec Come56	u02057n	Mesa Smart Fader Mesa de som	14/11/12	002179		361,00	21
Santec Come56	u02058n	Mesa Smart Fader Mesa de som	14/11/12	002180		361,00	21
Know Sound 61	e03168A	Mesa Smart Fader Mesa de som Yamaha MG 12 XU	05/11/18	002893		2.197,00	0
Know Sound 61	e03224A	Mesa Smart Fader Mesa de som Yamaha MG 16 XU	05/11/18	002894		3.002,00	0

ASSOCIAÇÃO DOS ARTISTAS AMIGOS DA PRAÇA — Página.: 27
Relação de bens com valores acumulados até - 12/24 — Índice.: 0,8287
11.416.041/0001-80 — Emissão: 17/02/25 10:40

Razão SociaGerencial	Bem	Descrição	Aquisição	Plaq.SP Es	Vlr.Origin	Local
Oluap Equip61	s01940r	Radio M Hyt Mod. TC320 Radio Comunicador	06/09/12	002041	375,00	9
Oluap Equip61	s01941r	Radio M Hyt Mod. TC320 Radio Comunicador	06/09/12	002042	375,00	9
Oluap Equip61	s01942r	Radio M Hyt Mod. TC320 Radio Comunicador	06/09/12	002043	375,00	9
Oluap Equip61	s01943r	Radio M Hyt Mod. TC320 Radio Comunicador	06/09/12	002044	375,00	9
Oluap Equip61	s01944r	Radio M Hyt Mod. TC320 Radio Comunicador	06/09/12	002045	375,00	9
Oluap Equip61	s01945r	Radio M Hyt Mod. TC320 Radio Comunicador	06/09/12	002046	375,00	9
Oluap Equip61	s01946r	Radio M Hyt Mod. TC320 Radio Comunicador	06/09/12	002047	375,00	9
Oluap Equip61	s01947r	Radio M Hyt Mod. TC320 Radio Comunicador	06/09/12	002048	375,00	9
Santec Come56	u01968n	Microfone Microfone	27/09/12	002094	150,00	21
Santec Come56	u01969n	Microfone Microfone	27/09/12	002095	150,00	21
Santec Come56	u01970n	Microfone Microfone	27/09/12	002096	150,00	21
Santec Come56	u01971n	Microfone Microfone	27/09/12	002097	150,00	21
Santec Come56	u01972n	Microfone Microfone	27/09/12	002098	150,00	21
Santec Come56	u01973n	Microfone Microfone	27/09/12	000209	150,00	21
Santec Come56	u01974n	Microfone Microfone	27/09/12	002100	150,00	21
Santec Come56	u01975n	Microfone Microfone	27/09/12	002101	150,00	21
Santec Come56	u01976n	Microfone Microfone	27/09/12	002102	1.469,00	21
Santec Come56	u01977n	Microfone Microfone	27/09/12	002103	1.469,00	21
Tecnicas El56	i02029e	Dimmerbox Dimmer	30/10/12	002153	3.662,35	29
Tecnicas El56	i02030e	Dimmerbox Dimmer	30/10/12	002154	3.662,35	25
Tecnicas El56	i02031e	Dimmerbox Dimmer	30/10/12	002155	3.662,35	29
Tecnicas El56	i02032e	Dimmerbox Dimmer	30/10/12	002156	3.662,35	25
Tecnicas El56	i02033e	Dimmerbox Dimmer	30/10/12	002157	3.662,35	27
Tecnicas El56	i02034e	Dimmerbox Dimmer	30/10/12	002158	3.662,35	29
Tecnicas El56	i02035e	Dimmerbox Dimmer	30/10/12	002159	3.662,35	25
Tecnicas El56	i02036e	Dimmerbox Dimmer	30/10/12	002160	3.662,35	27
Tecnicas El56	i02037e	Dimmerbox Dimmer	30/10/12	002161	3.662,33	27
Riole Eletr61	02109	Radio Receptor RL 3 A Radio Receptor RL3A	10/06/13	002238	187,11	9
Riole Eletr61	02110	Radio Receptor RL 3 A Radio Receptor RL3A	10/06/13	002239	187,11	9
Riole Eletr61	02111	Radio Receptor RL 3 A Radio Receptor RL3A	10/06/13	002240	187,11	9
Riole Eletr61	02112	Radio Receptor RL 3 A Radio Receptor RL3A	10/06/13	002241	187,11	9
Riole Eletr61	02113	Radio Receptor RL 3 A Radio Receptor RL3A	10/06/13	002242	187,11	9
Riole Eletr61	02114	Radio Receptor RL 3 A Radio Receptor RL3A	10/06/13	002243	187,11	9
Riole Eletr61	02115	Radio Receptor RL 3 A Radio Receptor RL3A	10/06/13	002244	187,11	9
Riole Eletr61	02116	Radio Receptor RL 3 A Radio Receptor RL3A	10/06/13	002245	187,11	9
Riole Eletr61	02117	Radio Receptor RL 3 A Radio Receptor RL3A	10/06/13	002246	187,11	9
Riole Eletr61	02118	Radio Receptor RL 3 A Radio Receptor RL3A	10/06/13	002247	187,11	9
Riole Eletr61	02119	Radio Receptor RL 3 A Radio Receptor RL3A	10/06/13	002248	187,11	9
Riole Eletr61	02120	Radio Receptor RL 3 A Radio Receptor RL3A	10/06/13	002249	187,11	9

ASSOCIAÇÃO DOS ARTISTAS AMIGOS DA PRAÇA — Página.: 28
Relação de bens com valores acumulados até - 12/24 — Índice.: 0,8287
11.416.041/0001-80 — Emissão: 17/02/25 10:40

Razão SociaGerencial	Bem	Descrição	Aquisição	Plaq.SP Es	Vlr.Origin	Local
Riole Eletr61	02121	Radio Receptor RL 3 A Radio Receptor RL3A	10/06/13	002250	187,11	9
Riole Eletr61	02122	Radio Receptor RL 3 A Radio Receptor RL3A	10/06/13	002251	187,11	9
Riole Eletr61	02123	Radio Receptor RL 3 A Radio Receptor RL3A	10/06/13	002252	187,11	9
Riole Eletr61	02124	Radio Receptor RL 3 A Radio Receptor RL3A	10/06/13	002253	187,11	9
Riole Eletr61	02125	Radio Receptor RL 3 A Radio Receptor RL3A	10/06/13	002254	187,11	9
Riole Eletr61	02126	Radio Receptor RL 3 A Radio Receptor RL3A	10/06/13	002255	187,11	9
Riole Eletr61	02127	Radio Receptor RL 3 A Radio Receptor RL3A	10/06/13	002256	187,11	9
Riole Eletr61	02128	Radio Receptor RL 3 A Radio Receptor RL3A	10/06/13	002257	187,11	9
Riole Eletr61	02129	Radio Receptor RL 3 A Radio Receptor RL3A	10/06/13	002258	187,11	9
Riole Eletr61	02130	Radio Receptor RL 3 A Radio Receptor RL3A	10/06/13	002259	187,11	9
Riole Eletr61	02131	Radio Receptor RL 3 A Radio Receptor RL3A	10/06/13	002260	187,11	9
Riole Eletr61	02132	Radio Receptor RL 3 A Radio Receptor RL3A	10/06/13	002261	187,11	9
Riole Eletr61	02133	Radio Receptor RL 3 A Radio Receptor RL3A	10/06/13	002262	187,11	9
Riole Eletr61	02134	Radio Receptor RL 3 A Radio Receptor RL3A	10/06/13	002263	187,11	9
Riole Eletr61	02135	Radio Receptor RL 3 A Radio Receptor RL3A	10/06/13	002264	187,11	9
Riole Eletr61	02136	Radio Receptor RL 3 A Radio Receptor RL3A	10/06/13	002265	187,11	9
Riole Eletr61	02137	Radio Receptor RL 3 A Radio Receptor RL3A	10/06/13	002266	187,11	9
Riole Eletr61	02138	Radio Receptor RL 3 A Radio Receptor RL3A	10/06/13	002267	187,11	9
Riole Eletr61	02139	Radio Receptor RL 3 A Radio Receptor RL3A	10/06/13	002268	187,11	9
Riole Eletr61	02140	Radio Receptor RL 3 A Radio Receptor RL3A	10/06/13	002269	187,11	9
Riole Eletr61	02141	Radio Receptor RL 3 A Radio Receptor RL3A	10/06/13	002270	187,11	9
Riole Eletr61	02142	Radio Receptor RL 3 A Radio Receptor RL3A	10/06/13	002271	187,11	9
Riole Eletr61	02143	Radio Receptor RL 3 A Radio Receptor RL3A	10/06/13	002272	187,11	9
Riole Eletr61	02144	Radio Receptor RL 3 A Radio Receptor RL3A	10/06/13	002273	187,11	9
Riole Eletr61	02145	Radio Receptor RL 3 A Radio Receptor RL3A	10/06/13	002274	187,11	9
Riole Eletr61	02146	Radio Receptor RL 3 A Radio Receptor RL3A	10/06/13	002275	187,11	9
Riole Eletr61	02147	Radio Receptor RL 3 A Radio Receptor RL3A	10/06/13	002276	187,11	9
Riole Eletr61	02148	Radio Receptor RL 3 A Radio Receptor RL3A	10/06/13	002277	187,11	9
Riole Eletr61	02149	Radio Receptor RL 3 A Radio Receptor RL3A	10/06/13	002278	187,11	9
Riole Eletr61	02150	Radio Receptor RL 3 A Radio Receptor RL3A	10/06/13	002279	187,11	9
Riole Eletr61	02151	Radio Receptor RL 3 A Radio Receptor RL3A	10/06/13	002280	187,11	9
Riole Eletr61	02152	Radio Receptor RL 3 A Radio Receptor RL3A	10/06/13	002281	187,11	9
Riole Eletr61	02153	Radio Receptor RL 3 A Radio Receptor RL3A	10/06/13	002282	187,11	9
Riole Eletr61	02154	Radio Receptor RL 3 A Radio Receptor RL3A	10/06/13	002283	187,11	9
Riole Eletr61	02155	Radio Receptor RL 3 A Radio Receptor RL3A	10/06/13	002284	187,11	9
Riole Eletr61	02156	Radio Receptor RL 3 A Radio Receptor RL3A	10/06/13	002285	187,11	9
Riole Eletr61	02157	Radio Receptor RL 3 A Radio Receptor RL3A	10/06/13	002286	187,11	9
Riole Eletr61	02158	Radio Receptor RL 3 A Radio Receptor RL3A	10/06/13	002287	187,11	9
Riole Eletr61	02159	Radio Receptor RL 3 A Radio Receptor RL3A	10/06/13	002288	187,11	9

ASSOCIAÇÃO DOS ARTISTAS AMIGOS DA PRAÇA — Página.: 29
Relação de bens com valores acumulados até - 12/24 — Índice.: 0,8287
11.416.041/0001-80 — Emissão: 17/02/25 10:40

Razão SociaGerencial	Bem	Descrição	Aquisição	Plaq.SP Es	Vlr.Origin	Local
Riole Eletr61	02160	Radio Receptor RL 3 A Radio Receptor RL3A	10/06/13	002289	187,11	9
Riole Eletr61	02161	Radio Receptor RL 3 A Radio Receptor RL3A	10/06/13	002290	187,11	9
Riole Eletr61	02162	Radio Receptor RL 3 A Radio Receptor RL3A	10/06/13	002291	187,11	9
Riole Eletr61	02163	Radio Receptor RL 3 A Radio Receptor RL3A	10/06/13	002292	187,11	9
Riole Eletr56	02219	Transmissor TX TL 9 A Transmissor TX TL9A	10/06/13	002348	1.851,30	25
Riole Eletr56	02220	Central de Interprete G6 Central de Interprete G6	10/06/13	002349	4.761,90	25
Riole Eletr56	02221	Estojo Carregador EC5510 ESTOJO CARREDOR	10/06/13	002350	4.239,10	21
Riole Eletr56	02222	Cabine Acustica Compacta CA 06 Cabine Acústica Com	10/06/13	002351	7.754,67	21
Riole Eletr56	02164	Fone Auricular FA1A Fone Auricular	10/06/13	002293	21,78	25
Riole Eletr56	02165	Fone Auricular FA1A Fone Auricular	10/06/13	002294	21,78	25
Riole Eletr56	02166	Fone Auricular FA1A Fone Auricular	10/06/13	002295	21,78	25
Riole Eletr56	02167	Fone Auricular FA1A Fone Auricular	10/06/13	002296	21,78	25
Riole Eletr56	02168	Fone Auricular FA1A Fone Auricular	10/06/13	002297	21,78	25
Riole Eletr56	02169	Fone Auricular FA1A Fone Auricular	10/06/13	002298	21,78	25
Riole Eletr56	02170	Fone Auricular FA1A Fone Auricular	10/06/13	002299	21,78	25
Riole Eletr56	02171	Fone Auricular FA1A Fone Auricular	10/06/13	002300	21,78	25
Riole Eletr56	02172	Fone Auricular FA1A Fone Auricular	10/06/13	002301	21,78	25
Riole Eletr56	02173	Fone Auricular FA1A Fone Auricular	10/06/13	002302	21,78	25
Riole Eletr56	02174	Fone Auricular FA1A Fone Auricular	10/06/13	002303	21,78	25
Riole Eletr56	02175	Fone Auricular FA1A Fone Auricular	10/06/13	002304	21,78	25
Riole Eletr56	02176	Fone Auricular FA1A Fone Auricular	10/06/13	002305	21,78	25
Riole Eletr56	02177	Fone Auricular FA1A Fone Auricular	10/06/13	002306	21,78	25
Riole Eletr56	02178	Fone Auricular FA1A Fone Auricular	10/06/13	002307	21,78	25
Riole Eletr56	02179	Fone Auricular FA1A Fone Auricular	10/06/13	002308	21,78	25
Riole Eletr56	02180	Fone Auricular FA1A Fone Auricular	10/06/13	002309	21,78	25
Riole Eletr56	02181	Fone Auricular FA1A Fone Auricular	10/06/13	002310	21,78	25
Riole Eletr56	02182	Fone Auricular FA1A Fone Auricular	10/06/13	002311	21,78	25
Riole Eletr56	02183	Fone Auricular FA1A Fone Auricular	10/06/13	002312	21,78	25
Riole Eletr56	02184	Fone Auricular FA1A Fone Auricular	10/06/13	002313	21,78	25
Riole Eletr56	02185	Fone Auricular FA1A Fone Auricular	10/06/13	002314	21,78	25
Riole Eletr56	02186	Fone Auricular FA1A Fone Auricular	10/06/13	002315	21,78	25
Riole Eletr56	02187	Fone Auricular FA1A Fone Auricular	10/06/13	002316	21,78	25
Riole Eletr56	02188	Fone Auricular FA1A Fone Auricular	10/06/13	002317	21,78	25
Riole Eletr56	02189	Fone Auricular FA1A Fone Auricular	10/06/13	002318	21,78	25
Riole Eletr56	02190	Fone Auricular FA1A Fone Auricular	10/06/13	002319	21,78	25
Riole Eletr56	02191	Fone Auricular FA1A Fone Auricular	10/06/13	002320	21,78	25
Riole Eletr56	02192	Fone Auricular FA1A Fone Auricular	10/06/13	002321	21,78	25
Riole Eletr56	02193	Fone Auricular FA1A Fone Auricular	10/06/13	002322	21,78	25
Riole Eletr56	02194	Fone Auricular FA1A Fone Auricular	10/06/13	002323	21,78	25

ASSOCIAÇÃO DOS ARTISTAS AMIGOS DA PRAÇA — Página.: 30
Relação de bens com valores acumulados até - 12/24 — Índice.: 0,8287
11.416.041/0001-80 — Emissão: 17/02/25 10:40

Razão SociaGerencial	Bem	Descrição	Aquisição	Plaq.SP Es	Vlr.Origin	Local
Riole Eletr56	02195	Fone Auricular FA1A Fone Auricular	10/06/13	002324	21,78	25
Riole Eletr56	02196	Fone Auricular FA1A Fone Auricular	10/06/13	002325	21,78	25
Riole Eletr56	02197	Fone Auricular FA1A Fone Auricular	10/06/13	002326	21,78	25
Riole Eletr56	02198	Fone Auricular FA1A Fone Auricular	10/06/13	002327	21,78	25
Riole Eletr56	02199	Fone Auricular FA1A Fone Auricular	10/06/13	002328	21,78	25
Riole Eletr56	02200	Fone Auricular FA1A Fone Auricular	10/06/13	002329	21,78	25
Riole Eletr56	02201	Fone Auricular FA1A Fone Auricular	10/06/13	002330	21,78	25
Riole Eletr56	02202	Fone Auricular FA1A Fone Auricular	10/06/13	002331	21,78	25
Riole Eletr56	02203	Fone Auricular FA1A Fone Auricular	10/06/13	002332	21,78	25
Riole Eletr56	02204	Fone Auricular FA1A Fone Auricular	10/06/13	002333	21,78	25
Riole Eletr56	02205	Fone Auricular FA1A Fone Auricular	10/06/13	002334	21,78	25
Riole Eletr56	02206	Fone Auricular FA1A Fone Auricular	10/06/13	002335	21,78	25
Riole Eletr56	02207	Fone Auricular FA1A Fone Auricular	10/06/13	002336	21,78	25
Riole Eletr56	02208	Fone Auricular FA1A Fone Auricular	10/06/13	002337	21,78	25
Riole Eletr56	02209	Fone Auricular FA1A Fone Auricular	10/06/13	002338	21,78	25
Riole Eletr56	02210	Fone Auricular FA1A Fone Auricular	10/06/13	002339	21,78	25
Riole Eletr56	02211	Fone Auricular FA1A Fone Auricular	10/06/13	002340	21,78	25
Riole Eletr56	02212	Fone Auricular FA1A Fone Auricular	10/06/13	002341	21,78	25
Riole Eletr56	02213	Fone Auricular FA1A Fone Auricular	10/06/13	002342	21,78	25
Riole Eletr56	02214	Fone Auricular FA1A Fone Auricular	10/06/13	002343	21,78	25
Riole Eletr56	02215	Fone Auricular FA1A Fone Auricular	10/06/13	002344	21,78	25
Riole Eletr56	02216	Fone Auricular FA1A Fone Auricular	10/06/13	002345	21,78	25
Riole Eletr56	02217	Fone Auricular FA1A Fone Auricular	10/06/13	002346	21,78	25
Riole Eletr56	02218	Fone Auricular FA1A Fone Auricular	10/06/13	002347	21,78	25
Refrigeraçã909	o02225I	Eq.Refrigeração LG Cond 8500 HW Libero E+ 220v Fri	26/06/13	002226	950,00	40
Refrigeraçã909	o02226I	Eq.Refrigeração LG Cond 12000 HW Libero E+ 220v Fr	26/06/13	002227	1.200,00	40
Refrigeraçã909	o02227I	Eq.Refrigeração LG Cond 17000 HW Libero E+ 220v Fr	26/06/13	002228	1.590,00	40
Refrigeraçã909	o02228I	Eq.Refrigeração LG Cond 22000 HW Libero E+ 220v Fr	26/06/13	002229	1.990,00	40
Refrigeraçã909	o02229I	Eq.Refrigeração LG Cond 22000 HW Libero E+ 220v Fr	26/06/13	002230	1.990,00	40
Refrigeraçã909	o02230I	Eq.Refrigeração LG Evap 8500 HW Libero E+ 220v Fri	26/06/13	002231	650,00	40
Refrigeraçã909	o02231I	Eq.Refrigeração LG Evap 12000 HW Libero E+ 220v Fr	26/06/13	002232	730,00	40
Refrigeraçã909	o02232I	Eq.Refrigeração LG Evap 17000 HW Libero E+ 220v Fr	26/06/13	002233	1.060,00	40
Refrigeraçã909	o02233I	Eq.Refrigeração LG Evap 22000 HW Libero E+ 220v Fr	26/06/13	002234	1.300,00	40
Refrigeraçã909	o02234I	Eq.Refrigeração LG Evap 22000 HW Libero E+ 220v Fr	26/06/13	002235	1.300,00	40
Riquena Net909	c02399o	Eq.Refrigeração Ar condicionado de janela 10.000 B	17/12/13	002487	1.234,05	40
909	02567	Eq.Refrigeração Cond HI WALL	18/06/14	002826	1.020,00	40
909	02568	Eq.Refrigeração EVAP HI WALL	18/06/14	002834	680,00	40
909	02580	Eq.Refrigeração Cond Split 38k	02/06/14	002519	609,00	40
909	02581	Eq.Refrigeração Cond Split 38k	02/06/14	002835	609,00	40

ASSOCIAÇÃO DOS ARTISTAS AMIGOS DA PRAÇA — Página.: 31
Relação de bens com valores acumulados até - 12/24 — Índice.: 0,8287
11.416.041/0001-80 — Emissão: 17/02/25 10:40

Razão SociaGerencial	Bem	Descrição	Aquisição	Plaq.SP Es	Vlr.Origin	Local
909	02582	Eq.Refrigeração Cond Split 38k	02/06/14	002836	609,00	40
909	02583	Eq.Refrigeração Cond Split 38k	02/06/14	002840	609,00	40
909	02584	Eq.Refrigeração Cond Split 38k	02/06/14	002866	609,00	40
909	02585	Eq.Refrigeração Cond Split 38k	02/06/14	002867	609,00	40
909	02587	Eq.Refrigeração Evap hi-wall	02/06/14	002520	406,00	40
282	02588	Eq.Refrigeração Condensadora Evap hi-wall	02/06/14	002818	406,00	39
282	02589	Eq.Refrigeração Condensadora - Evap hi-wall	02/06/14	002824	406,00	39
282	02590	Eq.Refrigeração Condensadora - Evap hi-wall -	02/06/14	002822	406,00	39
282	02591	Eq.Refrigeração Condensadora - Evap hi-wall	02/06/14	002872	406,00	39
282	02592	Eq.Refrigeração Condensadora - Evap hi-wall	02/06/14	002868	406,00	39
282	02593	Eq.Refrigeração Evaporadora - Cond split cm12c5 -	02/06/14	002778	709,60	39
282	02594	Eq.Refrigeração Evaporadora Cond split cm12c5 - Ca	02/06/14	002842	709,60	39
282	02595	Eq.Refrigeração Evaporadora Cond split cm12c5 - Ca	02/06/14	002843	709,60	39
282	02596	Eq.Refrigeração Evaporadora Cond split cm12c5 - Ca	02/06/14	002841	709,60	39
282	02597	Eq.Refrigeração Evaporadora - Cond split cm12c5 -	02/06/14	002869	709,60	39
282	02598	Eq.Refrigeração Evaporadora - Cond split cm12c5	02/06/14	002782	709,60	39
282	02599	Eq.Refrigeração Condensadora - Evap42	02/06/14	002890	473,07	39
282	02600	Eq.Refrigeração Condensadora Evap42	02/06/14	002882	473,07	39
282	02601	Eq.Refrigeração Condensadora - Evap42	02/06/14	002837	473,07	39
282	02602	Eq.Refrigeração Condensadora - Evap42	02/06/14	002848	473,07	39
909	02603	Eq.Refrigeração Evap42	02/06/14	002838	473,07	40
282	02604	Eq.Refrigeração Evaporadora Evap42	02/06/14	002823	473,07	39
282	02605	Eq.Refrigeração Condensadora - Cond split 30fr -	02/06/14	002837	1.014,00	39
282	02606	Eq.Refrigeração Condensadora Cond split 18fr	02/06/14	002886	1.014,00	39
282	02607	Eq.Refrigeração Evaporadora - Evap carrier	02/06/14	002817	676,00	39
282	02608	Eq.Refrigeração Evaporadora Evap carrier	02/06/14	002821	676,00	39
282	02609	Eq.Refrigeração Condensadora - Cond split 30fr -	02/06/14	002865	1.170,00	39
282	02610	Eq.Refrigeração Evaporadora - Cond split 220v	02/06/14	002875	1.170,00	39
909	02611	Eq.Refrigeração Evap carrier 2	02/06/14	002891	780,00	40
909	02612	Eq.Refrigeração Evap carrier 2	02/06/14	002892	780,00	40
282	02613	Eq.Refrigeração Condensadora - Cond split 30fr	02/06/14	002825	1.770,00	39
282	02614	Eq.Refrigeração Condensadora Cond split 30fr	02/06/14	002822	1.770,00	39
909	02615	Eq.Refrigeração Condensadora - Cond split 30fr -	02/06/14	002883	1.770,00	40
282	02616	Eq.Refrigeração Condensadora - Cond split 30fr -	02/06/14	002884	1.770,00	39
909	02617	Eq.Refrigeração Evap 42	02/06/14	002885	1.180,00	40
282	02618	Eq.Refrigeração Evaporadora Evap 42 - FUJITSU	02/06/14	002881	1.180,00	39
282	02619	Eq.Refrigeração Evaporadora Evap 42 - FUJITSU	02/06/14	002870	1.180,00	39
282	02620	Eq.Refrigeração Evaporadora - Cond split 220v - FU	02/06/14	002881	1.180,00	39
282	02621	Eq.Refrigeração Condensadora - Cond split 30fr -	02/06/14	002848	2.748,00	39

ASSOCIAÇÃO DOS ARTISTAS AMIGOS DA PRAÇA — Página.: 32
Relação de bens com valores acumulados até - 12/24 — Índice.: 0,8287
11.416.041/0001-80 — Emissão: 17/02/25 10:40

Razão SociaGerencial	Bem	Descrição	Aquisição	Plaq.SP Es	Vlr.Origin	Local
909	02622	Eq.Refrigeração Cond split 48fr	02/06/14	002876	2.748,00	40
909	02623	Eq.Refrigeração Cond split 48fr	02/06/14	002861	2.748,00	40
909	02624	Eq.Refrigeração Cond split 48fr	02/06/14	002862	2.748,00	40
909	02625	Eq.Refrigeração Evap Space	02/06/14	002864	1.832,00	40
909	02626	Eq.Refrigeração Evap Space	02/06/14	002874	1.832,00	40
909	02627	Eq.Refrigeração Evap Space	02/06/14	002827	1.832,00	40
909	02628	Eq.Refrigeração Evap Space	02/06/14	002873	1.832,00	40
909	02629	Eq.Refrigeração Cond Split 60fr	02/06/14	002844	3.124,19	40
909	02630	Eq.Refrigeração Cond Split 60fr	02/06/14	002820	3.124,19	40
909	02631	Eq.Refrigeração Evap Space s/ fio	02/06/14	002819	2.082,80	40
909	02632	Eq.Refrigeração Evap Space s/ fio	02/06/14	002865	2.082,80	40
Refrigeraçã282	o03117I	Eq.Refrigeração Evaporadora Sprinter - * Dufrio	27/01/15	002576	1.331,00	39
B2W Companh56	d02559e	Aparelho Telefonico - IPhone I PHONE 5C 16GB	02/05/14	002511	1.899,05	43
Officerdist744	o02562	Mesa Digitalizadora Mesa Digitalizadora Pen Small	23/05/14	002512	279,00	43
Jose C. Eug649	e02965o	Plinto Piramidal Plinto Piramidal	18/11/14	002573	850,00	0
Sao Caetano57	d03115p	Carro extra Triplex (Copa) carrinho para copa	16/01/15	002574	880,00	21
Sao Caetano57	d03116p	Carro extra Triplex (Copa) carrinho para copa	16/01/15	002575	880,00	4
All Case Br56	e02990	Case Tipo Bau Case Baú	27/02/15	002599	925,00	25
All Case Br56	e02991	Case Tipo Bau Case Baú	27/02/15	002600	925,00	25
All Case Br56	e02992	Case Tipo Bau Case Baú	27/02/15	002601	925,00	25
All Case Br56	e02993	Case Tipo Bau Case Baú	27/02/15	002602	925,00	25
Brasmaq - C56	00005n	Cafeteira Cafeteira Industrial 10 LT	25/05/15	002624	736,00	0
Brasmaq - C57	03140n	Cafeteira Cafeteira Industrial 10 LT	28/10/15	002650	680,00	0
Casa dos Fi56	r03203T	Purificador Soft "Star" Everest Everest Purificado	01/01/17	002689	870,00	21
Casa dos Fi56	r03204T	Purificador Soft "Star" Everest Everest Purificado	01/01/17	002690	870,00	24
WT Artefato61	n02561D	Bancada em Aço Bancada de inox	10/05/17	002803	2.017,60	21
Paulo Victo282	a032224	Painel Totem Luminoso Painel Totem Luminoso Back L	30/09/18	002895	5.000,00	0
Paulo Victo282	a032234	Painel Totem Luminoso Painel Totem Luminoso Back L	30/09/18	002896	5.640,32	0
Fid Comerci909	01726I	Trocador Dobravel Infantil TROCADOR DOBRAVEL INFAN	25/08/23	002987	442,82	0
Fid Comerci909	01763I	Trocador Dobravel Infantil TROCADOR DOBRAVEL INFAN	25/08/23	002988	442,83	0
Agis Equip.70	f01798i	Berço de Carga de Leitora Cod. de Barras Berco de	17/10/23	002982	1.220,90	32
Agis Equip.70	f01798i	Berço de Carga de Leitora Cod. de Barras Berco de	01/12/23	002982	87,29	32
LBG Commerc70	20070	Manequim Esqueleto Humano Padrao de 180 cm C/ Supo	06/03/24	003040	1.382,50	21
LBG Commerc70	20071	Manequim Esqueleto Humano Padrao de 180 cm C/ Supo	06/03/24	003041	1.382,49	42
70	00642	Cadeira giratória Cadeira giratória pol. L250 medi	01/10/09	000409	849,14	43
61	00643	Cadeira giratória Cadeira giratória pol. L250 medi	01/10/09	002357	849,14	32
56	00644	Cadeira giratória Cadeira giratória pol. L250 medi	01/10/09	001162	849,14	42
70	00645	Cadeira giratória Cadeira giratória pol. L250 medi	01/10/09	000346	849,14	43
56	00646	Cadeira giratória Cadeira giratória pol. L250 medi	01/10/09	000500	849,14	38

ASSOCIAÇÃO DOS ARTISTAS AMIGOS DA PRAÇA — Página.: 33
Relação de bens com valores acumulados até - 12/24 — Índice.: 0,8287
11.416.041/0001-80 — Emissão: 17/02/25 10:40

Razão Social	Gerencial	Bem	Descrição	Aquisição	Plaq.SP Es	Vlr.Origin	Local
	744	00647	Cadeira giratória Cadeira giratória pol. L250 medi	01/10/09	000280	849,14	43
	70	00648	Cadeira giratória Cadeira giratória pol. L250 medi	01/10/09	002595	704,04	43
	54	00649	Cadeira giratória Cadeira giratória pol. L250 medi	01/10/09	000428	704,04	42
	54	00650	Cadeira giratória Cadeira giratória pol. L250 medi	01/10/09	000242	704,04	36
	61	00651	Cadeira giratória Cadeira giratória pol. L250 medi	01/10/09	000354	704,04	15
	56	00652	Cadeira giratória Cadeira giratória pol. L250 medi	01/10/09	000229	704,04	41
	56	00653	Cadeira giratória Cadeira giratória pol. L250 medi	01/10/09	000356	704,04	42
	56	00654	Cadeira giratória Cadeira giratória polt. L590 dir	01/10/09	000004	3.365,43	24
	70	00655	Cadeira giratória Cadeira giratória polt. L590 dir	01/10/09	000341	3.365,43	43
	80	00656	Cadeira giratória Cadeira giratória polt. L590 dir	01/10/09	000292	3.365,43	38
	56	00657	Cadeira giratória Cadeira giratória pol. L250 medi	01/10/09	000196	704,04	42
	61	00658	Cadeira giratória Cadeira giratória pol. L250 medi	01/10/09	000353	704,04	41
	61	00659	Cadeira giratória Cadeira giratória pol. L250 medi	01/10/09	000231	704,04	34
	56	00660	Cadeira giratória Cadeira giratória pol. L250 medi	01/10/09	000232	704,04	37
	61	00661	Cadeira giratória Cadeira giratória pol. L250 medi	01/10/09	000286	704,04	34
	56	00662	Cadeira giratória Cadeira giratória pol. L250 medi	01/10/09	000352	704,04	3
	61	00663	Cadeira giratória Cadeira giratória pol. L250 medi	01/10/09	000228	704,04	42
	56	00664	Cadeira giratória Cadeira giratória pol. L250 medi	01/10/09	000423	849,14	14
	56	00665	Cadeira giratória Cadeira giratória pol. L250 medi	01/10/09	000398	849,14	14
	61	00666	Cadeira giratória Cadeira giratória pol. L250 medi	01/10/09	000733	849,14	32
	70	00667	Cadeira giratória Cadeira giratória pol. L250 medi	01/10/09	000400	849,14	14
	70	00668	Cadeira giratória Cadeira giratória pol. L250 medi	01/10/09	000351	849,14	14
	61	00669	Cadeira giratória Cadeira giratória pol. L250 medi	01/10/09	000432	704,04	42
	61	00670	Cadeira giratória Cadeira giratória polt. L250 med	01/10/09	000287	849,14	14
	56	00671	Cadeira giratória Cadeira giratória polt. L250 med	01/10/09	000194	849,14	43
	61	00672	Cadeira giratória Cadeira giratória polt. L250 med	01/10/09	002612	849,14	22
	56	00673	Cadeira giratória Cadeira giratória polt. L250 med	01/10/09	000230	704,04	43
	61	00674	Cadeira giratória Cadeira giratória polt. L250 med	01/10/09	001167	704,04	17
	56	00675	Cadeira giratória Cadeira giratória Poltrona L 250	07/04/10	000343	849,14	34
	61	00676	Cadeira giratória Cadeira giratória Poltrona L 250	07/04/10	002598	849,14	24
	70	00677	Cadeira giratória Cadeira giratória Poltrona L 250	07/04/10	000349	849,14	43
	56	00678	Cadeira giratória Cadeira giratória Poltrona L 250	07/04/10	000245	849,14	14
	61	00679	Cadeira giratória Cadeira giratória Poltrona L 250	07/04/10	000344	849,14	34
	54	00680	Cadeira giratória Cadeira giratória Poltrona L 250	07/04/10	001165	849,14	43
	448	00681	Cadeira giratória Cadeira giratória Poltrona L 250	07/04/10	000298	704,04	15
	61	00682	Cadeira giratória Cadeira giratória Poltrona L 250	07/04/10	000347	704,04	34
	61	00683	Cadeira giratória Cadeira giratória Poltrona L 250	07/04/10	002597	704,04	42
	61	00684	Cadeira giratória Cadeira giratória Poltrona L 250	07/04/10	000299	704,04	34
	282	00685	Cadeira giratória Cadeira giratória Poltrona L 250	07/04/10	000348	704,04	14

ASSOCIAÇÃO DOS ARTISTAS AMIGOS DA PRAÇA — Página.: 34
Relação de bens com valores acumulados até - 12/24 — Índice.: 0,8287
11.416.041/0001-80 — Emissão: 17/02/25 10:40

Razão Social	Gerencial	Bem	Descrição	Aquisição	Plaq.SP Es	Vlr.Origin	Local
	448	00686	Cadeira giratória Cadeira giratória Poltrona L 250	07/04/10	000285	849,14	43
	80	00687	Cadeira giratória Cadeira giratória Poltrona L 250	07/04/10	000308	849,14	17
	80	00688	Cadeira giratória Cadeira giratória Poltrona L 250	07/04/10	000734	849,14	17
	56	00689	Cadeira giratória Cadeira giratória Poltrona L 250	07/04/10	000405	849,14	43
	56	00690	Cadeira giratória Cadeira giratória Poltrona L 250	07/04/10	000345	849,14	42
	56	00691	Cadeira giratória Cadeira giratória Poltrona L 250	07/04/10	002604	849,14	24
	61	00692	Cadeira giratória Cadeira giratória Poltrona L 250	07/04/10	000737	849,14	3
	61	00693	Cadeira giratória Cadeira giratória Poltrona L 250	07/04/10	000350	849,14	36
	61	00694	Cadeira giratória Cadeira giratória Poltrona L 250	07/04/10	002603	849,14	24
	61	00695	Cadeira giratória Cadeira giratória Poltrona L 250	07/04/10	002606	849,14	14
	61	00696	Cadeira giratória Cadeira giratória Poltrona L 250	07/04/10	000418	849,14	34
	70	00697	Cadeira giratória Cadeira giratória Poltrona L 250	07/04/10	000284	849,14	43
	61	00698	Cadeira giratória Cadeira giratória Poltrona L 250	07/04/10	002607	849,14	42
	70	00699	Cadeira giratória Cadeira giratória Poltrona L 250	07/04/10	000406	849,14	41
	70	00700	Cadeira giratória Cadeira giratória Poltrona L 250	07/04/10	000342	849,14	3
	80	00701	Cadeira giratória Cadeira giratória Poltrona L 250	07/04/10	000301	849,14	38
	61	00702	Cadeira giratória Cadeira giratória Poltrona L 250	07/04/10	000732	849,14	3
	61	00703	Cadeira giratória Cadeira giratória Poltrona L 250	07/04/10	001166	849,14	34
Aurus Comer	61	t01779d	Cadeira giratória Cadeira Giroflex	06/06/12	001935	1.060,00	34
Alugamed -	56	C02380i	Cadeira giratória CADEIRA DE RODAS 1009 RN CINZA N	04/12/13	002443	330,00	0
	56	02989	Cadeira giratória Cadeira giratória polt. L250 med	01/10/09	002608	704,04	42
MK Industri	282	s03191L	Cadeira giratória Cadeira Giroflex - Polt L.Six Di	18/12/18	002359	1.760,95	0
Marfinite P	61	n00046o	Cadeira Fixa Cadeira Horos Empilhável	17/06/11	001210	78,96	9
Marfinite P	61	n00047o	Cadeira Fixa Cadeira Horos Empilhável	17/06/11	001211	78,96	9
Marfinite P	61	n00048o	Cadeira Fixa Cadeira Horos Empilhável	17/06/11	002700	78,96	9
Marfinite P	61	n00049o	Cadeira Fixa Cadeira Horos Empilhável	17/06/11	002700	78,96	9
Marfinite P	61	n00050o	Cadeira Fixa Cadeira Horos Empilhável	17/06/11	001214	78,96	9
Marfinite P	61	n00051o	Cadeira Fixa Cadeira Horos Empilhável	17/06/11	001215	78,96	9
Marfinite P	61	n00052o	Cadeira Fixa Cadeira Horos Empilhável	17/06/11	001216	78,96	9
Marfinite P	61	n00053o	Cadeira Fixa Cadeira Horos Empilhável	17/06/11	001217	78,96	9
Marfinite P	61	n00054o	Cadeira Fixa Cadeira Horos Empilhável	17/06/11	001218	78,96	9
Marfinite P	61	n00055o	Cadeira Fixa Cadeira Horos Empilhável	17/06/11	001219	78,96	9
Marfinite P	61	n00056o	Cadeira Fixa Cadeira Horos Empilhável	17/06/11	001220	78,96	9
Marfinite P	61	n00057o	Cadeira Fixa Cadeira Horos Empilhável	17/06/11	001221	78,96	9
Marfinite P	61	n00058o	Cadeira Fixa Cadeira Horos Empilhável	17/06/11	001222	78,96	9
Marfinite P	61	n00059o	Cadeira Fixa Cadeira Horos Empilhável	17/06/11	001223	78,96	9
Marfinite P	61	n00060o	Cadeira Fixa Cadeira Horos Empilhável	17/06/11	001224	78,96	9
Marfinite P	61	n00061o	Cadeira Fixa Cadeira Horos Empilhável	17/06/11	001225	78,96	9
Marfinite P	61	n00062o	Cadeira Fixa Cadeira Horos Empilhável	17/06/11	001226	78,96	9

ASSOCIAÇÃO DOS ARTISTAS AMIGOS DA PRAÇA — Página.: 35
Relação de bens com valores acumulados até - 12/24 — Índice.: 0,8287
11.416.041/0001-80 — Emissão: 17/02/25 10:40

Razão Social	Gerencial	Bem	Descrição	Aquisição	Plaq.SP Es	Vlr.Origin	Local
Marfinite P	61	n00063o	Cadeira Fixa Cadeira Horos Empilhável	17/06/11	001227	78,96	9
Marfinite P	61	n00064o	Cadeira Fixa Cadeira Horos Empilhável	17/06/11	001228	78,96	9
Marfinite P	61	n00065o	Cadeira Fixa Cadeira Horos Empilhável	17/06/11	001229	78,96	9
Marfinite P	61	n00066o	Cadeira Fixa Cadeira Horos Empilhável	17/06/11	001230	78,96	34
Marfinite P	61	n00067o	Cadeira Fixa Cadeira Horos Empilhável	17/06/11	001231	78,96	9
Marfinite P	61	n00068o	Cadeira Fixa Cadeira Horos Empilhável	17/06/11	001232	78,96	9
Marfinite P	61	n00069o	Cadeira Fixa Cadeira Horos Empilhável	17/06/11	001233	78,96	9
Marfinite P	61	n00070o	Cadeira Fixa Cadeira Horos Empilhável	17/06/11	001234	78,96	9
Marfinite P	61	n00071o	Cadeira Fixa Cadeira Horos Empilhável	17/06/11	001235	78,96	34
Marfinite P	61	n00072o	Cadeira Fixa Cadeira Horos Empilhável	17/06/11	001236	78,96	9
Marfinite P	61	n00073o	Cadeira Fixa Cadeira Horos Empilhável	17/06/11	002700	78,96	9
Marfinite P	61	n00074o	Cadeira Fixa Cadeira Horos Empilhável	17/06/11	001238	78,96	9
Marfinite P	61	n00075o	Cadeira Fixa Cadeira Horos Empilhável	17/06/11	001239	78,96	9
Marfinite P	61	n00076o	Cadeira Fixa Cadeira Horos Empilhável	17/06/11	001240	78,96	9
Marfinite P	61	n00077o	Cadeira Fixa Cadeira Horos Empilhável	17/06/11	001241	78,96	9
Marfinite P	61	n00078o	Cadeira Fixa Cadeira Horos Empilhável	17/06/11	001242	78,96	9
Marfinite P	61	n00079o	Cadeira Fixa Cadeira Horos Empilhável	17/06/11	001243	78,96	9
Marfinite P	61	n00080o	Cadeira Fixa Cadeira Horos Empilhável	17/06/11	001244	78,96	9
Marfinite P	61	n00081o	Cadeira Fixa Cadeira Horos Empilhável	17/06/11	001245	78,96	9
Marfinite P	61	n00082o	Cadeira Fixa Cadeira Horos Empilhável	17/06/11	001246	78,96	9
Marfinite P	61	n00083o	Cadeira Fixa Cadeira Horos Empilhável	17/06/11	001247	78,96	9
Marfinite P	61	n00084o	Cadeira Fixa Cadeira Horos Empilhável	17/06/11	001248	78,96	9
Marfinite P	61	n00085o	Cadeira Fixa Cadeira Horos Empilhável	17/06/11	001249	78,96	9
Marfinite P	61	n00086o	Cadeira Fixa Cadeira Horos Empilhável	17/06/11	001250	78,96	9
Marfinite P	61	n00087o	Cadeira Fixa Cadeira Horos Empilhável	17/06/11	001251	78,96	9
Marfinite P	61	n00088o	Cadeira Fixa Cadeira Horos Empilhável	17/06/11	002700	78,96	9
Marfinite P	61	n00089o	Cadeira Fixa Cadeira Horos Empilhável	17/06/11	002700	78,96	9
Marfinite P	61	n00090o	Cadeira Fixa Cadeira Horos Empilhável	17/06/11	001254	78,96	9
Marfinite P	61	n00091o	Cadeira Fixa Cadeira Horos Empilhável	17/06/11	002700	78,96	9
Marfinite P	61	n00092o	Cadeira Fixa Cadeira Horos Empilhável	17/06/11	001256	78,96	9
Marfinite P	61	n00093o	Cadeira Fixa Cadeira Horos Empilhável	17/06/11	001257	78,96	9
Marfinite P	61	n00094o	Cadeira Fixa Cadeira Horos Empilhável	17/06/11	001258	78,96	9
Marfinite P	61	n00095o	Cadeira Fixa Cadeira Horos Empilhável	17/06/11	001259	78,96	9
Marfinite P	61	n00096o	Cadeira Fixa Cadeira Horos Empilhável	17/06/11	001260	78,96	9
Marfinite P	61	n00097o	Cadeira Fixa Cadeira Horos Empilhável	17/06/11	001261	78,96	9
Marfinite P	61	n00098o	Cadeira Fixa Cadeira Horos Empilhável	17/06/11	001262	78,96	9
Marfinite P	61	n00099o	Cadeira Fixa Cadeira Horos Empilhável	17/06/11	001263	78,96	9
Marfinite P	61	n00100o	Cadeira Fixa Cadeira Horos Empilhável	17/06/11	001264	78,96	9
Marfinite P	61	n00101o	Cadeira Fixa Cadeira Horos Empilhável	17/06/11	001265	78,96	9

ASSOCIAÇÃO DOS ARTISTAS AMIGOS DA PRAÇA — Página.: 36
Relação de bens com valores acumulados até - 12/24 — Índice.: 0,8287
11.416.041/0001-80 — Emissão: 17/02/25 10:40

Razão SociaGerencial	Bem	Descrição	Aquisição	Plaq.SP Es	Vlr.Origin	Local
Marfinite P61	n00102o	Cadeira Fixa Cadeira Horos Empilhável	17/06/11	001266	78,96	9
Marfinite P61	n00103o	Cadeira Fixa Cadeira Horos Empilhável	17/06/11	001267	78,96	9
Marfinite P61	n00104o	Cadeira Fixa Cadeira Horos Empilhável	17/06/11	002700	78,96	9
Marfinite P61	n00105o	Cadeira Fixa Cadeira Horos Empilhável	17/06/11	001269	78,96	9
Marfinite P61	n00106o	Cadeira Fixa Cadeira Horos Empilhável	17/06/11	001270	78,96	9
Marfinite P61	n00107o	Cadeira Fixa Cadeira Horos Empilhável	17/06/11	001271	78,96	9
Marfinite P61	n00108o	Cadeira Fixa Cadeira Horos Empilhável	17/06/11	002700	78,96	9
Marfinite P61	n00109o	Cadeira Fixa Cadeira Horos Empilhável	17/06/11	001273	78,96	9
Marfinite P61	n00110o	Cadeira Fixa Cadeira Horos Empilhável	17/06/11	001274	78,96	9
Marfinite P61	n00111o	Cadeira Fixa Cadeira Horos Empilhável	17/06/11	001275	78,96	9
Marfinite P61	n00112o	Cadeira Fixa Cadeira Horos Empilhável	17/06/11	001276	78,96	9
Marfinite P61	n00113o	Cadeira Fixa Cadeira Horos Empilhável	17/06/11	002700	78,96	9
Marfinite P61	n00114o	Cadeira Fixa Cadeira Horos Empilhável	17/06/11	001278	78,96	9
Marfinite P61	n00115o	Cadeira Fixa Cadeira Horos Empilhável	17/06/11	001279	78,96	9
Marfinite P61	n00116o	Cadeira Fixa Cadeira Horos Empilhável	17/06/11	002700	78,96	9
Marfinite P61	n00117o	Cadeira Fixa Cadeira Horos Empilhável	17/06/11	001281	78,96	9
Marfinite P61	n00118o	Cadeira Fixa Cadeira Horos Empilhável	17/06/11	001282	78,96	9
Marfinite P61	n00119o	Cadeira Fixa Cadeira Horos Empilhável	17/06/11	001283	78,96	9
Marfinite P61	n00120o	Cadeira Fixa Cadeira Horos Empilhável	17/06/11	001284	78,96	9
Marfinite P61	n00121o	Cadeira Fixa Cadeira Horos Empilhável	17/06/11	001285	78,96	9
Marfinite P61	n00122o	Cadeira Fixa Cadeira Horos Empilhável	17/06/11	001286	78,96	9
Marfinite P61	n00123o	Cadeira Fixa Cadeira Horos Empilhável	17/06/11	001287	78,96	9
Marfinite P61	n00124o	Cadeira Fixa Cadeira Horos Empilhável	17/06/11	001288	78,96	9
Marfinite P61	n00125o	Cadeira Fixa Cadeira Horos Empilhável	17/06/11	001289	78,96	9
Marfinite P61	n00126o	Cadeira Fixa Cadeira Horos Empilhável	17/06/11	001290	78,96	9
Marfinite P61	n00127o	Cadeira Fixa Cadeira Horos Empilhável	17/06/11	001291	78,96	9
Marfinite P61	n00128o	Cadeira Fixa Cadeira Horos Empilhável	17/06/11	001292	78,96	9
Marfinite P61	n00129o	Cadeira Fixa Cadeira Horos Empilhável	17/06/11	001293	78,96	9
Marfinite P61	n00130o	Cadeira Fixa Cadeira Horos Empilhável	17/06/11	001294	78,96	9
Marfinite P61	n00131o	Cadeira Fixa Cadeira Horos Empilhável	17/06/11	001295	78,96	9
Marfinite P61	n00132o	Cadeira Fixa Cadeira Horos Empilhável	17/06/11	001296	78,96	9
Marfinite P61	n00133o	Cadeira Fixa Cadeira Horos Empilhável	17/06/11	001297	78,96	9
Marfinite P61	n00134o	Cadeira Fixa Cadeira Horos Empilhável	17/06/11	001298	78,96	34
Marfinite P61	n00135o	Cadeira Fixa Cadeira Horos Empilhável	17/06/11	001299	78,96	34
Marfinite P61	n00136o	Cadeira Fixa Cadeira Horos Empilhável	17/06/11	001300	78,96	9
Marfinite P61	n00137o	Cadeira Fixa Cadeira Horos Empilhável	17/06/11	001301	78,96	9
Marfinite P61	n00138o	Cadeira Fixa Cadeira Horos Empilhável	17/06/11	001302	78,96	9
Marfinite P61	n00139o	Cadeira Fixa Cadeira Horos Empilhável	17/06/11	001303	78,96	9
Marfinite P61	n00140o	Cadeira Fixa Cadeira Horos Empilhável	17/06/11	001305	78,96	9

ASSOCIAÇÃO DOS ARTISTAS AMIGOS DA PRAÇA — Página.: 37
Relação de bens com valores acumulados até - 12/24 — Índice.: 0,8287
11.416.041/0001-80 — Emissão: 17/02/25 10:40

Razão SociaGerencial	Bem	Descrição	Aquisição	Plaq.SP Es	Vlr.Origin	Local
Marfinite P61	n00141o	Cadeira Fixa Cadeira Horos Empilhável	17/06/11	001306	78,96	9
Marfinite P61	n00142o	Cadeira Fixa Cadeira Horos Empilhável	17/06/11	001307	78,96	9
Marfinite P61	n00143o	Cadeira Fixa Cadeira Horos Empilhável	17/06/11	001309	78,96	9
Marfinite P61	n00144o	Cadeira Fixa Cadeira Horos Empilhável	17/06/11	001308	78,96	9
Marfinite P61	n00145o	Cadeira Fixa Cadeira Horos Empilhável	17/06/11	001309	78,96	9
448	00704	Cadeira Fixa Cadeira Fixa Banqueta 304 pto	15/04/10	000618	84,68	34
61	00705	Cadeira Fixa Cadeira Fixa Cadeira horos pto	15/04/10	001134	71,88	9
61	00706	Cadeira Fixa Cadeira Fixa Cadeira Parati univ dir	15/04/10	001150	93,20	34
61	00707	Cadeira Fixa Cadeira Fixa Cadeira Parati univ esq	15/04/10	000690	93,20	21
56	00708	Cadeira Fixa Cadeira Fixa Banqueta 304 pto	15/04/10	000164	84,68	48
56	00709	Cadeira Fixa Cadeira Fixa Banqueta 304 pto	15/04/10	000635	84,68	9
56	00710	Cadeira Fixa Cadeira Fixa Banqueta 304 pto	15/04/10	000619	84,68	9
56	00711	Cadeira Fixa Cadeira Fixa Banqueta 304 pto	15/04/10	000634	84,68	9
56	00712	Cadeira Fixa Cadeira Fixa Banqueta 304 pto	15/04/10	000623	84,68	9
56	00713	Cadeira Fixa Cadeira Fixa Banqueta 304 pto	15/04/10	000633	84,68	9
56	00714	Cadeira Fixa Cadeira Fixa Banqueta 304 pto	15/04/10	000621	84,68	9
56	00715	Cadeira Fixa Cadeira Fixa Banqueta 304 pto	15/04/10	000626	84,68	9
371	00716	Cadeira Fixa Cadeira Fixa Banqueta 304 pto	15/04/10	000631	84,68	34
448	00717	Cadeira Fixa Cadeira Fixa Banqueta 304 pto	15/04/10	000627	84,68	34
56	00718	Cadeira Fixa Cadeira Fixa Banqueta 304 pto	15/04/10	000632	84,68	9
61	00719	Cadeira Fixa Cadeira Fixa Banqueta 304 pto	15/04/10	000165	84,68	34
61	00720	Cadeira Fixa Cadeira Fixa Cadeira Parati univ dir	15/04/10	001143	93,20	34
61	00721	Cadeira Fixa Cadeira Fixa Cadeira Parati univ dir	15/04/10	001123	93,20	21
61	00722	Cadeira Fixa Cadeira Fixa Cadeira Parati univ dir	15/04/10	001130	93,20	34
61	00723	Cadeira Fixa Cadeira Fixa Cadeira Parati univ dir	15/04/10	001122	93,20	34
61	00724	Cadeira Fixa Cadeira Fixa Cadeira Parati univ dir	15/04/10	000455	93,20	34
61	00725	Cadeira Fixa Cadeira Fixa Cadeira Parati univ dir	15/04/10	000452	93,20	34
61	00726	Cadeira Fixa Cadeira Fixa Cadeira Parati univ dir	15/04/10	001144	93,20	34
61	00727	Cadeira Fixa Cadeira Fixa Cadeira Parati univ dir	15/04/10	001147	93,20	34
61	00728	Cadeira Fixa Cadeira Fixa Cadeira Parati univ dir	15/04/10	000464	93,20	34
61	00729	Cadeira Fixa Cadeira Fixa Cadeira Parati univ dir	15/04/10	001128	93,20	34
61	00730	Cadeira Fixa Cadeira Fixa Cadeira Parati univ dir	15/04/10	001120	93,20	21
61	00731	Cadeira Fixa Cadeira Fixa Cadeira Parati univ dir	15/04/10	001142	93,20	21
61	00732	Cadeira Fixa Cadeira Fixa Cadeira Parati univ dir	15/04/10	001146	93,20	34
61	00733	Cadeira Fixa Cadeira Fixa Cadeira Parati univ dir	15/04/10	001119	93,20	34
61	00734	Cadeira Fixa Cadeira Fixa Cadeira Parati univ dir	15/04/10	001124	93,20	21
61	00735	Cadeira Fixa Cadeira Fixa Cadeira Parati univ dir	15/04/10	001129	93,20	34
61	00736	Cadeira Fixa Cadeira Fixa Cadeira Parati univ dir	15/04/10	001132	93,20	34
61	00737	Cadeira Fixa Cadeira Fixa Cadeira Parati univ dir	15/04/10	001145	93,20	34

ASSOCIAÇÃO DOS ARTISTAS AMIGOS DA PRAÇA — Página.: 38
Relação de bens com valores acumulados até - 12/24 — Índice.: 0,8287
11.416.041/0001-80 — Emissão: 17/02/25 10:40

Razão SociaGerencial	Bem	Descrição	Aquisição	Plaq.SP Es	Vlr.Origin	Local
61	00738	Cadeira Fixa Cadeira Fixa Cadeira Parati univ dir	15/04/10	000691	93,20	34
61	00739	Cadeira Fixa Cadeira Fixa Cadeira Parati univ dir	15/04/10	001131	93,20	21
61	00740	Cadeira Fixa Cadeira Fixa Cadeira Parati univ dir	15/04/10	000681	93,20	21
61	00741	Cadeira Fixa Cadeira Fixa Cadeira Parati univ dir	15/04/10	001125	93,20	21
56	00742	Cadeira Fixa Cadeira Fixa Cadeira Parati univ dir	15/04/10	000240	93,20	21
61	00743	Cadeira Fixa Cadeira Fixa Cadeira Parati univ dir	15/04/10	000689	93,20	21
61	00744	Cadeira Fixa Cadeira Fixa Cadeira Parati univ esq	15/04/10	001121	93,20	34
61	00745	Cadeira Fixa Cadeira Fixa Cadeira Parati univ esq	15/04/10	000680	93,20	34
61	00746	Cadeira Fixa Cadeira Fixa Cadeira Parati univ esq	15/04/10	000453	93,20	34
61	00747	Cadeira Fixa Cadeira Fixa Cadeira Parati univ esq	15/04/10	001118	93,20	34
61	00748	Cadeira Fixa Cadeira Fixa Cadeira Parati univ esq	15/04/10	001119	93,20	34
61	00749	Cadeira Fixa Cadeira Fixa Cadeira horos pto	15/04/10	000040	71,88	9
61	00750	Cadeira Fixa Cadeira Fixa Cadeira horos pto	15/04/10	000563	71,88	9
61	00751	Cadeira Fixa Cadeira Fixa Cadeira horos pto	15/04/10	000600	71,88	9
61	00752	Cadeira Fixa Cadeira Fixa Cadeira horos pto	15/04/10	000161	71,88	9
61	00753	Cadeira Fixa Cadeira Fixa Cadeira horos pto	15/04/10	002700	71,88	9
61	00754	Cadeira Fixa Cadeira Fixa Cadeira horos pto	15/04/10	002700	71,88	9
61	00755	Cadeira Fixa Cadeira Fixa Cadeira horos pto	15/04/10	000562	71,88	9
61	00756	Cadeira Fixa Cadeira Fixa Cadeira horos pto	15/04/10	000511	71,88	9
61	00757	Cadeira Fixa Cadeira Fixa Cadeira horos pto	15/04/10	002700	71,88	9
61	00758	Cadeira Fixa Cadeira Fixa Cadeira horos pto	15/04/10	002700	71,88	9
61	00759	Cadeira Fixa Cadeira Fixa Cadeira horos pto	15/04/10	000041	71,88	9
61	00760	Cadeira Fixa Cadeira Fixa Cadeira horos pto	15/04/10	000507	71,88	9
61	00761	Cadeira Fixa Cadeira Fixa Cadeira horos pto	15/04/10	000554	71,88	9
61	00762	Cadeira Fixa Cadeira Fixa Cadeira horos pto	15/04/10	000045	71,88	9
61	00763	Cadeira Fixa Cadeira Fixa Cadeira horos pto	15/04/10	002700	71,88	9
61	00764	Cadeira Fixa Cadeira Fixa Cadeira horos pto	15/04/10	002700	71,88	9
61	00765	Cadeira Fixa Cadeira Fixa Cadeira horos pto	15/04/10	000050	71,88	9
61	00766	Cadeira Fixa Cadeira Fixa Cadeira horos pto	15/04/10	000610	71,88	9
61	00767	Cadeira Fixa Cadeira Fixa Cadeira horos pto	15/04/10	000555	71,88	9
61	00768	Cadeira Fixa Cadeira Fixa Cadeira horos pto	15/04/10	000598	71,88	9
61	00769	Cadeira Fixa Cadeira Fixa Cadeira horos pto	15/04/10	000113	71,88	21
61	00770	Cadeira Fixa Cadeira Fixa Cadeira horos pto	15/04/10	000055	71,88	9
61	00771	Cadeira Fixa Cadeira Fixa Cadeira horos pto	15/04/10	001152	71,88	9
61	00772	Cadeira Fixa Cadeira Fixa Cadeira horos pto	15/04/10	002700	71,88	9
61	00773	Cadeira Fixa Cadeira Fixa Cadeira horos pto	15/04/10	000520	71,88	9
61	00774	Cadeira Fixa Cadeira Fixa Cadeira horos pto	15/04/10	000574	71,88	9
61	00775	Cadeira Fixa Cadeira Fixa Cadeira horos pto	15/04/10	000160	71,88	9
61	00776	Cadeira Fixa Cadeira Fixa Cadeira horos pto	15/04/10	002700	71,88	9

ASSOCIAÇÃO DOS ARTISTAS AMIGOS DA PRAÇA — Página.: 39

Relação de bens com valores acumulados até - 12/24 — Índice.: 0,8287

11.416.041/0001-80 — Emissão: 17/02/25 10:40

Razão Social	Gerencial	Bem	Descrição	Aquisição	Plaq.SP Es	Vlr.Origin	Local
	61	00777	Cadeira Fixa Cadeira Fixa Cadeira horos pto	15/04/10	000082	71,88	9
	61	00778	Cadeira Fixa Cadeira Fixa Cadeira horos pto	15/04/10	000127	71,88	9
	61	00779	Cadeira Fixa Cadeira Fixa Cadeira horos pto	15/04/10	000526	71,88	9
	61	00780	Cadeira Fixa Cadeira Fixa Cadeira horos pto	15/04/10	002700	71,88	9
	61	00781	Cadeira Fixa Cadeira Fixa Cadeira horos pto	15/04/10	000078	71,88	9
	61	00782	Cadeira Fixa Cadeira Fixa Cadeira horos pto	15/04/10	002700	71,88	9
	61	00783	Cadeira Fixa Cadeira Fixa Cadeira horos pto	15/04/10	000655	71,88	9
	61	00784	Cadeira Fixa Cadeira Fixa Cadeira horos pto	15/04/10	000089	71,88	9
	61	00785	Cadeira Fixa Cadeira Fixa Cadeira horos pto	15/04/10	000043	71,88	9
	61	00786	Cadeira Fixa Cadeira Fixa Cadeira horos pto	15/04/10	000559	71,88	9
	61	00787	Cadeira Fixa Cadeira Fixa Cadeira horos pto	15/04/10	000105	71,88	9
	61	00788	Cadeira Fixa Cadeira Fixa Cadeira horos pto	15/04/10	000571	71,88	9
	61	00789	Cadeira Fixa Cadeira Fixa Cadeira horos pto	15/04/10	001116	71,88	9
	61	00790	Cadeira Fixa Cadeira Fixa Cadeira horos pto	15/04/10	000102	71,88	9
	61	00791	Cadeira Fixa Cadeira Fixa Cadeira horos pto	15/04/10	002700	71,88	9
	61	00792	Cadeira Fixa Cadeira Fixa Cadeira horos pto	15/04/10	000124	71,88	9
	61	00793	Cadeira Fixa Cadeira Fixa Cadeira horos pto	15/04/10	000509	71,88	9
	61	00794	Cadeira Fixa Cadeira Fixa Cadeira horos pto	15/04/10	000606	71,88	9
	61	00795	Cadeira Fixa Cadeira Fixa Cadeira horos pto	15/04/10	000081	71,88	9
	61	00796	Cadeira Fixa Cadeira Fixa Cadeira horos pto	15/04/10	002700	71,88	9
	61	00797	Cadeira Fixa Cadeira Fixa Cadeira horos pto	15/04/10	000651	71,88	9
	61	00798	Cadeira Fixa Cadeira Fixa Cadeira horos pto	15/04/10	000656	71,88	9
	61	00799	Cadeira Fixa Cadeira Fixa Cadeira horos pto	15/04/10	000442	71,88	9
	61	00800	Cadeira Fixa Cadeira Fixa Cadeira horos pto	15/04/10	002700	71,88	9
	61	00801	Cadeira Fixa Cadeira Fixa Cadeira horos pto	15/04/10	000654	71,88	9
	61	00802	Cadeira Fixa Cadeira Fixa Cadeira horos pto	15/04/10	000129	71,88	9
	61	00803	Cadeira Fixa Cadeira Fixa Cadeira horos pto	15/04/10	001153	71,88	9
	61	00804	Cadeira Fixa Cadeira Fixa Cadeira horos pto	15/04/10	000088	71,88	9
	61	00805	Cadeira Fixa Cadeira Fixa Cadeira horos pto	15/04/10	000098	71,88	9
	61	00806	Cadeira Fixa Cadeira Fixa Cadeira horos pto	15/04/10	002700	71,88	9
	61	00807	Cadeira Fixa Cadeira Fixa Cadeira horos pto	15/04/10	000059	71,88	9
	61	00808	Cadeira Fixa Cadeira Fixa Cadeira horos pto	15/04/10	000603	71,88	9
	61	00809	Cadeira Fixa Cadeira Fixa Cadeira horos pto	15/04/10	000653	71,88	9
	61	00810	Cadeira Fixa Cadeira Fixa Cadeira horos pto	15/04/10	000092	71,88	9
	61	00811	Cadeira Fixa Cadeira Fixa Cadeira horos pto	15/04/10	000672	71,88	9
	61	00812	Cadeira Fixa Cadeira Fixa Cadeira horos pto	15/04/10	000054	71,88	9
	61	00813	Cadeira Fixa Cadeira Fixa Cadeira horos pto	15/04/10	000510	71,88	9
	61	00814	Cadeira Fixa Cadeira Fixa Cadeira horos pto	15/04/10	002700	71,88	9
	61	00815	Cadeira Fixa Cadeira Fixa Cadeira horos pto	15/04/10	000560	71,88	9

ASSOCIAÇÃO DOS ARTISTAS AMIGOS DA PRAÇA — Página.: 40

Relação de bens com valores acumulados até - 12/24 — Índice.: 0,8287

11.416.041/0001-80 — Emissão: 17/02/25 10:40

Razão Social	Gerencial	Bem	Descrição	Aquisição	Plaq.SP Es	Vlr.Origin	Local
	61	00816	Cadeira Fixa Cadeira Fixa Cadeira horos pto	15/04/10	000515	71,88	9
	61	00817	Cadeira Fixa Cadeira Fixa Cadeira horos pto	15/04/10	001136	71,88	9
	61	00818	Cadeira Fixa Cadeira Fixa Cadeira horos pto	15/04/10	000569	71,88	9
	61	00819	Cadeira Fixa Cadeira Fixa Cadeira horos pto	15/04/10	002700	71,88	9
	61	00820	Cadeira Fixa Cadeira Fixa Cadeira horos pto	15/04/10	000524	71,88	9
	61	00821	Cadeira Fixa Cadeira Fixa Cadeira horos pto	15/04/10	000597	71,88	9
	61	00822	Cadeira Fixa Cadeira Fixa Cadeira horos pto	15/04/10	000657	71,88	9
	61	00823	Cadeira Fixa Cadeira Fixa Cadeira horos pto	15/04/10	000521	71,88	9
	61	00824	Cadeira Fixa Cadeira Fixa Cadeira horos pto	15/04/10	000601	71,88	9
	61	00825	Cadeira Fixa Cadeira Fixa Cadeira horos pto	15/04/10	002700	71,88	9
	61	00826	Cadeira Fixa Cadeira Fixa Cadeira horos pto	15/04/10	000125	71,88	9
	61	00827	Cadeira Fixa Cadeira Fixa Cadeira horos pto	15/04/10	000512	71,88	9
	61	00828	Cadeira Fixa Cadeira Fixa Cadeira horos pto	15/04/10	000557	71,88	9
	61	00829	Cadeira Fixa Cadeira Fixa Cadeira horos pto	15/04/10	000570	71,88	9
	61	00830	Cadeira Fixa Cadeira Fixa Cadeira horos pto	15/04/10	000558	71,88	9
	61	00831	Cadeira Fixa Cadeira Fixa Cadeira horos pto	15/04/10	000578	71,88	9
	61	00832	Cadeira Fixa Cadeira Fixa Cadeira horos pto	15/04/10	002700	71,88	9
	61	00833	Cadeira Fixa Cadeira Fixa Cadeira horos pto	15/04/10	002506	71,88	9
	61	00834	Cadeira Fixa Cadeira Fixa Cadeira horos pto	15/04/10	000159	71,88	9
	61	00835	Cadeira Fixa Cadeira Fixa Cadeira horos pto	15/04/10	002700	71,88	9
	61	00836	Cadeira Fixa Cadeira Fixa Cadeira horos pto	15/04/10	000513	71,88	9
	61	00837	Cadeira Fixa Cadeira Fixa Cadeira horos pto	15/04/10	000035	71,88	9
	61	00838	Cadeira Fixa Cadeira Fixa Cadeira horos pto	15/04/10	000112	71,88	9
	61	00839	Cadeira Fixa Cadeira Fixa Cadeira horos pto	15/04/10	000443	71,88	9
	61	00840	Cadeira Fixa Cadeira Fixa Cadeira horos pto	15/04/10	000505	71,88	9
	61	00841	Cadeira Fixa Cadeira Fixa Cadeira horos pto	15/04/10	000104	71,88	9
	61	00842	Cadeira Fixa Cadeira Fixa Cadeira horos pto	15/04/10	000102	71,88	9
	61	00843	Cadeira Fixa Cadeira Fixa Cadeira horos pto	15/04/10	000561	71,88	9
	61	00844	Cadeira Fixa Cadeira Fixa Cadeira horos pto	15/04/10	000605	71,88	9
	61	00845	Cadeira Fixa Cadeira Fixa Cadeira horos pto	15/04/10	000096	71,88	9
	61	00846	Cadeira Fixa Cadeira Fixa Cadeira horos pto	15/04/10	000707	71,88	9
	61	00847	Cadeira Fixa Cadeira Fixa Cadeira horos pto	15/04/10	000441	71,88	9
	61	00848	Cadeira Fixa Cadeira Fixa Cadeira horos pto	15/04/10	000057	71,88	9
	61	00849	Cadeira Fixa Cadeira Fixa Cadeira horos pto	15/04/10	000652	71,88	9
	61	00850	Cadeira Fixa Cadeira Fixa Cadeira horos pto	15/04/10	000072	71,88	9
	61	00851	Cadeira Fixa Cadeira Fixa Cadeira horos pto	15/04/10	000658	71,88	9
	61	00852	Cadeira Fixa Cadeira Fixa Cadeira horos pto	15/04/10	002700	71,88	9
	61	00853	Cadeira Fixa Cadeira Fixa Cadeira horos pto	15/04/10	000044	71,88	9
	61	00854	Cadeira Fixa Cadeira Fixa Cadeira horos pto	15/04/10	000107	71,88	9

ASSOCIAÇÃO DOS ARTISTAS AMIGOS DA PRAÇA — Página.: 41

Relação de bens com valores acumulados até - 12/24 — Índice.: 0,8287

11.416.041/0001-80 — Emissão: 17/02/25 10:40

Razão Social	Gerencial	Bem	Descrição	Aquisição	Plaq.SP Es	Vlr.Origin	Local
	61	00855	Cadeira Fixa Cadeira Fixa Cadeira horos pto	15/04/10	000595	71,88	9
	61	00856	Cadeira Fixa Cadeira Fixa Cadeira horos pto	15/04/10	000565	71,88	9
	61	00857	Cadeira Fixa Cadeira Fixa Cadeira horos pto	15/04/10	000056	71,88	9
	61	00858	Cadeira Fixa Cadeira Fixa Cadeira horos pto	15/04/10	002700	71,88	9
	61	00859	Cadeira Fixa Cadeira Fixa Cadeira horos pto	15/04/10	000042	71,88	9
	61	00860	Cadeira Fixa Cadeira Fixa Cadeira horos pto	15/04/10	001135	71,88	9
	61	00861	Cadeira Fixa Cadeira Fixa Cadeira horos pto	15/04/10	000083	71,88	9
	61	00862	Cadeira Fixa Cadeira Fixa Cadeira horos pto	15/04/10	002700	71,88	9
	61	00863	Cadeira Fixa Cadeira Fixa Cadeira horos pto	15/04/10	000568	71,88	9
	61	00864	Cadeira Fixa Cadeira Fixa Cadeira horos pto	15/04/10	000051	71,88	9
	61	00865	Cadeira Fixa Cadeira Fixa Cadeira horos pto	15/04/10	002509	71,88	9
	61	00866	Cadeira Fixa Cadeira Fixa Cadeira horos pto	15/04/10	000102	71,88	9
	61	00867	Cadeira Fixa Cadeira Fixa Cadeira horos pto	15/04/10	000058	71,88	9
	61	00868	Cadeira Fixa Cadeira Fixa Cadeira horos pto	15/04/10	002700	71,88	9
	61	00869	Cadeira Fixa Cadeira Fixa Cadeira horos pto	15/04/10	000050	71,88	9
	61	00870	Cadeira Fixa Cadeira Fixa Cadeira horos pto	15/04/10	000090	71,88	9
	61	00871	Cadeira Fixa Cadeira Fixa Cadeira horos pto	15/04/10	000048	71,88	9
	61	00872	Cadeira Fixa Cadeira Fixa Cadeira horos pto	15/04/10	000093	71,88	9
	61	00873	Cadeira Fixa Cadeira Fixa Cadeira horos pto	15/04/10	000126	71,88	9
	61	00874	Cadeira Fixa Cadeira Fixa Cadeira horos pto	15/04/10	000097	71,88	9
	61	00875	Cadeira Fixa Cadeira Fixa Cadeira horos pto	15/04/10	000046	71,88	9
	61	00876	Cadeira Fixa Cadeira Fixa Cadeira horos pto	15/04/10	002700	71,88	9
	61	00877	Cadeira Fixa Cadeira Fixa Cadeira horos pto	15/04/10	002700	71,88	9
	61	00878	Cadeira Fixa Cadeira Fixa Cadeira horos pto	15/04/10	000518	71,88	9
	61	00879	Cadeira Fixa Cadeira Fixa Cadeira horos pto	15/04/10	002700	71,88	9
	61	00880	Cadeira Fixa Cadeira Fixa Cadeira horos pto	15/04/10	000153	71,88	9
	61	00881	Cadeira Fixa Cadeira Fixa Cadeira horos pto	15/04/10	002700	71,88	9
	61	00882	Cadeira Fixa Cadeira Fixa Cadeira horos pto	15/04/10	000608	71,88	9
	61	00883	Cadeira Fixa Cadeira Fixa Cadeira horos pto	15/04/10	002700	71,88	9
	61	00884	Cadeira Fixa Cadeira Fixa Cadeira horos pto	15/04/10	000130	71,88	9
	61	00885	Cadeira Fixa Cadeira Fixa Cadeira horos pto	15/04/10	000100	71,88	9
	61	00886	Cadeira Fixa Cadeira Fixa Cadeira horos pto	15/04/10	000671	71,88	9
	61	00887	Cadeira Fixa Cadeira Fixa Cadeira horos pto	15/04/10	000614	71,88	9
	61	00888	Cadeira Fixa Cadeira Fixa Cadeira horos pto	15/04/10	000031	71,88	9
	61	00889	Cadeira Fixa Cadeira Fixa Cadeira horos pto	15/04/10	000564	71,88	9
	61	00890	Cadeira Fixa Cadeira Fixa Cadeira horos pto	15/04/10	000036	71,88	48
	61	00891	Cadeira Fixa Cadeira Fixa Cadeira horos pto	15/04/10	000602	71,88	9
	61	00892	Cadeira Fixa Cadeira Fixa Cadeira horos pto	15/04/10	000596	71,88	9
	61	00893	Cadeira Fixa Cadeira Fixa Cadeira horos pto	15/04/10	002700	71,88	9

ASSOCIAÇÃO DOS ARTISTAS AMIGOS DA PRAÇA — Página.: 42
Relação de bens com valores acumulados até - 12/24 — Índice.: 0,8287
11.416.041/0001-80 — Emissão: 17/02/25 10:40

Razão Social	Gerencial	Bem	Descrição	Aquisição	Plaq.SP	Es	Vlr.Origin	Local
	61	00894	Cadeira Fixa Cadeira Fixa Cadeira horos pto	15/04/10	000566		71,88	9
	61	00895	Cadeira Fixa Cadeira Fixa Cadeira horos pto	15/04/10	002700		71,88	9
	61	00896	Cadeira Fixa Cadeira Fixa Cadeira horos pto	15/04/10	000573		71,88	9
	61	00897	Cadeira Fixa Cadeira Fixa Cadeira horos pto	15/04/10	000037		71,88	9
	61	00898	Cadeira Fixa Cadeira Fixa Cadeira horos pto	15/04/10	000593		71,88	9
	61	00899	Cadeira Fixa Cadeira Fixa Cadeira horos pto	15/04/10	000609		71,88	9
	61	00900	Cadeira Fixa Cadeira Fixa Cadeira horos pto	15/04/10	000611		71,88	9
	61	00901	Cadeira Fixa Cadeira Fixa Cadeira horos pto	15/04/10	000505		71,88	9
	61	00902	Cadeira Fixa Cadeira Fixa Cadeira horos pto	15/04/10	000604		71,88	9
	61	01171	Cadeira Fixa Cadeira Fixa Banqueta 304 pto	01/09/11	001338		73,39	43
	61	01172	Cadeira Fixa Cadeira Fixa Banqueta 304 pto	01/09/11	002592		73,39	9
	61	01173	Cadeira Fixa Cadeira Fixa Horos Pto	01/09/11	001340		62,30	9
	61	01174	Cadeira Fixa Cadeira Fixa Horos Pto	01/09/11	001341		62,30	9
	61	01175	Cadeira Fixa Cadeira Fixa Horos Pto	01/09/11	001342		62,30	9
	61	01176	Cadeira Fixa Cadeira Fixa Horos Pto	01/09/11	001343		62,30	9
	61	01177	Cadeira Fixa Cadeira Fixa Horos Pto	01/09/11	001344		62,30	9
	61	01180	Cadeira Fixa Cadeira Fixa Horos Pto	01/09/11	001347		62,30	9
	61	01181	Cadeira Fixa Cadeira Fixa Horos Pto	01/09/11	001348		62,30	9
	61	01182	Cadeira Fixa Cadeira Fixa Horos Pto	01/09/11	001349		62,30	9
	61	01183	Cadeira Fixa Cadeira Fixa Horos Pto	01/09/11	001350		62,30	9
	61	01184	Cadeira Fixa Cadeira Fixa Horos Pto	01/09/11	001351		62,30	9
	61	01185	Cadeira Fixa Cadeira Fixa Horos Pto	01/09/11	001352		62,30	9
	61	01186	Cadeira Fixa Cadeira Fixa Horos Pto	01/09/11	001353		62,30	9
	61	01187	Cadeira Fixa Cadeira Fixa Horos Pto	01/09/11	001354		62,30	9
	61	01188	Cadeira Fixa Cadeira Fixa Horos Pto	01/09/11	001355		62,30	9
	61	01189	Cadeira Fixa Cadeira Fixa Horos Pto	01/09/11	001356		62,30	9
	61	01190	Cadeira Fixa Cadeira Fixa Horos Pto	01/09/11	001357		62,30	9
	61	01191	Cadeira Fixa Cadeira Fixa Horos Pto	01/09/11	001358		62,30	9
	61	01192	Cadeira Fixa Cadeira Fixa Horos Pto	01/09/11	001359		62,30	9
	61	01193	Cadeira Fixa Cadeira Fixa Horos Pto	01/09/11	001360		62,30	9
	61	01194	Cadeira Fixa Cadeira Fixa Horos Pto	01/09/11	001361		62,30	9
	61	01195	Cadeira Fixa Cadeira Fixa Horos Pto	01/09/11	001362		62,30	9
	61	01196	Cadeira Fixa Cadeira Fixa Horos Pto	01/09/11	001363		62,30	9
	61	01197	Cadeira Fixa Cadeira Fixa Horos Pto	01/09/11	001364		62,30	9
	61	01198	Cadeira Fixa Cadeira Fixa Horos Pto	01/09/11	001127		62,30	9
	61	01199	Cadeira Fixa Cadeira Fixa Horos Pto	01/09/11	001148		62,30	9
Marfinite	P61	n01218o	Cadeira Fixa Cadeira Horos Empilhável	01/12/11	001372		78,96	9
Marfinite	P61	n01219o	Cadeira Fixa Cadeira Horos Empilhável	01/12/11	001373		78,96	9
Marfinite	P61	n01220o	Cadeira Fixa Cadeira Horos Empilhável	01/12/11	001374		78,96	9

ASSOCIAÇÃO DOS ARTISTAS AMIGOS DA PRAÇA — Página.: 43
Relação de bens com valores acumulados até - 12/24 — Índice.: 0,8287
11.416.041/0001-80 — Emissão: 17/02/25 10:40

Razão Social	Gerencial	Bem	Descrição	Aquisição	Plaq.SP	Es	Vlr.Origin	Local
Marfinite	P61	n01221o	Cadeira Fixa Cadeira Horos Empilhável	01/12/11	001375		78,96	9
Marfinite	P61	n01222o	Cadeira Fixa Cadeira Horos Empilhável	01/12/11	001376		78,96	9
Marfinite	P61	n01223o	Cadeira Fixa Cadeira Horos Empilhável	01/12/11	001377		78,96	9
Marfinite	P61	n01224o	Cadeira Fixa Cadeira Horos Empilhável	01/12/11	001378		78,96	9
Marfinite	P61	n01225o	Cadeira Fixa Cadeira Horos Empilhável	01/12/11	001379		78,96	9
Marfinite	P61	n01226o	Cadeira Fixa Cadeira Horos Empilhável	01/12/11	001380		78,96	9
Marfinite	P61	n01227o	Cadeira Fixa Cadeira Horos Empilhável	01/12/11	001381		78,96	9
Marfinite	P61	n01228o	Cadeira Fixa Cadeira Horos Empilhável	01/12/11	001382		78,96	9
Marfinite	P61	n01229o	Cadeira Fixa Cadeira Horos Empilhável	01/12/11	001383		78,96	9
Marfinite	P61	n01230o	Cadeira Fixa Cadeira Horos Empilhável	01/12/11	001384		78,96	9
Marfinite	P61	n01231o	Cadeira Fixa Cadeira Horos Empilhável	01/12/11	001385		78,96	9
Marfinite	P61	n01232o	Cadeira Fixa Cadeira Horos Empilhável	01/12/11	001386		78,96	9
Marfinite	P61	n01233o	Cadeira Fixa Cadeira Horos Empilhável	01/12/11	001387		78,96	9
Marfinite	P61	n01234o	Cadeira Fixa Cadeira Horos Empilhável	01/12/11	001388		78,96	9
Marfinite	P61	n01235o	Cadeira Fixa Cadeira Horos Empilhável	01/12/11	001389		78,96	9
Marfinite	P61	n01236o	Cadeira Fixa Cadeira Horos Empilhável	01/12/11	001390		78,96	9
Marfinite	P61	n01237o	Cadeira Fixa Cadeira Horos Empilhável	01/12/11	001391		78,96	9
Marfinite	P61	n01238o	Cadeira Fixa Cadeira Horos Empilhável	01/12/11	001392		78,96	9
Marfinite	P61	n01239o	Cadeira Fixa Cadeira Horos Empilhável	01/12/11	001393		78,96	9
Marfinite	P61	n01240o	Cadeira Fixa Cadeira Horos Empilhável	01/12/11	001394		78,96	9
Marfinite	P61	n01241o	Cadeira Fixa Cadeira Horos Empilhável	01/12/11	001395		78,96	9
Marfinite	P61	n01242o	Cadeira Fixa Cadeira Horos Empilhável	01/12/11	001396		78,96	9
Marfinite	P61	n01243o	Cadeira Fixa Cadeira Horos Empilhável	01/12/11	001397		78,96	9
Marfinite	P61	n01244o	Cadeira Fixa Cadeira Horos Empilhável	01/12/11	001398		78,96	9
Marfinite	P61	n01245o	Cadeira Fixa Cadeira Horos Empilhável	01/12/11	001399		78,96	9
Marfinite	P61	n01246o	Cadeira Fixa Cadeira Horos Empilhável	01/12/11	001400		78,96	9
Marfinite	P61	n01247o	Cadeira Fixa Cadeira Horos Empilhável	01/12/11	001401		78,96	9
Marfinite	P61	n01248o	Cadeira Fixa Cadeira Horos Empilhável	01/12/11	001402		78,96	9
Marfinite	P61	n01249o	Cadeira Fixa Cadeira Horos Empilhável	01/12/11	001403		78,96	9
Marfinite	P61	n01250o	Cadeira Fixa Cadeira Horos Empilhável	01/12/11	001404		78,96	9
Marfinite	P61	n01251o	Cadeira Fixa Cadeira Horos Empilhável	01/12/11	001405		78,96	9
Marfinite	P61	n01252o	Cadeira Fixa Cadeira Horos Empilhável	01/12/11	001406		78,96	9
Marfinite	P61	n01253o	Cadeira Fixa Cadeira Horos Empilhável	01/12/11	001407		78,96	9
Marfinite	P61	n01254o	Cadeira Fixa Cadeira Horos Empilhável	01/12/11	001408		78,96	9
Marfinite	P61	n01255o	Cadeira Fixa Cadeira Horos Empilhável	01/12/11	001409		78,96	9
Marfinite	P61	n01256o	Cadeira Fixa Cadeira Horos Empilhável	01/12/11	001410		78,96	9
Marfinite	P61	n01257o	Cadeira Fixa Cadeira Horos Empilhável	01/12/11	001411		78,96	9
Marfinite	P61	n01258o	Cadeira Fixa Cadeira Horos Empilhável	01/12/11	001412		78,96	9
Marfinite	P61	n01259o	Cadeira Fixa Cadeira Horos Empilhável	01/12/11	001413		78,96	9

ASSOCIAÇÃO DOS ARTISTAS AMIGOS DA PRAÇA — Página.: 44
Relação de bens com valores acumulados até - 12/24 — Índice.: 0,8287
11.416.041/0001-80 — Emissão: 17/02/25 10:40

Razão Social	Gerencial	Bem	Descrição	Aquisição	Plaq.SP	Es	Vlr.Origin	Local
Marfinite	P61	n01260o	Cadeira Fixa Cadeira Horos Empilhável	01/12/11	001414		78,96	9
Marfinite	P61	n01261o	Cadeira Fixa Cadeira Horos Empilhável	01/12/11	001415		78,96	9
Marfinite	P61	n01262o	Cadeira Fixa Cadeira Horos Empilhável	01/12/11	001416		78,96	9
Marfinite	P61	n01263o	Cadeira Fixa Cadeira Horos Empilhável	01/12/11	001417		78,96	9
Marfinite	P61	n01264o	Cadeira Fixa Cadeira Horos Empilhável	01/12/11	001418		78,96	9
Marfinite	P61	n01265o	Cadeira Fixa Cadeira Horos Empilhável	01/12/11	001419		78,96	9
Marfinite	P61	n01266o	Cadeira Fixa Cadeira Horos Empilhável	01/12/11	001420		78,96	9
Marfinite	P61	n01267o	Cadeira Fixa Cadeira Horos Empilhável	01/12/11	001421		78,96	9
Marfinite	P61	n01268o	Cadeira Fixa Cadeira Horos Empilhável	01/12/11	001422		78,96	9
Marfinite	P61	n01269o	Cadeira Fixa Cadeira Horos Empilhável	01/12/11	001423		78,96	9
Marfinite	P61	n01270o	Cadeira Fixa Cadeira Horos Empilhável	01/12/11	001424		78,96	9
Marfinite	P61	n01271o	Cadeira Fixa Cadeira Horos Empilhável	01/12/11	001425		78,96	9
Marfinite	P61	n01272o	Cadeira Fixa Cadeira Horos Empilhável	01/12/11	001426		78,96	9
Marfinite	P61	n01273o	Cadeira Fixa Cadeira Horos Empilhável	01/12/11	001427		78,96	9
Marfinite	P61	n01274o	Cadeira Fixa Cadeira Horos Empilhável	01/12/11	001428		78,96	9
Marfinite	P61	n01275o	Cadeira Fixa Cadeira Horos Empilhável	01/12/11	001429		78,96	9
Marfinite	P61	n01276o	Cadeira Fixa Cadeira Horos Empilhável	01/12/11	001430		78,96	9
Marfinite	P61	n01277o	Cadeira Fixa Cadeira Horos Empilhável	01/12/11	001431		78,96	9
Marfinite	P61	n01278o	Cadeira Fixa Cadeira Horos Empilhável	01/12/11	001432		78,96	9
Marfinite	P61	n01279o	Cadeira Fixa Cadeira Horos Empilhável	01/12/11	001433		78,96	9
Marfinite	P61	n01280o	Cadeira Fixa Cadeira Horos Empilhável	01/12/11	001434		78,96	9
Marfinite	P61	n01281o	Cadeira Fixa Cadeira Horos Empilhável	01/12/11	001435		78,96	9
Marfinite	P61	n01282o	Cadeira Fixa Cadeira Horos Empilhável	01/12/11	001436		78,96	9
Marfinite	P61	n01283o	Cadeira Fixa Cadeira Horos Empilhável	01/12/11	001437		78,96	9
Marfinite	P61	n01284o	Cadeira Fixa Cadeira Horos Empilhável	01/12/11	001438		78,96	9
Marfinite	P61	n01285o	Cadeira Fixa Cadeira Horos Empilhável	01/12/11	001439		78,96	9
Marfinite	P61	n01286o	Cadeira Fixa Cadeira Horos Empilhável	01/12/11	001440		78,96	9
Marfinite	P61	n01287o	Cadeira Fixa Cadeira Horos Empilhável	01/12/11	001441		78,96	9
Marfinite	P61	n01288o	Cadeira Fixa Cadeira Horos Empilhável	01/12/11	001442		78,96	9
Marfinite	P61	n01289o	Cadeira Fixa Cadeira Horos Empilhável	01/12/11	001443		78,96	9
Marfinite	P61	n01290o	Cadeira Fixa Cadeira Horos Empilhável	01/12/11	001444		78,96	9
Marfinite	P61	n01291o	Cadeira Fixa Cadeira Horos Empilhável	01/12/11	001445		78,96	9
Marfinite	P61	n01292o	Cadeira Fixa Cadeira Horos Empilhável	01/12/11	001446		78,96	9
Marfinite	P61	n01293o	Cadeira Fixa Cadeira Horos Empilhável	01/12/11	001447		78,96	9
Marfinite	P61	n01294o	Cadeira Fixa Cadeira Horos Empilhável	01/12/11	001448		78,96	9
Marfinite	P61	n01295o	Cadeira Fixa Cadeira Horos Empilhável	01/12/11	001449		78,96	9
Marfinite	P61	n01296o	Cadeira Fixa Cadeira Horos Empilhável	01/12/11	001450		78,96	9
Marfinite	P61	n01297o	Cadeira Fixa Cadeira Horos Empilhável	01/12/11	001451		78,96	9
Marfinite	P61	n01298o	Cadeira Fixa Cadeira Horos Empilhável	01/12/11	001452		78,96	9

ASSOCIAÇÃO DOS ARTISTAS AMIGOS DA PRAÇA — Página.: 45
Relação de bens com valores acumulados até - 12/24 — Índice.: 0,8287
11.416.041/0001-80 — Emissão: 17/02/25 10:40

Razão SociaGerencial	Bem	Descrição	Aquisição	Plaq.SP Es	Vlr.Origin	Local
Marfinite P61	n01299o	Cadeira Fixa Cadeira Horos Empilhável	01/12/11	001453	78,96	9
Marfinite P61	n01300o	Cadeira Fixa Cadeira Horos Empilhável	01/12/11	001454	78,96	9
Marfinite P61	n01301o	Cadeira Fixa Cadeira Horos Empilhável	01/12/11	001455	78,96	9
Marfinite P61	n01302o	Cadeira Fixa Cadeira Horos Empilhável	01/12/11	001456	78,96	9
Marfinite P61	n01303o	Cadeira Fixa Cadeira Horos Empilhável	01/12/11	001457	78,96	9
Marfinite P61	n01304o	Cadeira Fixa Cadeira Horos Empilhável	01/12/11	001458	78,96	9
Marfinite P61	n01305o	Cadeira Fixa Cadeira Horos Empilhável	01/12/11	001459	78,96	9
Marfinite P61	n01306o	Cadeira Fixa Cadeira Horos Empilhável	01/12/11	001460	78,96	9
Marfinite P61	n01307o	Cadeira Fixa Cadeira Horos Empilhável	01/12/11	002800	78,96	9
Marfinite P61	n01308o	Cadeira Fixa Cadeira Horos Empilhável	01/12/11	001462	78,96	9
Marfinite P61	n01309o	Cadeira Fixa Cadeira Horos Empilhável	01/12/11	001463	78,96	9
Marfinite P61	n01310o	Cadeira Fixa Cadeira Horos Empilhável	01/12/11	001464	78,96	9
Marfinite P61	n01311o	Cadeira Fixa Cadeira Horos Empilhável	01/12/11	001465	78,96	9
Marfinite P61	n01312o	Cadeira Fixa Cadeira Horos Empilhável	01/12/11	002700	78,96	9
Marfinite P61	n01313o	Cadeira Fixa Cadeira Horos Empilhável	01/12/11	001467	78,96	9
Marfinite P61	n01314o	Cadeira Fixa Cadeira Horos Empilhável	01/12/11	001468	78,96	9
Marfinite P61	n01315o	Cadeira Fixa Cadeira Horos Empilhável	01/12/11	001469	78,96	9
Marfinite P61	n01316o	Cadeira Fixa Cadeira Horos Empilhável	01/12/11	001470	78,96	9
Marfinite P61	n01317o	Cadeira Fixa Cadeira Horos Empilhável	01/12/11	001471	78,96	9
Marfinite P61	n01460o	Cadeira Fixa Cadeira Horos Empilhável	12/04/12	001576	76,20	9
Marfinite P61	n01461o	Cadeira Fixa Cadeira Horos Empilhável	12/04/12	001577	76,20	9
Marfinite P61	n01462o	Cadeira Fixa Cadeira Horos Empilhável	12/04/12	001578	76,20	9
Marfinite P61	n01463o	Cadeira Fixa Cadeira Horos Empilhável	12/04/12	001579	76,20	9
Marfinite P61	n01464o	Cadeira Fixa Cadeira Horos Empilhável	12/04/12	001580	76,20	9
Marfinite P61	n01465o	Cadeira Fixa Cadeira Horos Empilhável	12/04/12	001581	76,20	9
Marfinite P61	n01466o	Cadeira Fixa Cadeira Horos Empilhável	12/04/12	001582	76,20	9
Marfinite P61	n01467o	Cadeira Fixa Cadeira Horos Empilhável	12/04/12	001583	76,20	9
Marfinite P61	n01468o	Cadeira Fixa Cadeira Horos Empilhável	12/04/12	001584	76,20	9
Marfinite P61	n01469o	Cadeira Fixa Cadeira Horos Empilhável	12/04/12	001585	76,20	9
Marfinite P61	n01470o	Cadeira Fixa Cadeira Horos Empilhável	12/04/12	001586	76,20	9
Marfinite P61	n01471o	Cadeira Fixa Cadeira Horos Empilhável	12/04/12	001587	76,20	9
Marfinite P61	n01472o	Cadeira Fixa Cadeira Horos Empilhável	12/04/12	001588	76,20	9
Marfinite P61	n01473o	Cadeira Fixa Cadeira Horos Empilhável	12/04/12	001589	76,20	9
Marfinite P61	n01474o	Cadeira Fixa Cadeira Horos Empilhável	12/04/12	001590	76,20	9
Marfinite P61	n01475o	Cadeira Fixa Cadeira Horos Empilhável	12/04/12	001591	76,20	9
Marfinite P61	n01476o	Cadeira Fixa Cadeira Horos Empilhável	12/04/12	001592	76,20	9
Marfinite P61	n01477o	Cadeira Fixa Cadeira Horos Empilhável	12/04/12	001593	76,20	9
Marfinite P61	n01478o	Cadeira Fixa Cadeira Horos Empilhável	12/04/12	001594	76,20	9
Marfinite P61	n01479o	Cadeira Fixa Cadeira Horos Empilhável	12/04/12	001595	76,20	9

ASSOCIAÇÃO DOS ARTISTAS AMIGOS DA PRAÇA — Página.: 46
Relação de bens com valores acumulados até - 12/24 — Índice.: 0,8287
11.416.041/0001-80 — Emissão: 17/02/25 10:40

Razão SociaGerencial	Bem	Descrição	Aquisição	Plaq.SP Es	Vlr.Origin	Local
Marfinite P61	n01480o	Cadeira Fixa Cadeira Horos Empilhável	12/04/12	001596	76,20	9
Marfinite P61	n01481o	Cadeira Fixa Cadeira Horos Empilhável	12/04/12	001597	76,20	9
Marfinite P61	n01482o	Cadeira Fixa Cadeira Horos Empilhável	12/04/12	001598	76,20	9
Marfinite P61	n01483o	Cadeira Fixa Cadeira Horos Empilhável	12/04/12	001599	76,20	9
Marfinite P61	n01484o	Cadeira Fixa Cadeira Horos Empilhável	12/04/12	001600	76,20	9
Marfinite P61	n01485o	Cadeira Fixa Cadeira Horos Empilhável	12/04/12	001601	76,20	9
Marfinite P61	n01486o	Cadeira Fixa Cadeira Horos Empilhável	12/04/12	001602	76,20	9
Marfinite P61	n01487o	Cadeira Fixa Cadeira Horos Empilhável	12/04/12	001603	76,20	9
Marfinite P61	n01488o	Cadeira Fixa Cadeira Horos Empilhável	12/04/12	001604	76,20	9
Marfinite P61	n01489o	Cadeira Fixa Cadeira Horos Empilhável	12/04/12	001605	76,20	9
Marfinite P61	n01490o	Cadeira Fixa Cadeira Horos Empilhável	12/04/12	001606	76,20	9
Marfinite P61	n01491o	Cadeira Fixa Cadeira Horos Empilhável	12/04/12	001607	76,20	9
Marfinite P61	n01492o	Cadeira Fixa Cadeira Horos Empilhável	12/04/12	001608	76,20	9
Marfinite P61	n01493o	Cadeira Fixa Cadeira Horos Empilhável	12/04/12	001609	76,20	9
Marfinite P61	n01494o	Cadeira Fixa Cadeira Horos Empilhável	12/04/12	001610	76,20	9
Marfinite P61	n01495o	Cadeira Fixa Cadeira Horos Empilhável	12/04/12	001611	76,20	9
Marfinite P61	n01496o	Cadeira Fixa Cadeira Horos Empilhável	12/04/12	001612	76,20	9
Marfinite P61	n01497o	Cadeira Fixa Cadeira Horos Empilhável	12/04/12	001613	76,20	9
Marfinite P61	n01498o	Cadeira Fixa Cadeira Horos Empilhável	12/04/12	001614	76,20	9
Marfinite P61	n01499o	Cadeira Fixa Cadeira Horos Empilhável	12/04/12	001615	76,20	9
Marfinite P61	n01500o	Cadeira Fixa Cadeira Horos Empilhável	12/04/12	001616	76,20	9
Marfinite P61	n01501o	Cadeira Fixa Cadeira Horos Empilhável	12/04/12	001617	76,20	9
Marfinite P61	n01502o	Cadeira Fixa Cadeira Horos Empilhável	12/04/12	001618	76,20	9
Marfinite P61	n01503o	Cadeira Fixa Cadeira Horos Empilhável	12/04/12	001619	76,20	9
Marfinite P61	n01504o	Cadeira Fixa Cadeira Horos Empilhável	12/04/12	001620	76,20	9
Marfinite P61	n01505o	Cadeira Fixa Cadeira Horos Empilhável	12/04/12	001621	76,20	9
Marfinite P61	n01506o	Cadeira Fixa Cadeira Horos Empilhável	12/04/12	001622	76,20	9
Marfinite P61	n01507o	Cadeira Fixa Cadeira Horos Empilhável	12/04/12	001623	76,20	9
Marfinite P61	n01508o	Cadeira Fixa Cadeira Horos Empilhável	12/04/12	001624	76,20	9
Marfinite P61	n01509o	Cadeira Fixa Cadeira Horos Empilhável	12/04/12	001625	76,20	9
Marfinite P61	n01510o	Cadeira Fixa Cadeira Horos Empilhável	12/04/12	001626	76,20	9
Marfinite P61	n01511o	Cadeira Fixa Cadeira Horos Empilhável	12/04/12	001627	76,20	9
Marfinite P61	n01512o	Cadeira Fixa Cadeira Horos Empilhável	12/04/12	001628	76,20	9
Marfinite P61	n01513o	Cadeira Fixa Cadeira Horos Empilhável	12/04/12	001629	76,20	9
Marfinite P61	n01514o	Cadeira Fixa Cadeira Horos Empilhável	12/04/12	001630	76,20	9
Marfinite P61	n01515o	Cadeira Fixa Cadeira Horos Empilhável	12/04/12	001631	76,20	9
Marfinite P61	n01516o	Cadeira Fixa Cadeira Horos Empilhável	12/04/12	001632	76,20	9
Marfinite P61	n01517o	Cadeira Fixa Cadeira Horos Empilhável	12/04/12	001633	76,20	9
Marfinite P61	n01518o	Cadeira Fixa Cadeira Horos Empilhável	12/04/12	001634	76,20	9

ASSOCIAÇÃO DOS ARTISTAS AMIGOS DA PRAÇA — Página.: 47
Relação de bens com valores acumulados até - 12/24 — Índice.: 0,8287
11.416.041/0001-80 — Emissão: 17/02/25 10:40

Razão SociaGerencial	Bem	Descrição	Aquisição	Plaq.SP Es	Vlr.Origin	Local
Marfinite P61	n01519o	Cadeira Fixa Cadeira Horos Empilhável	12/04/12	001635	76,20	9
Marfinite P61	n01520o	Cadeira Fixa Cadeira Horos Empilhável	12/04/12	001636	76,20	9
Marfinite P61	n01521o	Cadeira Fixa Cadeira Horos Empilhável	12/04/12	001637	76,20	9
Marfinite P61	n01522o	Cadeira Fixa Cadeira Horos Empilhável	12/04/12	001638	76,20	9
Marfinite P61	n01523o	Cadeira Fixa Cadeira Horos Empilhável	12/04/12	001639	76,20	9
Marfinite P61	n01524o	Cadeira Fixa Cadeira Horos Empilhável	12/04/12	001640	76,20	9
Marfinite P61	n01525o	Cadeira Fixa Cadeira Horos Empilhável	12/04/12	001641	76,20	9
Marfinite P61	n01526o	Cadeira Fixa Cadeira Horos Empilhável	12/04/12	001642	76,20	9
Marfinite P61	n01527o	Cadeira Fixa Cadeira Horos Empilhável	12/04/12	001643	76,20	9
Marfinite P61	n01528o	Cadeira Fixa Cadeira Horos Empilhável	12/04/12	001644	76,20	9
Marfinite P61	n01529o	Cadeira Fixa Cadeira Horos Empilhável	12/04/12	001645	76,20	9
Marfinite P61	n01530o	Cadeira Fixa Cadeira Horos Empilhável	12/04/12	001646	76,20	9
Marfinite P61	n01531o	Cadeira Fixa Cadeira Horos Empilhável	12/04/12	001647	76,20	9
Marfinite P61	n01532o	Cadeira Fixa Cadeira Horos Empilhável	12/04/12	001648	76,20	9
Marfinite P61	n01533o	Cadeira Fixa Cadeira Horos Empilhável	12/04/12	001649	76,20	9
Marfinite P61	n01534o	Cadeira Fixa Cadeira Horos Empilhável	12/04/12	001650	76,20	9
Marfinite P61	n01535o	Cadeira Fixa Cadeira Horos Empilhável	12/04/12	001651	76,20	9
Marfinite P61	n01536o	Cadeira Fixa Cadeira Horos Empilhável	12/04/12	001652	76,20	9
Marfinite P61	n01537o	Cadeira Fixa Cadeira Horos Empilhável	12/04/12	001653	76,20	9
Marfinite P61	n01538o	Cadeira Fixa Cadeira Horos Empilhável	12/04/12	001654	76,20	9
Marfinite P61	n01539o	Cadeira Fixa Cadeira Horos Empilhável	12/04/12	001655	76,20	9
Marfinite P61	n01540o	Cadeira Fixa Cadeira Horos Empilhável	12/04/12	001656	76,20	9
Marfinite P61	n01541o	Cadeira Fixa Cadeira Horos Empilhável	12/04/12	001657	76,20	9
Marfinite P61	n01542o	Cadeira Fixa Cadeira Horos Empilhável	12/04/12	001658	76,20	9
Marfinite P61	n01543o	Cadeira Fixa Cadeira Horos Empilhável	12/04/12	001659	76,20	9
Marfinite P61	n01544o	Cadeira Fixa Cadeira Horos Empilhável	12/04/12	001660	76,20	9
Marfinite P61	n01545o	Cadeira Fixa Cadeira Horos Empilhável	12/04/12	001661	76,20	9
Marfinite P61	n01546o	Cadeira Fixa Cadeira Horos Empilhável	12/04/12	001662	76,20	9
Marfinite P61	n01547o	Cadeira Fixa Cadeira Horos Empilhável	12/04/12	001663	76,20	9
Marfinite P61	n01548o	Cadeira Fixa Cadeira Horos Empilhável	12/04/12	001664	76,20	9
Marfinite P61	n01549o	Cadeira Fixa Cadeira Horos Empilhável	12/04/12	001665	76,20	9
Marfinite P61	n01550o	Cadeira Fixa Cadeira Horos Empilhável	12/04/12	001666	76,20	9
Marfinite P61	n01551o	Cadeira Fixa Cadeira Horos Empilhável	12/04/12	001667	76,20	9
Marfinite P61	n01552o	Cadeira Fixa Cadeira Horos Empilhável	12/04/12	001668	76,20	9
Marfinite P61	n01553o	Cadeira Fixa Cadeira Horos Empilhável	12/04/12	001669	76,20	9
Marfinite P61	n01554o	Cadeira Fixa Cadeira Horos Empilhável	12/04/12	001670	76,20	9
Marfinite P61	n01555o	Cadeira Fixa Cadeira Horos Empilhável	12/04/12	001671	76,20	9
Marfinite P61	n01556o	Cadeira Fixa Cadeira Horos Empilhável	12/04/12	001672	76,20	9
Marfinite P61	n01557o	Cadeira Fixa Cadeira Horos Empilhável	12/04/12	001673	76,20	9

ASSOCIAÇÃO DOS ARTISTAS AMIGOS DA PRAÇA — Página.: 48
Relação de bens com valores acumulados até - 12/24 — Índice.: 0,8287
11.416.041/0001-80 — Emissão: 17/02/25 10:40

Razão SociaGerencial	Bem	Descrição	Aquisição	Plaq.SP	Es	Vlr.Origin	Local
Marfinite P61	n01558o	Cadeira Fixa Cadeira Horos Empilhável	12/04/12	001674		76,20	9
Marfinite P61	n01559o	Cadeira Fixa Cadeira Horos Empilhável	12/04/12	001675		76,20	9
448	01929	Cadeira Fixa Cadeira Fixa Banqueta 304 pto	01/08/12	000620		65,13	9
56	01949	Cadeira Fixa Cadeira Fixa Banqueta 304 pto	01/09/12	000625		64,59	9
56	01950	Cadeira Fixa Cadeira Fixa Banqueta 304 pto	01/09/12	000622		64,59	9
56	01951	Cadeira Fixa Cadeira Fixa Banqueta 304 pto	01/09/12	000624		64,59	9
56	01952	Cadeira Fixa Cadeira Fixa Banqueta 304 pto	01/09/12	000629		64,59	9
56	01953	Cadeira Fixa Cadeira Fixa Banqueta 304 pto	01/09/12	000628		64,59	9
56	01954	Cadeira Fixa Cadeira Fixa Banqueta 304 pto	01/09/12	000630		64,59	9
56	01955	Cadeira Fixa Cadeira Fixa Banqueta 304 pto	01/09/12	000640		64,59	9
56	02857	Cadeira Fixa Cadeira Fixa Banqueta 304 pto	15/04/10	002700		84,68	9
61	02919	Cadeira Fixa Cadeira Fixa Cadeira horos pto	15/04/10	002700		71,88	9
61	02921	Cadeira Fixa Cadeira Fixa Cadeira horos pto	15/04/10	002700		71,88	9
61	02925	Cadeira Fixa Cadeira Fixa Cadeira horos pto	15/04/10	002700		71,88	9
Marfinite P61	n02930o	Cadeira Fixa Cadeira Horos Empilhável	01/12/11			78,96	9
61	02936	Cadeira Fixa Cadeira Fixa Cadeira horos pto	15/04/10	002700		71,88	9
Avant Indus61	e03147d	Cadeira Fixa Conjunto de cadeiras Horos PP PTO	11/01/18	002897		17.640,00	9
61	00903	Poltronas Poltronas sofa belize 3 lugares couro ec	01/10/09	000336		2.111,70	34
80	00904	Poltronas Poltronas sofa belize 3 lugares couro ec	01/10/09	000419		2.111,70	38
Ufficio Mac56	r01708	Poltronas POLT. L 590 PRESIDENTE GIRAT SYNCRON PRE	30/05/12	001742		2.824,50	24
Ufficio Mac56	r01709	Poltronas POLT. L 590 PRESIDENTE GIRAT SYNCRON PRE	30/05/12	001744		2.824,50	24
Ufficio Mac371	r01710	Poltronas POLT. L 250 ALTA GIRAT SYNCRON PRETO BRA	30/05/12	001740		1.260,12	24
Ufficio Mac56	r01711	Poltronas POLT. L 250 ALTA GIRAT SYNCRON PRETO BRA	30/05/12	001684		1.260,14	42
Ufficio Mac371	r01712	Poltronas POLT. L 250 ALTA GIRAT SYNCRON PRETO BRA	30/05/12	001713		1.260,14	24
Ufficio Mac371	r01713	Poltronas POLT. L 250 ALTA GIRAT SYNCRON PRETO BRA	30/05/12	001778		1.260,14	24
Ufficio Mac371	r01714	Poltronas POLT. L 250 ALTA GIRAT SYNCRON PRETO BRA	30/05/12	001683		1.260,10	24
Ufficio Mac371	r01715	Poltronas POLT. L 250 ALTA GIRAT SYNCRON PRETO BRA	30/05/12	001763		1.260,14	24
Ufficio Mac371	r01716	Poltronas POLT. L 250 ALTA GIRAT SYNCRON PRETO BRA	30/05/12	001764		1.260,14	24
Ufficio Mac61	r01717	Poltronas POLT. L 250 ALTA GIRAT SYNCRON PRETO BRA	30/05/12	001818		1.260,13	9
Ufficio Mac56	r01718	Poltronas POLT. L 250 ALTA GIRAT SYNCRON PRETO BRA	30/05/12	001819		1.260,13	21
Ufficio Mac56	r01719	Poltronas POLT. L 250 ALTA GIRAT SYNCRON PRETO BRA	30/05/12	001821		1.260,13	24
Ufficio Mac56	r01720	Poltronas POLT. L 250 ALTA GIRAT SYNCRON PRETO BRA	30/05/12	001822		1.260,13	24
Ufficio Mac448	r01721	Poltronas POLT. L 250 ALTA GIRAT SYNCRON PRETO BRA	30/05/12	001851		1.260,13	43
Ufficio Mac448	r01722	Poltronas POLT. L 250 ALTA GIRAT SYNCRON PRETO BRA	30/05/12	001852		1.260,13	43
Ufficio Mac371	r01723	Poltronas POLT. L 250 ALTA GIRAT SYNCRON PRETO S/	30/05/12	001815		1.049,55	28
Ufficio Mac56	r01724	Poltronas POLT. L 250 ALTA GIRAT SYNCRON PRETO BRA	30/05/12	001714		1.260,14	24
Ufficio Mac371	r01725	Poltronas POLT. L 250 ALTA GIRAT SYNCRON PRETO S/	30/05/12	001793		1.049,55	21
Ufficio Mac371	r01727	Poltronas POLT. L 250 ALTA GIRAT SYNCRON PRETO S/	30/05/12	001760		1.049,55	24
Ufficio Mac371	r01728	Poltronas POLT. L 250 ALTA GIRAT SYNCRON PRETO S/	30/05/12	001761		1.049,55	24

ASSOCIAÇÃO DOS ARTISTAS AMIGOS DA PRAÇA — Página.: 49
Relação de bens com valores acumulados até - 12/24 — Índice.: 0,8287
11.416.041/0001-80 — Emissão: 17/02/25 10:40

Razão SociaGerencial	Bem	Descrição	Aquisição	Plaq.SP	Es	Vlr.Origin	Local
Ufficio Mac371	r01729	Poltronas POLT. L 250 ALTA GIRAT SYNCRON PRETO S/	30/05/12	001762		1.049,55	24
Ufficio Mac56	r01730	Poltronas POLT. L 250 ALTA GIRAT SYNCRON PRETO S/	30/05/12	001814		1.049,55	28
Ufficio Mac371	r01731	Poltronas POLT. L 250 ALTA GIRAT SYNCRON PRETO S/	30/05/12	001754		1.049,55	24
Ufficio Mac371	r01732	Poltronas POLT. L 250 ALTA GIRAT SYNCRON PRETO S/	30/05/12	001755		1.049,55	24
Ufficio Mac371	r01733	Poltronas POLT. L 250 ALTA GIRAT SYNCRON PRETO S/	30/05/12	001756		1.049,55	24
Ufficio Mac371	r01734	Poltronas POLT. L 250 ALTA GIRAT SYNCRON PRETO S/	30/05/12	001757		1.049,55	24
Ufficio Mac56	r01735	Poltronas POLT. L 250 ALTA GIRAT SYNCRON PRETO S/	30/05/12	001758		1.049,55	24
Ufficio Mac56	r01736	Poltronas POLT. L 250 ALTA GIRAT SYNCRON PRETO S/	30/05/12	001896		1.049,55	22
Ufficio Mac56	r01737	Poltronas POLT. L 250 ALTA GIRAT SYNCRON PRETO S/	30/05/12	001897		1.049,55	21
Ufficio Mac371	r01738	Poltronas POLT. L 250 ALTA GIRAT SYNCRON PRETO S/	30/05/12	001779		1.049,55	21
Ufficio Mac371	r01739	Poltronas POLT. L 250 ALTA GIRAT SYNCRON PRETO S/	30/05/12	001780		1.049,55	21
Ufficio Mac371	r01740	Poltronas POLT. L 250 ALTA GIRAT SYNCRON PRETO S/	30/05/12	001787		1.049,55	24
Ufficio Mac371	r01741	Poltronas POLT. L 250 ALTA GIRAT SYNCRON PRETO S/	30/05/12	001788		1.049,55	24
Ufficio Mac56	r01742	Poltronas POLT. L 250 ALTA GIRAT SYNCRON PRETO S/	30/05/12	001816		1.049,55	24
Ufficio Mac56	r01743	Poltronas POLT. L 250 ALTA GIRAT SYNCRON PRETO S/	30/05/12	001817		1.049,55	24
Ufficio Mac371	r01744	Poltronas POLT. L 250 ALTA GIRAT SYNCRON PRETO S/	30/05/12	001739		1.049,55	28
Ufficio Mac56	r01745	Poltronas POLT. L 250 ALTA GIRAT SYNCRON PRETO S/	30/05/12	001749		1.049,55	42
Ufficio Mac371	r01746	Poltronas POLT. L 250 ALTA GIRAT SYNCRON PRETO S/	30/05/12	001750		1.049,55	24
Ufficio Mac371	r01747	Poltronas POLT. L 250 ALTA GIRAT SYNCRON PRETO S/	30/05/12	001751		1.049,55	24
Ufficio Mac371	r01748	Poltronas POLT. L 250 ALTA GIRAT SYNCRON PRETO S/	30/05/12	001752		1.049,55	24
Ufficio Mac371	r01749	Poltronas POLT. L 250 ALTA GIRAT SYNCRON PRETO S/	30/05/12	001753		1.049,55	24
Ufficio Mac371	r01750	Poltronas POLT. L 250 ALTA GIRAT SYNCRON PRETO S/	30/05/12	001823		1.049,55	24
Ufficio Mac371	r01751	Poltronas POLT. L 250 ALTA GIRAT SYNCRON PRETO S/	30/05/12	001781		1.049,55	28
Ufficio Mac371	r01752	Poltronas POLT. L 250 ALTA GIRAT SYNCRON PRETO S/	30/05/12	001685		1.049,55	24
Ufficio Mac56	r01753	Poltronas POLT. L 250 ALTA GIRAT SYNCRON PRETO S/	30/05/12	001820		1.049,55	24
Ufficio Mac56	r01754	Poltronas POLT. L 250 ALTA GIRAT SYNCRON PRETO S/	30/05/12	001824		1.049,55	21
Ufficio Mac56	r01755	Poltronas POLT. L 250 ALTA GIRAT SYNCRON PRETO S/	30/05/12	001843		1.049,55	34
Ufficio Mac54	r01756	Poltronas POLT. L 250 ALTA GIRAT SYNCRON PRETO S/	30/05/12	001844		1.049,55	10
Ufficio Mac744	r01757	Poltronas POLT. L 250 ALTA GIRAT SYNCRON PRETO S/	30/05/12	001845		1.049,55	43
Ufficio Mac56	r01758	Poltronas POLT. L 250 ALTA GIRAT SYNCRON PRETO S/	30/05/12	001846		1.049,55	43
Ufficio Mac744	r01759	Poltronas POLT. L 250 ALTA GIRAT SYNCRON PRETO S/	30/05/12	001847		1.049,55	43
Ufficio Mac56	r01760	Poltronas POLT. L 250 ALTA GIRAT SYNCRON PRETO S/	30/05/12	001848		1.049,55	43
Ufficio Mac56	r01761	Poltronas POLT. L 250 ALTA GIRAT SYNCRON PRETO S/	30/05/12	001849		1.049,55	34
Ufficio Mac56	r01762	Poltronas POLT. L 250 ALTA GIRAT SYNCRON PRETO S/	30/05/12	001850		1.049,55	34
Ufficio Mac56	r01767	Poltronas POLT. L BELLA CONVIVENCIA (CADEIRA) CROM	30/05/12	001868		348,01	32
Ufficio Mac56	r01768	Poltronas POLT. L BELLA CONVIVENCIA (CADEIRA) CROM	30/05/12	001869		348,01	32
Ufficio Mac56	r01769	Poltronas POLT. L BELLA CONVIVENCIA (CADEIRA) CROM	30/05/12	001870		348,01	43
Ufficio Mac56	r01770	Poltronas POLT. L BELLA CONVIVENCIA (CADEIRA) CROM	30/05/12	001871		348,01	32
Ufficio Mac56	r01771	Poltronas POLT. L BELLA CONVIVENCIA (CADEIRA) CROM	30/05/12	001872		348,01	32

ASSOCIAÇÃO DOS ARTISTAS AMIGOS DA PRAÇA — Página.: 50
Relação de bens com valores acumulados até - 12/24 — Índice.: 0,8287
11.416.041/0001-80 — Emissão: 17/02/25 10:40

Razão SociaGerencial	Bem	Descrição	Aquisição	Plaq.SP	Es	Vlr.Origin	Local
Ufficio Mac56	r01772	Poltronas POLT. L BELLA CONVIVENCIA (CADEIRA) CROM	30/05/12	001873		348,01	32
Ufficio Mac56	r01773	Poltronas POLT. L BELLA CONVIVENCIA (CADEIRA) CROM	30/05/12	001874		348,01	43
Ufficio Mac56	r01774	Poltronas POLT. L BELLA CONVIVENCIA (CADEIRA) CROM	30/05/12	001875		348,01	32
Ufficio Mac56	r01775	Poltronas POLT. L BELLA CONVIVENCIA (CADEIRA) CROM	30/05/12	001876		348,01	43
Ufficio Mac56	r01776	Poltronas POLT. L BELLA CONVIVENCIA (CADEIRA) CROM	30/05/12	001877		348,01	32
Ufficio Mac56	r01777	Poltronas POLT. L BELLA CONVIVENCIA (CADEIRA) CROM	30/05/12	001878		348,01	32
Ufficio Mac56	r01778	Poltronas POLT. L BELLA CONVIVENCIA (CADEIRA) CROM	30/05/12	001879		348,01	43
Mac Key Mov40	r20092C	Poltronas POLT. L BELLA CONVIVENCIA (CADEIRA) CROM	16/07/24	003146		1.118,27	24
Mac Key Mov40	r20093C	Poltronas POLT. L BELLA CONVIVENCIA (CADEIRA) CROM	16/07/24	003147		1.118,27	24
Kabum S.A 626	03160	Balcão Multifuncional	18/07/18	002784		1.331,67	24
Fundição Ar56	u01799n	Sino Sino de 12kg	12/06/12	001957		1.050,00	21
Fundição Ar56	u01878n	Sino Sino de 12kg	16/07/12	001991		1.200,00	34
Artplan Com56	A01848	Lixeira Lixeira em aço Inox com tampa em 4 divisõe	27/06/12	001979		370,00	34
Artplan Com56	A01849	Lixeira Lixeira em aço Inox com tampa em 4 divisõe	27/06/12	001980		370,00	34
Artplan Com56	A01850	Lixeira Lixeira em aço Inox com tampa em 4 divisõe	27/06/12	001981		370,00	34
Artplan Com56	A01851	Lixeira Lixeira em aço Inox com tampa em 4 divisõe	27/06/12	001982		370,00	34
Artplan Com56	A01852	Lixeira Lixeira em aço Inox com tampa em 4 divisõe	27/06/12	001983		370,00	34
Artplan Com56	A01853	Lixeira Lixeira em aço Inox com tampa em 4 divisõe	27/06/12	001984		370,00	34
Artplan Com56	A01854	Lixeira Lixeira em aço Inox com tampa em 4 divisõe	27/06/12	001985		370,00	34
Artplan Com56	A01855	Lixeira Lixeira em aço Inox com tampa em 4 divisõe	27/06/12	001986		370,00	34
Artplan Com56	A01856	Lixeira Lixeira em aço Inox com tampa em 4 divisõe	27/06/12	001987		370,00	34
Artplan Com56	A01857	Lixeira Lixeira em aço Inox com tampa em 4 divisõe	27/06/12	001963		370,00	29
Artplan Com56	A01858	Lixeira Lixeira em aço Inox com tampa em 4 divisõe	27/06/12	001964		370,00	21
Artplan Com56	A01859	Lixeira Lixeira em aço Inox com tampa em 4 divisõe	27/06/12	001965		370,00	25
Artplan Com56	A01860	Lixeira Lixeira em aço Inox com tampa em 4 divisõe	27/06/12	001966		370,00	21
Artplan Com56	A01861	Lixeira Lixeira em aço Inox com tampa em 4 divisõe	27/06/12	002984		370,00	24
Artplan Com56	A01862	Lixeira Lixeira em aço Inox com tampa em 4 divisõe	27/06/12	001968		370,00	23
Artplan Com371	A01863	Lixeira Lixeira em aço Inox com tampa em 4 divisõe	27/06/12	001969		370,00	27
Artplan Com56	A01864	Lixeira Lixeira em aço Inox com tampa em 4 divisõe	27/06/12	001970		370,00	22
Artplan Com56	A01865	Lixeira Lixeira em aço Inox com tampa em 4 divisõe	27/06/12	001971		370,00	21
Artplan Com56	A01866	Lixeira Lixeira em aço Inox com tampa em 4 divisõe	27/06/12	001972		370,00	29
Artplan Com56	A01867	Lixeira Lixeira em aço Inox com tampa em 4 divisõe	27/06/12	001973		370,00	28
Artplan Com56	A01868	Lixeira Lixeira em aço Inox com tampa em 4 divisõe	27/06/12	001974		370,00	28
Artplan Com56	A01869	Lixeira Lixeira em aço Inox com tampa em 4 divisõe	27/06/12			370,00	9
Artplan Com56	A01870	Lixeira Lixeira em aço Inox com tampa em 4 divisõe	27/06/12	001976		370,00	9
Artplan Com56	A01871	Lixeira Lixeira em aço Inox com tampa em 4 divisõe	27/06/12	001977		370,00	9
Artplan Com56	A01872	Lixeira Lixeira em aço Inox com tampa em 4 divisõe	27/06/12	001978		370,00	9
Ciclomidia 56	o01874	Paraciclos - Bicicletario Paraciclos Tipo U	13/06/12	001958		1.050,00	21
56	01884	Plataforma Pantografica Plataforma Pantográfica 20	18/07/12	001992		2.021,60	21

ASSOCIAÇÃO DOS ARTISTAS AMIGOS DA PRAÇA — Página.: 51
Relação de bens com valores acumulados até - 12/24 — Índice.: 0,8287
11.416.041/0001-80 — Emissão: 17/02/25 10:40

Razão Social	Gerencial	Bem	Descrição	Aquisição	Plaq.SP Es	Vlr.Origin	Local
	56	01885	Plataforma Pantografica Plataforma Pantográfica 20	18/07/12	001993	2.021,60	21
	56	01886	Plataforma Pantografica Plataforma Pantográfica 20	18/07/12	001994	2.021,60	21
	56	01887	Plataforma Pantografica Plataforma Pantográfica 20	18/07/12	001995	2.021,60	21
	56	01888	Plataforma Pantografica Plataforma Pantográfica 20	18/07/12	001996	2.021,60	21
	56	01889	Plataforma Pantografica Plataforma Pantográfica 20	18/07/12	001997	2.021,60	21
	56	01890	Plataforma Pantografica Plataforma Pantográfica 20	18/07/12	001998	2.021,60	21
	56	01891	Plataforma Pantografica Plataforma Pantográfica 20	18/07/12	001999	2.021,60	21
	56	01892	Plataforma Pantografica Plataforma Pantográfica 20	18/07/12	002000	2.021,60	21
	56	01893	Plataforma Pantografica Plataforma Pantográfica 20	18/07/12	002001	2.021,60	21
	56	01894	Plataforma Pantografica Plataforma Pantográfica 20	18/07/12	002002	2.021,60	21
	56	01895	Plataforma Pantografica Plataforma Pantográfica 20	18/07/12	002003	2.021,60	21
	56	01896	Plataforma Pantografica Plataforma Pantográfica 20	18/07/12	002004	2.021,60	21
	56	01897	Plataforma Pantografica Plataforma Pantográfica 20	18/07/12	002005	2.021,60	21
	61	01917	Pedestal Pedestal	09/08/12	002020	210,00	9
	61	01918	Pedestal Pedestal	09/08/12	002021	210,00	9
	61	01919	Pedestal Pedestal	09/08/12	002022	210,00	9
	61	01920	Pedestal Pedestal	09/08/12	002023	210,00	9
	61	01921	Pedestal Pedestal	09/08/12	002024	210,00	9
	61	01922	Pedestal Pedestal	09/08/12	002025	210,00	9
	61	01923	Pedestal Pedestal	09/08/12	002026	210,00	9
	61	01924	Pedestal Pedestal	09/08/12	002027	210,00	9
	61	01925	Pedestal Pedestal	09/08/12	002028	210,00	9
	61	01926	Pedestal Pedestal	09/08/12	002029	210,00	9
	61	01928	Ferro de Passar Ferro a vapor	24/08/12	002034	170,05	34
Eco Pancas	56	e01933r	Carrinho Funcional America Carrinho de limpeza méd	30/08/12	002035	725,00	21
Eco Pancas	56	e01934r	Carrinho Funcional America Carrinho de limpeza méd	30/08/12	002036	725,00	21
Eco Pancas	56	e01935r	Carrinho Funcional America Carrinho de limpeza méd	30/08/12		725,00	21
Eco Pancas	56	e01936r	Carrinho Funcional America Carrinho de limpeza méd	30/08/12		725,00	21
Wtec Moveis	56	e02246s	Carrinho Funcional America Carrinho de mão	12/09/13	002367	463,61	43
Wtec Moveis	56	e02247s	Carrinho Funcional America Carrinho de mão	12/09/13	002368	463,61	43
	56	02014	Escada Aluminio Escada	08/10/12	002104	1.530,00	27
	56	02015	Escada Aluminio Escada	08/10/12	002105	1.530,00	25
Agt Comerci	61	a02098s	Escada Aluminio Escada Esticavel Dupla Alulev 12 d	04/03/13	002216	436,00	34
Agt Comerci	61	a02099s	Escada Aluminio Escada Esticavel Dupla Alulev 12 d	04/03/13	002217	436,00	34
Agt Comerci	61	a02100s	Escada Aluminio Escada Esticavel Dupla Alulev 12 d	04/03/13	002218	436,00	34
	56	02104	Escada Aluminio Escada	06/05/13	002222	1.580,00	23
	56	02105	Escada Aluminio Escada	06/05/13	002223	1.580,00	21
	56	02106	Escada Aluminio Escada	06/05/13	002224	1.580,00	21
Wtec Moveis	56	e02252s	Escada Aluminio Armario Multi Pastas Suspensas 04	30/10/13	002375	879,24	21

ASSOCIAÇÃO DOS ARTISTAS AMIGOS DA PRAÇA — Página.: 52
Relação de bens com valores acumulados até - 12/24 — Índice.: 0,8287
11.416.041/0001-80 — Emissão: 17/02/25 10:40

Razão Social	Gerencial	Bem	Descrição	Aquisição	Plaq.SP Es	Vlr.Origin	Local
Wtec Moveis	56	e02253s	Escada Aluminio Escada Duraline Aço - 2 Degraus	30/10/13	002590	167,53	43
Wtec Moveis	448	e02254s	Escada Aluminio Escada Duraline Aço - 2 Degraus	30/10/13	002373	167,53	34
Brilho Arte	56	e02022i	Telas Tela Retrátil (tela de projeção)	15/10/12	002112	370,00	27
Brilho Arte	56	e02023i	Telas Tela Retrátil (tela de projeção)	15/10/12	002113	370,00	21
Brilho Arte	56	e02024i	Telas Tela Retrátil (tela de projeção)	15/10/12	002114	370,00	21
	70	00905	Mesa retangular Mesa retangular mesa retangular MX	01/10/09	000315	574,09	42
	61	00906	Mesa retangular Mesa retangular mesa de trabalho L	01/10/09	000723	1.041,00	34
	56	00907	Mesa retangular Mesa retangular mesa retangular MX	01/10/09	000009	574,09	3
	61	00908	Mesa retangular Mesa retangular mesa de trabalho L	01/10/09	000311	1.041,00	34
	56	00909	Mesa retangular Mesa retangular mesa de trabalho L	01/10/09	000001	1.041,00	43
	56	00910	Mesa retangular Mesa retangular mesa retangular MX	01/10/09	000411	574,09	3
	56	00911	Mesa retangular Mesa retangular mesa de trab. L MX	01/10/09	000249	1.041,00	43
	56	00912	Mesa retangular Mesa retangular mesa reunião redon	01/10/09	000334	507,00	4
	61	00913	Mesa retangular Mesa retangular mesa reunião med.	01/10/09	000335	1.517,43	34
	80	00914	Mesa retangular Mesa retangular mesa retangular MX	01/10/09	002565	574,09	43
	70	00915	Mesa retangular Mesa retangular mesa retangular MX	01/10/09	000413	574,09	41
	61	00916	Mesa retangular Mesa retangular mesa de trab. L MX	01/10/09	000018	1.041,00	9
	56	00917	Mesa retangular Mesa retangular mesa de trab. L MX	01/10/09	002989	1.041,00	15
	80	00918	Mesa retangular Mesa retangular mesa de trab. L MX	01/10/09	000291	1.041,00	38
	56	00919	Mesa retangular Mesa retangular mesa de trab. L MX	01/10/09	000366	1.041,00	14
	70	00920	Mesa retangular Mesa retangular mesa de trab. L MX	01/10/09	000412	1.041,00	41
	56	00921	Mesa retangular Mesa retangular mesa de trab. L MX	01/10/09	000011	1.041,00	44
	61	00922	Mesa retangular Mesa retangular mesa de trab. L MX	01/10/09	002975	1.041,00	34
	61	00923	Mesa retangular Mesa retangular mesa de trab. L MX	01/10/09	000998	1.041,00	34
	282	00924	Mesa retangular Mesa retangular mesa de trab. L MX	01/10/09	000012	1.041,00	34
	61	00925	Mesa retangular Mesa retangular mesa de trab. L MX	01/10/09	000013	1.041,00	9
	56	00926	Mesa retangular Mesa retangular mesa de trab. L MX	01/10/09	002983	1.041,00	24
	744	00927	Mesa retangular Mesa retangular mesa de trab. L MX	01/10/09	000986	1.041,00	43
	448	00928	Mesa retangular Mesa retangular mesa de trab. L MX	01/10/09	000314	1.041,00	24
	56	00929	Mesa retangular Mesa retangular mesa reunião redon	01/10/09	000002	507,00	43
	61	00930	Mesa retangular Mesa retangular Mesa retangular MD	18/03/10	000068	421,00	21
	61	00931	Mesa retangular Mesa retangular Mesa retangular MD	18/03/10	000215	421,00	3
	61	00932	Mesa retangular Mesa retangular Mesa retangular MD	18/03/10	000708	421,00	34
	61	00933	Mesa retangular Mesa retangular Mesa retangular MD	18/03/10	002611	421,00	3
	61	00934	Mesa retangular Mesa retangular Mesa retangular MD	18/03/10	000549	421,00	34
	61	00935	Mesa retangular Mesa retangular Mesa retangular MD	18/03/10	000579	421,00	3
	61	00936	Mesa retangular Mesa retangular Mesa retangular MD	18/03/10	000118	421,00	3
	61	00937	Mesa retangular Mesa retangular Mesa retangular MD	18/03/10	000548	421,00	3
	61	00938	Mesa retangular Mesa retangular Mesa retangular MD	18/03/10	000580	421,00	3

ASSOCIAÇÃO DOS ARTISTAS AMIGOS DA PRAÇA — Página.: 53
Relação de bens com valores acumulados até - 12/24 — Índice.: 0,8287
11.416.041/0001-80 — Emissão: 17/02/25 10:40

Razão Social	Gerencial	Bem	Descrição	Aquisição	Plaq.SP Es	Vlr.Origin	Local
	61	00939	Mesa retangular Mesa retangular Mesa retangular MD	18/03/10	002605	421,00	3
	61	00940	Mesa retangular Mesa retangular Mesa retangular MD	18/03/10	000982	421,00	3
	61	00941	Mesa retangular Mesa retangular Mesa retangular MD	18/03/10	001158	421,00	21
	61	00942	Mesa retangular Mesa retangular Mesa retangular MD	18/03/10	002616	421,00	3
	61	00943	Mesa retangular Mesa retangular Mesa retangular MD	18/03/10	000616	421,00	34
	61	00944	Mesa retangular Mesa retangular Mesa retangular MD	18/03/10	000479	421,00	3
	61	00945	Mesa retangular Mesa retangular Mesa retangular MD	18/03/10	000577	421,00	34
	61	00946	Mesa retangular Mesa retangular Mesa retangular MD	18/03/10	000576	421,00	3
	61	00947	Mesa retangular Mesa retangular Mesa retangular MD	18/03/10	000063	421,00	3
	61	00948	Mesa retangular Mesa retangular Mesa retangular MD	18/03/10	000095	421,00	3
	61	00949	Mesa retangular Mesa retangular Mesa retangular MD	18/03/10	000065	421,00	3
	56	00950	Mesa retangular Mesa retangular Mesa retangular MD	18/03/10	000076	421,00	9
	61	00951	Mesa retangular Mesa retangular Mesa retangular MD	18/03/10	000553	421,00	3
	61	00952	Mesa retangular Mesa retangular Mesa retangular MD	18/03/10	000214	421,00	34
	61	00953	Mesa retangular Mesa retangular Mesa retangular MD	18/03/10	000551	421,00	21
	61	00954	Mesa retangular Mesa retangular Mesa retangular MD	18/03/10	000552	421,00	3
	61	00955	Mesa retangular Mesa retangular Mesa retangular MD	18/03/10	000117	421,00	3
	61	00956	Mesa retangular Mesa retangular Mesa retangular MD	18/03/10	000120	421,00	3
	61	00957	Mesa retangular Mesa retangular Mesa retangular MD	18/03/10	000113	421,00	21
	61	00958	Mesa retangular Mesa retangular Mesa retangular MD	18/03/10	001108	421,00	3
	61	00959	Mesa retangular Mesa retangular Mesa retangular MD	18/03/10	001157	421,00	34
	61	00960	Mesa retangular Mesa retangular Mesa retangular MD	18/03/10	000123	421,00	3
	61	00961	Mesa retangular Mesa retangular Mesa retangular MD	18/03/10	000485	421,00	21
	448	00962	Mesa retangular Mesa retangular Mesa retangular MD	18/03/10	000665	421,00	3
	61	00963	Mesa retangular Mesa retangular Mesa retangular MD	18/03/10	000999	421,00	32
	56	00964	Mesa retangular Mesa retangular Mesa retangular MD	18/03/10	000212	421,00	9
	56	00965	Mesa retangular Mesa retangular Mesa retangular MD	18/03/10	000486	421,00	9
	56	00966	Mesa retangular Mesa retangular Mesa retangular MD	18/03/10	001154	421,00	9
	56	00967	Mesa retangular Mesa retangular Mesa retangular MD	18/03/10	000484	421,00	9
	61	00968	Mesa retangular Mesa retangular Mesa retangular MD	18/03/10	000244	421,00	3
	61	00969	Mesa retangular Mesa retangular Mesa retangular MD	18/03/10	000122	403,00	3
	61	00970	Mesa retangular Mesa retangular Mesa retangular MD	18/03/10	000077	403,00	34
	61	00971	Mesa retangular Mesa retangular Mesa retangular MD	18/03/10	001159	403,00	3
	61	00972	Mesa retangular Mesa retangular Mesa retangular MD	18/03/10	000987	403,00	3
	61	00973	Mesa retangular Mesa retangular Mesa retangular MD	18/03/10	001109	403,00	3
	282	00974	Mesa retangular Mesa retangular Mesa retangular MD	18/03/10	000669	403,00	34
	61	00975	Mesa retangular Mesa retangular Mesa retangular MD	18/03/10	000211	403,00	3
	61	00976	Mesa retangular Mesa retangular Mesa retangular MD	18/03/10	000213	403,00	34
	61	00977	Mesa retangular Mesa retangular Mesa retangular MD	18/03/10	002609	403,00	3

ASSOCIAÇÃO DOS ARTISTAS AMIGOS DA PRAÇA — Página.: 54
Relação de bens com valores acumulados até - 12/24 — Índice.: 0,8287
11.416.041/0001-80 — Emissão: 17/02/25 10:40

Razão Social	Gerencial	Bem	Descrição	Aquisição	Plaq.SP Es	Vlr.Origin	Local
	56	00978	Mesa retangular Mesa retangular Mesa retangular MD	18/03/10	000064	403,00	9
	61	00979	Mesa retangular Mesa retangular Mesa retangular MD	18/03/10	000985	403,00	3
	61	00980	Mesa retangular Mesa retangular Mesa retangular MD	18/03/10	000121	421,00	34
	70	00981	Mesa retangular Mesa retangular Mesa retangular MD	18/03/10	000390	421,00	42
	61	00982	Mesa retangular Mesa retangular Mesa retangular MD	18/03/10	000575	421,00	3
	61	00983	Mesa retangular Mesa retangular Mesa retangular MD	18/03/10	000066	421,00	21
	61	00984	Mesa retangular Mesa retangular Mesa retangular MD	18/03/10	000550	421,00	21
	61	00985	Mesa retangular Mesa retangular Mesa retangular MD	18/03/10	000151	421,00	21
	61	00986	Mesa retangular Mesa retangular Mesa retangular MD	18/03/10	002617	421,00	3
	61	00987	Mesa retangular Mesa retangular Mesa retangular MD	18/03/10	002613	421,00	21
	61	00988	Mesa retangular Mesa retangular Mesa retangular MD	18/03/10	000482	1.653,00	21
	56	00990	Mesa retangular Mesa retangular Mesa retangular MX	01/04/10	000027	574,09	24
	61	00991	Mesa retangular Mesa retangular Mesa de trabalho e	01/04/10	000720	1.041,00	34
	56	00992	Mesa retangular Mesa retangular Mesa de trabalho e	01/04/10	000371	1.041,00	34
	80	00993	Mesa retangular Mesa retangular Mesa de trabalho e	01/04/10	000307	1.041,00	17
	56	00994	Mesa retangular Mesa retangular Mesa de trabalho e	01/04/10	000203	1.041,00	43
	80	00995	Mesa retangular Mesa retangular Mesa de trabalho e	01/04/10	000302	1.041,00	17
	56	00996	Mesa retangular Mesa retangular Mesa de trabalho e	01/04/10	000387	1.041,00	43
	56	00997	Mesa retangular Mesa retangular Mesa de trabalho e	01/04/10	000725	1.041,00	14
	70	00998	Mesa retangular Mesa retangular Mesa de trabalho e	01/04/10	000439	1.041,00	43
	56	00999	Mesa retangular Mesa retangular Mesa de trabalho e	01/04/10	000997	1.041,00	14
	56	01000	Mesa retangular Mesa retangular Mesa de trabalho e	01/04/10	002974	1.041,00	24
	61	01001	Mesa retangular Mesa retangular Mesa de trabalho e	01/04/10	000722	1.041,00	34
	61	01002	Mesa retangular Mesa retangular Mesa de trabalho e	01/04/10	000407	1.041,00	34
	744	01003	Mesa retangular Mesa retangular Mesa de trabalho e	01/04/10	000014	1.041,00	43
	56	01004	Mesa retangular Mesa retangular Mesa de trabalho e	01/04/10	000246	1.041,00	43
	448	01005	Mesa retangular Mesa retangular Mesa de trabalho e	01/04/10	000015	1.041,00	32
	61	01006	Mesa retangular Mesa retangular Mesa de trabalho e	01/04/10	000016	1.041,00	14
	56	01007	Mesa retangular Mesa retangular Mesa de trabalho e	01/04/10	000415	1.041,00	43
	56	01008	Mesa retangular Mesa retangular Mesa de trabalho e	01/04/10	000017	1.041,00	36
	744	01009	Mesa retangular Mesa retangular Mesa de trabalho e	01/04/10	000721	1.041,00	44
	61	01010	Mesa retangular Mesa retangular Mesa de trabalho e	01/04/10	000312	1.041,00	34
	448	01011	Mesa retangular Mesa retangular Mesa de trabalho e	01/04/10	000983	1.041,00	43
	448	01012	Mesa retangular Mesa retangular Mesa de trabalho e	01/04/10	000984	1.041,00	34
Tomberlin	I56	01380v	Mesa retangular Mesas dobráveis	12/01/12	001475	415,00	29
Tomberlin	I56	01381v	Mesa retangular Mesas dobráveis	12/01/12	001476	415,00	29
Tomberlin	I56	01382v	Mesa retangular Mesas dobráveis	12/01/12	001477	415,00	21
Tomberlin	I56	01383v	Mesa retangular Mesas dobráveis	12/01/12	001478	415,00	29
Tomberlin	I56	01384v	Mesa retangular Mesas dobráveis	12/01/12	001479	415,00	29

ASSOCIAÇÃO DOS ARTISTAS AMIGOS DA PRAÇA — Página.: 55
Relação de bens com valores acumulados até - 12/24 — Índice.: 0,8287
11.416.041/0001-80 — Emissão: 17/02/25 10:40

Razão Social	Gerencial	Bem	Descrição	Aquisição	Plaq.SP Es	Vlr.Origin	Local
Tomberlin	I56	01385v	Mesa retangular Mesas dobráveis	12/01/12	001480	415,00	29
Tomberlin	I56	01386v	Mesa retangular Mesas dobráveis	12/01/12	001481	415,00	25
Tomberlin	I56	01387v	Mesa retangular Mesas dobráveis	12/01/12	001482	415,00	21
Tomberlin	I56	01388v	Mesa retangular Mesas dobráveis	12/01/12	001483	415,00	25
Tomberlin	I56	01389v	Mesa retangular Mesas dobráveis	12/01/12	001484	415,00	23
Tomberlin	I56	01390v	Mesa retangular Mesas dobráveis	12/01/12	001485	415,00	29
Tomberlin	I56	01391v	Mesa retangular Mesas dobráveis	12/01/12	001486	415,00	21
Tomberlin	I56	01392v	Mesa retangular Mesas dobráveis	12/01/12	001487	415,00	23
Tomberlin	I56	01393v	Mesa retangular Mesas dobráveis	12/01/12	001488	415,00	23
Tomberlin	I56	01394v	Mesa retangular Mesas dobráveis	12/01/12	001489	415,00	25
Tomberlin	I56	01395v	Mesa retangular Mesas dobráveis	12/01/12	001490	415,00	29
Tomberlin	I56	01396v	Mesa retangular Mesas dobráveis	12/01/12	001491	415,00	23
Tomberlin	I56	01397v	Mesa retangular Mesas dobráveis	12/01/12	001492	415,00	29
Tomberlin	I56	01398v	Mesa retangular Mesas dobráveis	12/01/12	001493	415,00	21
Tomberlin	I56	01399v	Mesa retangular Mesas dobráveis	12/01/12	001494	415,00	21
Ufficio	Mac56	r01606	Mesa retangular MESA RETANGULAR MX TUBULAR MED. 10	30/05/12	001853	935,30	21
Ufficio	Mac56	r01607	Mesa retangular MESA RETANGULAR MX TUBULAR MED. 10	30/05/12	001854	935,30	28
Ufficio	Mac56	r01608	Mesa retangular MESA RETANGULAR MX TUBULAR MED. 10	30/05/12	002973	935,30	24
Ufficio	Mac70	r01609	Mesa retangular MESA RETANGULAR MX TUBULAR MED. 10	30/05/12	001856	935,30	32
Ufficio	Mac56	r01610	Mesa retangular MESA RETANGULAR MX TUBULAR MED. 10	30/05/12	001857	935,30	21
Ufficio	Mac448	r01611	Mesa retangular MESA RETANGULAR MX TUBULAR MED. 10	30/05/12	001858	935,30	32
Ufficio	Mac56	r01612	Mesa retangular MESA RETANGULAR MX TUBULAR MED. 10	30/05/12	001859	935,30	43
Ufficio	Mac448	r01613	Mesa retangular MESA RETANGULAR MX TUBULAR MED. 10	30/05/12	001860	935,28	43
Ufficio	Mac56	r01614	Mesa retangular MESA RETANGULAR MX TUBULAR MED.120	30/05/12	001829	777,95	24
Ufficio	Mac56	r01615	Mesa retangular MESA RETANGULAR MX TUBULAR MED.120	30/05/12	001830	777,95	24
Ufficio	Mac56	r01616	Mesa retangular MESA RETANGULAR MX TUBULAR MED.120	30/05/12	001913	777,94	9
Ufficio	Mac56	r01617	Mesa retangular MESA RETANGULAR MX TUBULAR MED.180	30/05/12	001905	1.076,73	21
Ufficio	Mac56	r01618	Mesa retangular MESA DE TRAB. L MX TUB. MED.160X12	30/05/12	001711	1.567,26	21
Ufficio	Mac56	r01619	Mesa retangular MESA DE TRAB. L MX TUB. MED.160X12	30/05/12	001712	1.567,26	21
Ufficio	Mac56	r01620	Mesa retangular MESA GERENTE WIDE MD 180X080X074 C	30/05/12	002961	1.867,64	24
Ufficio	Mac56	r01621	Mesa retangular MESA GERENTE WIDE MD 200X080X074 C	30/05/12	001741	1.924,23	24
Ufficio	Mac56	r01626	Mesa retangular MESA RETANGULAR MED.160X060 P/ COM	30/05/12	001825	680,06	27
Ufficio	Mac56	r01627	Mesa retangular MESA RETANGULAR MED.160X060 P/ COM	30/05/12	001826	680,08	28
Ufficio	Mac56	r01628	Mesa retangular MESA REUNIAO MED.240X120X74| RETAN	30/05/12	002593	680,06	23
Ufficio	Mac56	r01629	Mesa retangular MESA REUNIAO MED.240X120X74| RETAN	30/05/12	002594	680,06	29
Eurolite	e 56	01904	Mesa retangular Mesa DMX	30/07/12	002013	354,00	21
Ufficio	Mac56	r02083	Mesa retangular Mesa Gerente Wide Med	08/01/13	002181	1.581,83	21
Ufficio	Mac56	r02084	Mesa retangular Biombo 80MM 110X060/Alum (CE BP RF	08/01/13	002182	573,19	24
Ufficio	Mac56	r02085	Mesa retangular Biombo 80MM 110X060/Alum (CE BP RF	08/01/13	002183	573,19	24

ASSOCIAÇÃO DOS ARTISTAS AMIGOS DA PRAÇA — Página.: 56
Relação de bens com valores acumulados até - 12/24 — Índice.: 0,8287
11.416.041/0001-80 — Emissão: 17/02/25 10:40

Razão Social	Gerencial	Bem	Descrição	Aquisição	Plaq.SP Es	Vlr.Origin	Local
Ufficio	Mac56	r02086	Mesa retangular Biombo 80MM 110X060/Alum (CE BP RF	08/01/13	002184	654,03	24
Ufficio	Mac56	r02087	Mesa retangular Biombo 80MM 110X060/Alum (CE BP RF	08/01/13	002185	892,28	24
Ufficio	Mac56	r02088	Mesa retangular Sup de Trab retang Med 100x60 BCO/	08/01/13	002186	231,05	22
Ufficio	Mac56	r02089	Mesa retangular Sup de Trab retang Med 100x60 BCO/	08/01/13	002187	292,62	22
Ufficio	Mac56	r02090	Mesa retangular Sup de Trab retang Med 100x60 BCO/	08/01/13	002188	314,27	22
Ufficio	Mac56	r02091	Mesa retangular Sup Balcão Med 100x60 BCO/Alum EW	08/01/13	002189	109,48	22
Ufficio	Mac56	r02092	Mesa retangular Sup Balcão Med 100x60 BCO/Alum EW	08/01/13	002190	109,48	22
Ufficio	Mac56	r02093	Mesa retangular Sup Balcão Med 100x60 BCO/Alum EW	08/01/13	002191	155,82	22
Ufficio	Mac56	r02094	Mesa retangular Sup Balcão Med 100x60 BCO/Alum EW	08/01/13	002192	822,59	22
Ufficio	Mac56	r02095	Mesa retangular Coluna Biombo 80 MM EM L Med 110/A	08/01/13	002193	173,53	24
	61	02928	Mesa retangular Mesa retangular mesa retangular MX	01/10/09		574,09	34
Roda Viva	C56	S02235o	Conjunto Cadeira de Rodas Cadeira de rodas	03/07/13	002352	2.120,00	22
Sosuportes	.61	02637	SUPORTE VG PLASMA Suporte com rodinhas PED VG 088	30/07/14	002521	870,00	21
Shape	Stark56	o02853s	Torres Torre 2000mm S-50	07/10/14	002558	751,94	43
Shape	Stark56	o02854s	Torres Torre 2000mm S-50	07/10/14	002559	751,94	43
Shape	Stark56	o02885s	Torres Torre 4000mm S-50	07/10/14	002560	1.157,60	43
Shape	Stark56	o02886s	Torres Torre 4000mm S-50	07/10/14	002561	1.157,60	43
Shape	Stark56	o02887s	Torres Torre 4000mm S-50	07/10/14	002562	1.157,60	43
Shape	Stark56	o02888s	Torres Torre 4000mm S-50	07/10/14	002563	1.157,60	43
Shape	Stark56	o02847s	Base Tubular Base tubular S-50	07/10/14	002556	474,91	43
Shape	Stark56	o02848s	Base Tubular Base tubular S-50	07/10/14	002557	474,91	43
Shape	Stark56	o02845s	Cubo Cubo 5 faces S-50	07/10/14	002554	593,64	43
Shape	Stark56	o02846s	Cubo Cubo 5 faces S-50	07/10/14	002555	593,64	43
	61	01013	Mesa redonda Mesa redonda Mesa de reunião redonda	01/04/10	000199	507,01	34
Ufficio	Mac371	r01624	Mesa redonda MESA REUNIAO REDONDA MED.090X090X74 B	30/05/12	001776	623,98	24
Ufficio	Mac371	r01625	Mesa redonda MESA REUNIAO MED.160X120X74 SEMI-ELIP	30/05/12	001831	1.852,10	21
Ufficio	Mac371	r01630	Mesa redonda MESA REUNIAO MED.240X120X74| RETANG T	30/05/12	001782	2.526,20	24
Ufficio	Mac371	r01631	Mesa redonda MESA REUNIAO MED 400X140X74 RETANG TU	30/05/12	001783	4.424,95	24
Ufficio	Mac56	r01698	Mesa redonda MESA REDONDA CONVIVENCIA BELLA MED. 0	30/05/12	001861	840,00	32
Ufficio	Mac448	r01699	Mesa redonda MESA REDONDA CONVIVENCIA BELLA MED. 0	30/05/12	001862	840,00	32
Ufficio	Mac56	r01700	Mesa redonda MESA REDONDA CONVIVENCIA BELLA MED. 0	30/05/12	001863	840,00	32
Antonio	Mar61	025476	Mesa redonda BANCO COMPENSADO 4	30/12/13		500,00	0
Antonio	Mar61	025486	Mesa redonda BANCO COMPENSADO 4	30/12/13		500,00	0
Antonio	Mar61	025496	Mesa redonda BANCO COMPENSADO 4	30/12/13		500,00	0
Antonio	Mar61	025506	Mesa redonda BANCO COMPENSADO 4	30/12/13		500,00	0
Antonio	Mar61	025516	Mesa redonda BANCO COMPENSADO 4	30/12/13		500,00	0
Antonio	Mar61	025526	Mesa redonda BANCO COMPENSADO 4	30/12/13		500,00	0
Giro	Móveis56	u00036L	Armário Armário de ferro para guardar ferramentas	01/06/11	001198	686,70	9
Giro	Móveis56	u00037L	Armário Armário de ferro para guardar ferramentas	01/06/11	001199	686,70	9

ASSOCIAÇÃO DOS ARTISTAS AMIGOS DA PRAÇA — Página.: 57
Relação de bens com valores acumulados até - 12/24 — Índice.: 0,8287
11.416.041/0001-80 — Emissão: 17/02/25 10:40

Razão SociaGerencial	Bem	Descrição	Aquisição	Plaq.SP Es	Vlr.Origin	Local
Giro Móveis56	u00038L	Armário Armário de ferro para guardar ferramentas	01/06/11	001200	686,70	9
Giro Móveis56	u00039L	Armário Armário de ferro para guardar ferramentas	01/06/11	001201	686,70	9
Giro Móveis56	u00040L	Armário Armário de ferro para guardar ferramentas	01/06/11	001202	686,70	9
Giro Móveis56	u00041L	Armário Armário de ferro para guardar ferramentas	01/06/11	001203	686,70	9
Itumex Comé61	t00149ç	Armário Armário de ferro para guardar ferramentas	21/06/11	001313	615,00	34
Wtec Moveis448	e00170s	Armário Estante Biblioteca Simples	16/08/11	001326	379,00	43
Wtec Moveis448	e00171s	Armário Estante Biblioteca Simples	16/08/11	001327	379,00	32
Wtec Moveis448	e00172s	Armário Estante Biblioteca Simples	16/08/11	001328	379,00	32
Wtec Moveis448	e00174s	Armário Estante Kids Simples	16/08/11	001329	428,00	32
Wtec Moveis448	e00175s	Armário Estante Kids Simples	16/08/11	001330	428,00	48
Wtec Moveis448	e00176s	Armário Estante Kids Simples	16/08/11	001331	428,00	43
Wtec Moveis448	e00177s	Armário Estante Kids Simples	16/08/11	001332	428,00	43
Wtec Moveis448	e00178s	Armário Estante Kids Simples	16/08/11	001333	428,00	43
Wtec Moveis448	e00179s	Armário Estante Kids Simples	16/08/11	001334	428,00	43
Wtec Moveis448	e00180s	Armário Estante Kids Simples	16/08/11	001335	428,00	43
61	01014	Armário Gaveteiro mesa de canto em vidro med. 060	01/10/09	000472	463,54	34
61	01015	Armário Gaveteiro mesa de canto em vidro med. 060	01/10/09	000389	463,54	43
54	01016	Armário Gaveteiro Biombo 80mm 110x080	01/04/10	000362	599,51	43
54	01017	Armário Gaveteiro Biombo 80mm 110x080	01/04/10	000361	599,51	43
54	01018	Armário Gaveteiro biombo 80mm med. 110 x 080	01/04/10	000365	599,51	43
70	01019	Armário Gaveteiro biombo 80mm med. 110 x 080	01/04/10	000364	599,51	43
54	01020	Armário Gaveteiro biombo 80mm med. 110 x 080	01/04/10	000363	599,51	43
Ufficio Mac80	r01200	Armário Armário Alto med. 080x048x160 - 4 extensor	27/09/11	001365	1.906,03	17
Ufficio Mac371	r01622	Armário CONJ. ARMARIO P/ ESTAÇÃO SUPERINT. ONE ME	30/05/12	001680	1.595,28	24
Ufficio Mac371	r01632	Armário ARMARIO BAIXO MX MED.080X048X074 C/PORTAS	30/05/12	001715	847,97	24
Ufficio Mac56	r01633	Armário ARMARIO BAIXO MX MED.080X048X074 C/PORTAS	30/05/12	001745	847,97	24
Ufficio Mac371	r01634	Armário ARMARIO BAIXO MX MED.080X048X074 C/PORTAS	30/05/12	001775	847,97	24
Ufficio Mac371	r01635	Armário ARMARIO BAIXO MX MED.080X048X074 C/PORTAS	30/05/12	001789	847,97	24
Ufficio Mac371	r01636	Armário ARMARIO BAIXO MX MED.080X048X074 C/PORTAS	30/05/12	001790	847,97	21
Ufficio Mac56	r01637	Armário ARMARIO MEDIO MX MED.080X048X130 C/PORTAS	30/05/12	001808	1.133,60	21
Ufficio Mac56	r01638	Armário ARMARIO MEDIO MX MED.080X048X130 C/PORTAS	30/05/12	001809	1.133,60	21
Ufficio Mac56	r01639	Armário ARMARIO MEDIO MX MED.080X048X130 C/PORTAS	30/05/12	001810	1.133,60	21
Ufficio Mac56	r01640	Armário ARMARIO MEDIO MX MED.080X048X130 C/PORTAS	30/05/12	001811	1.133,60	21
Ufficio Mac56	r01641	Armário ARMARIO MEDIO MX MED.080X048X130 C/PORTAS	30/05/12	001812	1.133,60	21
Ufficio Mac56	r01642	Armário ARMARIO MEDIO MX MED.080X048X130 C/PORTAS	30/05/12	001813	1.133,60	21
Ufficio Mac56	r01643	Armário ARMARIO MEDIO MX MED.080X048X130 C/PORTAS	30/05/12	001906	1.133,60	24
Ufficio Mac56	r01644	Armário ARMARIO MEDIO MX MED.080X048X130 C/PORTAS	30/05/12	001908	1.133,60	21
Ufficio Mac56	r01645	Armário ARMARIO MEDIO MX MED.080X048X130 C/PORTAS	30/05/12	001909	1.133,60	21
Ufficio Mac56	r01646	Armário ARMARIO MEDIO MX MED.080X048X130 C/PORTAS	30/05/12	001910	1.133,60	21

ASSOCIAÇÃO DOS ARTISTAS AMIGOS DA PRAÇA — Página.: 58
Relação de bens com valores acumulados até - 12/24 — Índice.: 0,8287
11.416.041/0001-80 — Emissão: 17/02/25 10:40

Razão SociaGerencial	Bem	Descrição	Aquisição	Plaq.SP Es	Vlr.Origin	Local
Ufficio Mac56	r01647	Armário ARMARIO MEDIO MX MED.080X048X130 C/PORTAS	30/05/12	001911	1.133,60	24
Ufficio Mac56	r01648	Armário ARMARIO MEDIO MX MED.080X048X130 C/PORTAS	30/05/12	001912	1.133,49	21
Ufficio Mac56	r01649	Armário ARMARIO ALTO MX MED.080X048X160 C/PORTAS B	30/05/12	001681	1.360,31	21
Ufficio Mac56	r01650	Armário ARMARIO ALTO MX MED.080X048X160 C/PORTAS B	30/05/12	001709	1.360,31	24
Ufficio Mac56	r01651	Armário ARMARIO ALTO MX MED.080X048X160 C/PORTAS B	30/05/12	001710	1.360,31	24
Ufficio Mac371	r01652	Armário ARMARIO ALTO MX MED.080X048X160 C/PORTAS B	30/05/12	001737	1.360,31	24
Ufficio Mac371	r01653	Armário ARMARIO ALTO MX MED.080X048X160 C/PORTAS B	30/05/12	001774	1.360,31	24
Ufficio Mac371	r01654	Armário ARMARIO ALTO MX MED.080X048X160 C/PORTAS B	30/05/12	001791	1.360,31	21
Ufficio Mac56	r01655	Armário ARMARIO ALTO MX MED.080X048X160 C/PORTAS B	30/05/12	001794	1.360,31	21
Ufficio Mac56	r01656	Armário ARMARIO ALTO MX MED.080X048X160 C/PORTAS B	30/05/12	001795	1.360,31	21
Ufficio Mac56	r01657	Armário ARMARIO ALTO MX MED.080X048X160 C/PORTAS B	30/05/12	001796	1.360,31	21
Ufficio Mac56	r01658	Armário ARMARIO ALTO MX MED.080X048X160 C/PORTAS B	30/05/12	001797	1.360,31	21
Ufficio Mac56	r01659	Armário ARMARIO ALTO MX MED.080X048X160 C/PORTAS B	30/05/12	001798	1.360,31	21
Ufficio Mac371	r01660	Armário ARMARIO ALTO MX MED.080X048X160 C/PORTAS B	30/05/12	001799	1.360,31	21
Ufficio Mac56	r01661	Armário ARMARIO ALTO MX MED.080X048X160 C/PORTAS B	30/05/12	001800	1.360,31	21
Ufficio Mac56	r01662	Armário ARMARIO ALTO MX MED.080X048X160 C/PORTAS B	30/05/12	001801	1.360,31	22
Ufficio Mac56	r01663	Armário ARMARIO ALTO MX MED.080X048X160 C/PORTAS B	30/05/12	001802	1.360,31	21
Ufficio Mac56	r01664	Armário ARMARIO ALTO MX MED.080X048X160 C/PORTAS B	30/05/12	001803	1.360,31	21
Ufficio Mac56	r01665	Armário ARMARIO ALTO MX MED.080X048X160 C/PORTAS B	30/05/12	001804	1.360,31	28
Ufficio Mac56	r01666	Armário ARMARIO ALTO MX MED.080X048X160 C/PORTAS B	30/05/12	001805	1.360,31	21
Ufficio Mac56	r01667	Armário ARMARIO ALTO MX MED.080X048X160 C/PORTAS B	30/05/12	001806	1.360,31	21
Ufficio Mac371	r01668	Armário ARMARIO ALTO MX MED.080X048X160 C/PORTAS B	30/05/12	001807	1.360,45	21
Ufficio Mac56	r01669	Armário ARMARIO ALTO MX LOCKERMED.080X048X160 C/	30/05/12	001864	2.856,66	34
Ufficio Mac56	r01670	Armário ARMARIO ALTO MX LOCKERMED.080X048X160 C/	30/05/12	001865	2.856,66	32
Ufficio Mac56	r01671	Armário ARMARIO ALTO MX LOCKERMED.080X048X160 C/	30/05/12	001866	2.856,66	32
Ufficio Mac56	r01672	Armário ARMARIO ALTO MX LOCKERMED.080X048X160 C/	30/05/12	001867	2.856,67	34
61	01948	Armário Armário Armário baixo mx med. 080x048x074	01/09/12	000399	431,41	42
Ufficio Mac448	r02386	Armário Armario alto MX 0,80X 048X 160 com portas	18/12/13	002498	1.474,97	32
Acrildestac61	T02556P	Armário ARMARIO: PULPITO BARCELONA	19/03/14	002507	1.187,00	21
Itumex Comé61	t00147ç	Armário de aço Armário de ferro para guardar ferra	21/06/11	001311	615,00	34
Itumex Comé61	t00148ç	Armário de aço Armário de ferro para guardar ferra	21/06/11	001312	615,00	34
Itumex Comé61	t00150ç	Armário de aço Armário de ferro para guardar ferra	21/06/11	001314	615,00	34
Itumex Comé61	t00151ç	Armário de aço Armário de ferro para guardar ferra	21/06/11	001315	615,00	4
Itumex Comé61	t00152ç	Armário de aço Armário de ferro para guardar ferra	21/06/11	001316	615,00	34
Itumex Comé61	t00153ç	Armário de aço Armário de ferro para guardar ferra	21/06/11	001317	615,00	34
Itumex Comé61	t00154ç	Armário de aço Armário de ferro para guardar ferra	21/06/11	001318	615,00	34
Itumex Comé61	t00155ç	Armário de aço Armário de ferro para guardar ferra	22/06/11	001310	615,00	34
Itumex Comé61	t00156ç	Armário de aço Armário de ferro para guardar ferra	22/06/11	001319	615,00	34
61	00989	Armário de aço Armário gaveteirolante alto med. 04	01/04/10	002356	574,09	42

ASSOCIAÇÃO DOS ARTISTAS AMIGOS DA PRAÇA — Página.: 59
Relação de bens com valores acumulados até - 12/24 — Índice.: 0,8287
11.416.041/0001-80 — Emissão: 17/02/25 10:40

Razão SociaGerencial	Bem	Descrição	Aquisição	Plaq.SP Es	Vlr.Origin	Local
56	01021	Armário de aço Armário armário alto MX med. 080 x	01/10/09	000010	912,57	24
56	01022	Armário de aço Armário gaveteirolante alto med. 04	01/10/09	000005	507,76	42
282	01023	Armário de aço Armário armário alto MX med. 080 x	01/10/09	000033	912,57	14
61	01024	Armário de aço Armário gaveteirolante alto med. 04	01/10/09	000319	507,76	42
56	01025	Armário de aço Armário gaveteirolante alto med. 04	01/10/09	000316	888,74	32
744	01026	Armário de aço Armário armário baixo MX med. 080 x	01/10/09	000435	568,86	44
282	01027	Armário de aço Armário armário alto MX med. 080 x	01/10/09	000034	912,57	3
56	01028	Armário de aço Armário gaveteirolante alto med. 04	01/10/09	000323	507,76	34
282	01029	Armário de aço Armário armário baixo MX med. 080 x	01/10/09	000372	568,86	14
61	01030	Armário de aço Armário armário baixo MX med. 080 x	01/10/09	000717	568,86	34
61	01031	Armário de aço Armário armário baixo MX med. 080 x	01/10/09	000325	568,86	42
448	01032	Armário de aço Armário armário baixo MX med. 080 x	01/10/09	000716	568,86	32
61	01033	Armário de aço Armário armário baixo MX med. 080 x	01/10/09	000327	568,86	42
61	01034	Armário de aço Armário armário baixo MX med. 080 x	01/10/09	000330	568,86	34
61	01035	Armário de aço Armário armário baixo MX med. 080 x	01/10/09	000329	568,86	42
282	01036	Armário de aço Armário armário baixo MX med. 080 x	01/10/09	000546	568,86	14
61	01037	Armário de aço Armário armário baixo MX med. 080 x	01/10/09	000328	568,86	34
61	01038	Armário de aço Armário armário baixo MX med. 080 x	01/10/09	000326	568,86	42
56	01039	Armário de aço Armário armário baixo MX med. 080 x	01/10/09	000008	568,86	24
56	01040	Armário de aço Armário armário baixo MX med. 080 x	01/10/09	000006	568,86	14
282	01041	Armário de aço Armário armário alto MX med. 080 x	01/10/09	000436	912,57	14
56	01042	Armário de aço Armário armário alto MX med. 080 x	01/10/09	000426	912,57	41
56	01043	Armário de aço Armário armário alto MX med. 080 x	01/10/09	000368	912,57	21
70	01044	Armário de aço Armário armário alto MX med. 080 x	01/10/09	000370	912,57	41
56	01045	Armário de aço Armário armário alto MX med. 080 x	01/10/09	000193	912,57	41
282	01046	Armário de aço Armário armário alto MX med. 080 x	01/10/09	000030	912,57	14
282	01047	Armário de aço Armário armário alto MX med. 080 x	01/10/09	000032	912,57	14
282	01048	Armário de aço Armário armário alto MX med. 080 x	01/10/09	000031	912,57	14
80	01049	Armário de aço Armário armário alto MX med. 080 x	01/10/09	000295	912,57	17
56	01050	Armário de aço Armário armário alto MX med. 080 x	01/10/09	000424	912,57	41
282	01051	Armário de aço Armário gaveteirolante alto med. 04	01/10/09	000023	507,76	14
56	01052	Armário de aço Armário gaveteirolante alto med. 04	01/10/09	000198	507,76	24
56	01053	Armário de aço Armário gaveteirolante alto med. 04	01/10/09	000233	507,76	3
70	01054	Armário de aço Armário gaveteirolante alto med. 04	01/10/09	000392	507,76	42
282	01055	Armário de aço Armário gaveteirolante alto med. 04	01/10/09	000019	507,76	14
70	01056	Armário de aço Armário gaveteirolante alto med. 04	01/10/09	000429	507,76	43
448	01057	Armário de aço Armário gaveteirolante alto med. 04	01/10/09	000248	507,76	43
80	01058	Armário de aço Armário gaveteirolante alto med. 04	01/10/09	000290	507,76	17
187	01059	Armário de aço Armário gaveteirolante alto med. 04	01/10/09	000025	507,76	43

ASSOCIAÇÃO DOS ARTISTAS AMIGOS DA PRAÇA — Página.: 60
Relação de bens com valores acumulados até - 12/24 — Índice.: 0,8287
11.416.041/0001-80 — Emissão: 17/02/25 10:40

Razão Social	Gerencial	Bem	Descrição	Aquisição	Plaq.SP Es	Vlr.Origin	Local
	61	01060	Armário de aço Armário gaveteirolante alto med. 04	01/10/09	000321	507,76	34
	61	01061	Armário de aço Armário gaveteirolante alto med. 04	01/10/09	000318	507,76	32
	70	01062	Armário de aço Armário gaveteirolante alto med. 04	01/10/09	000545	507,76	43
	61	01063	Armário de aço Armário gaveteirolante alto med. 04	01/10/09	000317	507,76	44
	61	01064	Armário de aço Armário gaveteirolante alto med. 04	01/10/09	000320	507,76	34
	61	01065	Armário de aço Armário gaveteirolante alto med. 04	01/10/09	000324	507,76	42
	448	01066	Armário de aço Armário gaveteirolante alto med. 04	01/10/09	000192	507,76	32
	70	01067	Armário de aço Armário gaveteirolante alto med. 04	01/10/09	000427	507,76	32
	744	01068	Armário de aço Armário Armário baixo mx med. 080x0	01/04/10	000240	568,87	44
	80	01069	Armário de aço Armário Armário baixo mx med. 080x0	01/04/10	000297	568,87	38
	56	01070	Armário de aço Armário Armário baixo mx med. 080x0	01/04/10	000422	568,87	42
	54	01071	Armário de aço Armário Armário baixo mx med. 080x0	01/04/10	000359	568,87	43
	282	01072	Armário de aço Armário Armário baixo mx med. 080x0	01/04/10	000278	568,87	48
	80	01073	Armário de aço Armário Armário alto mx med. 080x04	01/04/10	000309	912,58	17
	56	01074	Armário de aço Armário Armário alto mx med. 080x04	01/04/10	000332	912,58	24
	282	01075	Armário de aço Armário Armário alto mx med. 080x04	01/04/10	000420	912,58	41
	61	01076	Armário de aço Armário Armário alto mx med. 080x04	01/04/10	000715	912,58	3
	56	01077	Armário de aço Armário Armário alto mx med. 080x04	01/04/10	000433	912,58	24
	744	01078	Armário de aço Armário Armário alto mx med. 080x04	01/04/10	000714	912,58	44
	56	01079	Armário de aço Armário Armário alto mx med. 080x04	01/04/10	000710	912,58	24
	61	01080	Armário de aço Armário Armário alto mx med. 080x04	01/04/10	000709	912,58	34
	282	01081	Armário de aço Armário Armário alto mx med. 080x04	01/04/10	000028	912,58	14
	56	01082	Armário de aço Armário Armário alto mx med. 080x04	01/04/10	000425	912,58	42
	70	01083	Armário de aço Armário Armário alto mx med. 080x04	01/04/10	000333	912,58	41
	70	01084	Armário de aço Armário Armário alto mx med. 080x04	01/04/10	000331	912,58	41
	57	01085	Armário de aço Armário Armário alto mx med. 080x04	01/04/10	000648	912,58	3
	282	01086	Armário de aço Armário Armário alto mx med. 080x04	01/04/10	000029	912,58	17
	56	01087	Armário de aço Armário Armário alto mx med. 080x04	01/04/10	000711	912,58	41
	57	01088	Armário de aço Armário Armário alto mx med. 080x04	01/04/10	000713	912,58	3
	56	01089	Armário de aço Armário Armário alto mx med. 080x04	01/04/10	000638	912,58	41
	448	01090	Armário de aço Armário Gaveteirolante alto med. 08	01/04/10	000024	507,76	32
	56	01091	Armário de aço Armário Gaveteirolante alto med. 08	01/04/10	000431	507,76	42
	282	01092	Armário de aço Armário Gaveteirolante alto med. 08	01/04/10	000367	507,76	14
	70	01093	Armário de aço Armário Gaveteirolante alto med. 08	01/04/10	000421	507,76	24
	56	01094	Armário de aço Armário Gaveteirolante alto med. 08	01/04/10	000237	507,76	43
	80	01095	Armário de aço Armário Gaveteirolante alto med. 08	01/04/10	000300	507,76	17
	80	01096	Armário de aço Armário Gaveteirolante alto med. 08	01/04/10	000305	507,76	17
	70	01097	Armário de aço Armário Gaveteirolante alto med. 08	01/04/10	000438	507,76	42
	61	01098	Armário de aço Armário Gaveteirolante alto med. 08	01/04/10	000731	507,76	34

ASSOCIAÇÃO DOS ARTISTAS AMIGOS DA PRAÇA — Página.: 61
Relação de bens com valores acumulados até - 12/24 — Índice.: 0,8287
11.416.041/0001-80 — Emissão: 17/02/25 10:40

Razão Social	Gerencial	Bem	Descrição	Aquisição	Plaq.SP Es	Vlr.Origin	Local
	61	01099	Armário de aço Armário Gaveteirolante alto med. 08	01/04/10	000730	507,76	21
	56	01100	Armário de aço Armário Gaveteirolante alto med. 08	01/04/10	000416	507,76	41
	56	01101	Armário de aço Armário Gaveteirolante alto med. 08	01/04/10	000322	507,76	37
	282	01102	Armário de aço Armário Gaveteirolante alto med. 08	01/04/10	000022	507,76	36
	744	01103	Armário de aço Armário Gaveteirolante alto med. 08	01/04/10	000728	507,76	44
	282	01104	Armário de aço Armário Gaveteirolante alto med. 08	01/04/10	000727	507,76	14
	282	01105	Armário de aço Armário Gaveteirolante alto med. 08	01/04/10	000020	507,76	14
	744	01106	Armário de aço Armário Gaveteirolante alto med. 08	01/04/10	000021	507,76	44
	61	01107	Armário de aço Armário Gaveteirolante alto med. 08	01/04/10	000729	507,76	24
	61	01108	Armário de aço Armário Gaveteirolante alto med. 08	01/04/10	000726	507,76	24
	371	01109	Armário de aço Armário Gaveteirolante alto med. 08	01/04/10	000430	507,76	14
	282	01110	Armário de aço Armário Gaveteirolante alto med. 08	01/04/10	000026	507,76	14
	54	01111	Armário de aço Armário Gaveteirolante alto med. 08	01/04/10	000360	507,76	43
	56	01112	Armário de aço Armário de aço Roupeiro de aço com	01/04/10	000637	333,45	9
	61	01113	Armário de aço Armário de aço Roupeiro de aço c/ 8	01/04/10	000705	592,80	48
	61	01114	Armário de aço Armário de aço Roupeiro de aço c/ 2	01/04/10	000663	266,00	34
	61	01115	Armário de aço Armário de aço Roupeiro de aço com	01/04/10	000645	333,45	34
	61	01116	Armário de aço Armário de aço Roupeiro de aço com	01/04/10	000644	333,45	29
	61	01117	Armário de aço Armário de aço Roupeiro de aço com	01/04/10	001155	333,45	34
	56	01118	Armário de aço Armário de aço Roupeiro de aço com	01/04/10	000636	333,45	9
	61	01119	Armário de aço Armário de aço Roupeiro de aço com	01/04/10	000647	333,45	29
	61	01120	Armário de aço Armário de aço Roupeiro de aço com	01/04/10	000646	333,45	48
	61	01121	Armário de aço Armário de aço Roupeiro de aço com	01/04/10	000659	333,45	29
	56	01122	Armário de aço Armário de aço Roupeiro de aço com	01/04/10	000862	333,45	21
	61	01123	Armário de aço Armário de aço Roupeiro de aço com	01/04/10	000990	333,45	48
	61	01124	Armário de aço Armário de aço Roupeiro de aço com	01/04/10	000994	333,45	34
	61	01125	Armário de aço Armário de aço Roupeiro de aço com	01/04/10	000661	333,45	34
	61	01126	Armário de aço Armário de aço Roupeiro de aço com	01/04/10	001164	333,45	34
	61	01127	Armário de aço Armário de aço Roupeiro de aço com	01/04/10	000402	333,45	21
	56	01128	Armário de aço Armário de aço Roupeiro de aço com	01/04/10	000660	333,45	21
	61	01129	Armário de aço Armário de aço Roupeiro de aço com	01/04/10	000664	333,45	29
	61	01130	Armário de aço Armário de aço Roupeiro de aço com	01/04/10	000706	333,45	34
	61	01131	Armário de aço Armário de aço Roupeiro de aço com	01/04/10	000702	333,45	34
	61	01132	Armário de aço Armário de aço Roupeiro de aço c/ 8	01/04/10	001163	592,80	48
	61	01133	Armário de aço Armário de aço Roupeiro de aço c/ 8	01/04/10	000989	592,80	34
Ufficio Mac	282	r02388	Armário de aço Armário alto MX med. 080 x 048 x 1	18/12/13	002500	775,52	14
Wtec Moveis	448	e02400s	Armário de aço Armario com portas de Vidro	17/12/13	002488	1.520,70	43
Rubens Coel	448	o03130o	Armário de aço CONJUNTO DE ESTANTE EM AÇO C/06	14/10/15	002640	204,99	43
Rubens Coel	448	o03131o	Armário de aço CONJUNTO DE ESTANTE EM AÇO C/06	14/10/15	002641	204,99	43

ASSOCIAÇÃO DOS ARTISTAS AMIGOS DA PRAÇA — Página.: 62
Relação de bens com valores acumulados até - 12/24 — Índice.: 0,8287
11.416.041/0001-80 — Emissão: 17/02/25 10:40

Razão Social	Gerencial	Bem	Descrição	Aquisição	Plaq.SP Es	Vlr.Origin	Local
Rubens Coel	448	o03132o	Armário de aço CONJUNTO DE ESTANTE EM AÇO C/06	14/10/15	002642	204,99	43
Rubens Coel	448	o03133o	Armário de aço CONJUNTO DE ESTANTE EM AÇO C/06	14/10/15	002643	204,99	43
Rubens Coel	448	o03134o	Armário de aço CONJUNTO DE ESTANTE EM AÇO C/06	14/10/15	002644	204,99	43
Rubens Coel	448	o03135o	Armário de aço CONJUNTO DE ESTANTE EM AÇO C/06	14/10/15	002645	204,99	43
Rubens Coel	448	o03136o	Armário de aço CONJUNTO DE ESTANTE EM AÇO C/06	14/10/15	002646	204,99	43
Rubens Coel	448	o03137o	Armário de aço CONJUNTO DE ESTANTE EM AÇO C/06	14/10/15	002647	204,99	43
Rubens Coel	448	o03138o	Armário de aço CONJUNTO DE ESTANTE EM AÇO C/06	14/10/15	002648	204,99	43
Rubens Coel	448	o03139o	Armário de aço CONJUNTO DE ESTANTE EM AÇO C/06	14/10/15	002649	204,99	43
Casa dos Be	61	01341	Bebedouro Bebedouros	13/01/12	001495	1.207,00	9
Casa dos Be	61	01342	Bebedouro Bebedouros	13/01/12	001496	1.207,00	9
Casa dos Be	61	01343	Bebedouro Bebedouros	13/01/12	001497	644,00	9
Casa dos Be	61	01344	Bebedouro Bebedouros	13/01/12	001498	644,00	9
Casa dos Be	61	01345	Bebedouro Bebedouros	13/01/12	001499	644,00	9
Casa dos Be	61	01346	Bebedouro Bebedouros	13/01/12	001500	644,00	9
Kit Filter	61	e02384r	Bebedouro BEBEDOURO REFRIG. GNF2000	19/12/13	002102	580,00	9
Sandra Suel	61	s02945	Bebedouro Bebedouros	10/10/14		579,00	9
Sandra Suel	61	s02946	Bebedouro Bebedouros	10/10/14		579,00	9
Sandra Suel	61	s02947	Bebedouro Bebedouros	10/10/14		579,00	9
Sandra Suel	61	s02948	Bebedouro Bebedouros	10/10/14		579,00	9
Sandra Suel	61	s02949	Bebedouro Bebedouros	10/10/14		579,00	9
Sandra Suel	61	s02950	Bebedouro Bebedouros	10/10/14		579,00	9
Naoko Metal	56	A02038P	Rack Painel de RK-3U	29/10/12	002162	210,70	29
Naoko Metal	56	A02039P	Rack Painel de RK-3U	29/10/12	002163	210,70	21
Naoko Metal	56	A02040P	Rack Painel de RK-3U	29/10/12	002164	210,70	21
Naoko Metal	56	A02041P	Rack Painel de RK-3U	29/10/12	002165	210,70	21
Naoko Metal	56	A02042P	Rack Painel de RK-3U	29/10/12	002166	210,70	25
Naoko Metal	56	A02043P	Rack Painel de RK-3U	29/10/12	002167	210,70	25
Naoko Metal	56	A02044P	Rack Painel de RK-3U	29/10/12	002168	210,70	25
Naoko Metal	56	A02045P	Rack Painel de RK-3U	29/10/12	002169	210,70	29
Naoko Metal	56	A02046P	Rack Painel de RK-3U	29/10/12	002170	210,70	29
Naoko Metal	56	A02047P	Rack Painel de RK-3U	29/10/12	002171	210,70	23
Naoko Metal	56	A02048P	Rack Painel de RK-3U	29/10/12	002172	210,70	23
Naoko Metal	56	A02049P	Rack Painel de RK-3U	29/10/12	002173	210,70	23
Naoko Metal	56	A02050P	Rack Painel de RK-3U	29/10/12	002174	210,70	23
VR Comercio	56	m02051	Rack Rack padrão 19"	20/10/12	002108	730,00	27
VR Comercio	56	m02052	Rack Rack padrão 19"	20/10/12	002109	730,00	29
VR Comercio	56	m02053	Rack Rack padrão 19"	20/10/12	002152	730,00	25
PM Cofres L	56	00025	Cofre Office Cofre para documentos e valores	14/04/11	001195	679,00	24
PM Cofres L	52	00026	Cofre Office Cofre para documentos e valores	14/04/11	001194	679,00	14

ASSOCIAÇÃO DOS ARTISTAS AMIGOS DA PRAÇA — Página.: 63
Relação de bens com valores acumulados até - 12/24 — Índice.: 0,8287
11.416.041/0001-80 — Emissão: 17/02/25 10:40

Razão SociaGerencial	Bem	Descrição	Aquisição	Plaq.SP	Es	Vlr.Origin	Local
Teknoval In56	C00033c	Contentor Cap 1200 Litros Container para lixo reci	13/05/11	001187		1.276,00	34
Teknoval In56	C00034c	Contentor Cap 1200 Litros Container para lixo reci	13/05/11	001188		1.276,00	34
Teknoval In56	C00035c	Contentor Cap 1200 Litros Container para lixo reci	13/05/11	001189		1.276,00	34
Ponto Frio.57	i01201t	Fogão Fogão 4 bocas	06/09/11	001337		445,55	4
Ponto Frio.57	i02970t	Fogão Fogão 4 bocas	06/09/11			445,55	4
57	02994	Fogão fogão 2B	30/06/15	002637		123,90	4
Nadia Rataj56	01215	Conjunto de mesa e Pontrona Conjunto de cadeiras e	15/12/11	001472		1.390,00	34
Nadia Rataj56	01458	Conjunto de mesa e Pontrona Conjunto de cadeiras e	03/04/12	001565		1.390,00	24
Nadia Rataj56	01939	Conjunto de mesa e Pontrona conjunto especifico: m	11/09/12	002040		820,00	24
Nadia Rataj56	01216	Bancos banco de alúmino para jardim	15/12/11	001473		620,00	24
Nadia Rataj56	01217	Bancos banco de alúmino para jardim	15/12/11	001474		620,00	24
Playtech Au56	e02265r	Bancos BANCO PREMIUM TR 25	28/11/13	002386		99,20	28
Antonio Mar61	025196	Bancos BANCO COMPENSADO - 9,50M X 0,45 X 0,45	30/12/13			600,00	0
Antonio Mar61	025206	Bancos BANCO COMPENSADO	30/12/13			700,00	0
Antonio Mar61	025216	Bancos BANCO COMPENSADO	30/12/13			700,00	0
Antonio Mar61	025226	Bancos BANCO COMPENSADO	30/12/13			700,00	0
Antonio Mar61	025236	Bancos BANCO COMPENSADO	30/12/13			700,00	0
Antonio Mar61	025246	Bancos BANCO COMPENSADO	30/12/13			700,00	0
Antonio Mar61	025256	Bancos BANCO COMPENSADO	30/12/13			700,00	0
Antonio Mar61	025266	Bancos BANCO COMPENSADO	30/12/13			700,00	0
Antonio Mar61	025276	Bancos BANCO COMPENSADO	30/12/13			700,00	0
Antonio Mar61	025286	Bancos BANCO COMPENSADO	30/12/13			700,00	0
Antonio Mar61	025296	Bancos BANCO COMPENSADO	30/12/13			700,00	0
Antonio Mar61	025306	Bancos BANCO COMPENSADO	30/12/13			700,00	0
Antonio Mar61	025316	Bancos BANCO COMPENSADO	30/12/13			700,00	0
Antonio Mar61	025326	Bancos BANCO COMPENSADO	30/12/13			700,00	0
Antonio Mar61	025336	Bancos BANCO COMPENSADO	30/12/13			700,00	0
Antonio Mar61	025346	Bancos BANCO COMPENSADO	30/12/13			700,00	0
Antonio Mar61	025356	Bancos BANCO COMPENSADO	30/12/13			700,00	0
Antonio Mar61	025366	Bancos BANCO COMPENSADO	30/12/13			700,00	0
Antonio Mar61	025376	Bancos BANCO COMPENSADO	30/12/13			700,00	0
Antonio Mar61	025386	Bancos BANCO COMPENSADO	30/12/13			700,00	0
Antonio Mar61	025396	Bancos BANCO COMPENSADO	30/12/13			700,00	0
Antonio Mar61	025406	Bancos BANCO COMPENSADO	30/12/13			700,00	0
Antonio Mar61	025416	Bancos BANCO COMPENSADO	30/12/13			700,00	0
Antonio Mar61	025426	Bancos BANCO COMPENSADO	30/12/13			700,00	0
Antonio Mar61	025436	Bancos BANCO COMPENSADO	30/12/13			700,00	0
Antonio Mar61	025446	Bancos BANCO COMPENSADO 2	30/12/13			1.550,00	0
Antonio Mar61	025456	Bancos BANCO COMPENSADO 2	30/12/13			1.550,00	0

ASSOCIAÇÃO DOS ARTISTAS AMIGOS DA PRAÇA — Página.: 64
Relação de bens com valores acumulados até - 12/24 — Índice.: 0,8287
11.416.041/0001-80 — Emissão: 17/02/25 10:40

Razão SociaGerencial	Bem	Descrição	Aquisição	Plaq.SP	Es	Vlr.Origin	Local
Antonio Mar61	025466	Bancos BANCO COMPENSADO 3	30/12/13			1.500,00	0
Antonio Mar61	025536	Bancos Ref. a bancos	30/12/13			425,00	0
Asttecom Te56	01349T	Pabx PABX	02/01/12	001502		5.244,00	21
Asttecom Te56	01875T	Pabx Voice Painel	11/07/12	001990		599,00	21
Rita de Cas56	a01352u	Conjunto de Andaime Conjunto de Andaime	16/01/12	001503		901,00	21
Rita de Cas56	a01780u	Conjunto de Andaime Conjunto de Andaime	08/06/12	001946		51,91	21
Rita de Cas56	a01781u	Conjunto de Andaime Conjunto de Andaime	08/06/12	001947		51,91	21
Rita de Cas56	a01782u	Conjunto de Andaime Conjunto de Andaime	08/06/12	001948		51,91	21
Rita de Cas56	a01783u	Conjunto de Andaime Conjunto de Andaime	08/06/12	001949		51,91	21
Rita de Cas56	a01784u	Conjunto de Andaime Conjunto de Andaime	08/06/12	001950		51,91	21
Rita de Cas56	a01785u	Conjunto de Andaime Conjunto de Andaime	08/06/12	001951		51,91	21
Rita de Cas56	a01786u	Conjunto de Andaime Conjunto de Andaime	08/06/12	001952		51,91	21
Rita de Cas56	a01787u	Conjunto de Andaime Conjunto de Andaime	08/06/12	001953		51,91	21
Rita de Cas56	a01788u	Conjunto de Andaime Conjunto de Andaime	08/06/12	001954		51,91	21
Rita de Cas56	a01789u	Conjunto de Andaime Conjunto de Andaime	08/06/12	001955		51,91	21
Rita de Cas56	a01790u	Conjunto de Andaime Conjunto de Andaime	08/06/12	001956		51,90	21
Biccaplast 448	d01361s	Estante Estante Dupla 2,0	31/01/12	001504		658,00	32
Biccaplast 448	d01362s	Estante Estante Dupla 2,0	31/01/12	001505		658,00	32
Biccaplast 448	d01363s	Estante Estante Dupla 2,0	31/01/12	001506		658,00	32
Biccaplast 448	d01364s	Estante Estante Dupla 2,0	31/01/12	001507		658,00	32
Biccaplast 448	d01365s	Estante Estante Dupla 2,0	31/01/12	001508		658,00	32
Biccaplast 448	d01366s	Estante Estante Dupla 2,0	31/01/12	001509		658,00	32
Biccaplast 448	d01367s	Estante Estante Dupla 2,0	31/01/12	001510		658,00	32
Biccaplast 448	d01368s	Estante Estante Dupla 2,0	31/01/12	001511		658,00	32
Biccaplast 448	d01369s	Estante Estante Kids Simples 1,42	31/01/12	001512		378,00	32
Biccaplast 448	d01370s	Estante Estante Simples 2,0	31/01/12	001513		441,00	32
Biccaplast 448	d01371s	Estante Estante Simples 2,0	31/01/12	001514		441,00	43
Biccaplast 448	d01372s	Estante Estante Simples 2,0	31/01/12	001515		441,00	32
Biccaplast 448	d01373s	Estante Estante Simples 2,0	31/01/12	001516		441,00	32
Biccaplast 448	d01374s	Estante Estante Simples 2,0	31/01/12	001517		441,00	32
Biccaplast 448	d01375s	Estante Estante Simples 2,0	31/01/12	001518		441,00	32
Biccaplast 448	d01376s	Estante Estante Simples 2,0	31/01/12	001519		441,00	32
Biccaplast 448	d01377s	Estante Estante Simples 2,0	31/01/12	001520		441,00	32
Rubens Coel448	o03148o	Estante Estante Simples 2,0	13/04/16	002653		214,29	43
Rubens Coel448	o03149o	Estante Estante Simples 2,0	13/04/16	002654		214,29	24
Rubens Coel448	o03150o	Estante Estante Simples 2,0	13/04/16	002656		214,29	43
Rubens Coel448	o03151o	Estante Estante Simples 2,0	13/04/16	002525		214,29	43
Rubens Coel448	o03152o	Estante Estante Simples 2,0	13/04/16	002657		214,29	43
Rubens Coel448	o03153o	Estante Estante Simples 2,0	13/04/16	002658		214,29	43

ASSOCIAÇÃO DOS ARTISTAS AMIGOS DA PRAÇA — Página.: 65
Relação de bens com valores acumulados até - 12/24 — Índice.: 0,8287
11.416.041/0001-80 — Emissão: 17/02/25 10:40

Razão SociaGerencial	Bem	Descrição	Aquisição	Plaq.SP	Es	Vlr.Origin	Local
Rubens Coel448	o03154o	Estante Estante Simples 2,0	13/04/16	002659		214,29	43
Rubens Coel448	o03155o	Estante Estante Simples 2,0	13/04/16	002660		214,29	43
Rubens Coel448	o03156o	Estante Estante Simples 2,0	13/04/16	002661		214,29	43
Rubens Coel448	o03157o	Estante Estante Simples 2,0	13/04/16	002662		214,29	43
Pollo Movei70	r20104o	Estante Estante aço Estante Biblioteca de PAREDE c	13/09/24	003743		819,29	32
Pollo Movei70	r20105o	Estante Estante aço Estante Biblioteca de PAREDE c	13/09/24	003744		819,29	32
Pollo Movei70	r20106o	Estante Estante aço Estante Biblioteca de PAREDE c	13/09/24	003745		819,30	32
Vento Tec V56	s01405	Ventilador de Coluna Cromado Ventilador de Coluna	15/02/12	001526		369,00	34
Vento Tec V56	s01406	Ventilador de Coluna Cromado Ventilador de Coluna	15/02/12	001527		369,00	34
Vento Tec V56	s01407	Ventilador de Coluna Cromado Ventilador de Coluna	15/02/12	001528		369,00	34
Vento Tec V56	s01408	Ventilador de Coluna Cromado Ventilador de Coluna	15/02/12	001529		369,00	34
Vento Tec V56	s01409	Ventilador de Coluna Cromado Ventilador de Coluna	15/02/12	001530		369,00	41
Vento Tec V56	s01410	Ventilador de Coluna Cromado Ventilador de Coluna	15/02/12	001531		369,00	34
Vento Tec V56	s01411	Ventilador de Coluna Cromado Ventilador de Coluna	15/02/12	001532		369,00	34
Vento Tec V61	s01412	Ventilador de Coluna Cromado Ventilador de Coluna	15/02/12	001533		369,00	34
Vento Tec V56	s01413	Ventilador de Coluna Cromado Ventilador de Coluna	15/02/12	001534		369,00	43
Vento Tec V80	s01414	Ventilador de Coluna Cromado Ventilador de Coluna	15/02/12	001535		369,00	38
Vento Tec V80	s01415	Ventilador de Coluna Cromado Ventilador de Coluna	15/02/12	001536		369,00	43
Vento Tec V56	s01416	Ventilador de Coluna Cromado Ventilador de Coluna	15/02/12	001537		369,00	34
Vento Tec V56	s01417	Ventilador de Coluna Cromado Ventilador de Coluna	15/02/12	001538		369,00	34
Vento Tec V56	s01418	Ventilador de Coluna Cromado Ventilador de Coluna	15/02/12	001539		369,00	34
Vento Tec V56	s01419	Ventilador de Coluna Cromado Ventilador de Coluna	15/02/12	002815		369,00	14
Metalurgica56	a02102	Ventilador de Coluna Cromado Ventilador de Coluna	24/04/13	002814		375,00	14
Metalurgica56	a02103	Ventilador de Coluna Cromado Ventilador de Coluna	24/04/13	002813		375,00	14
Brilho Arte56	e01437i	Tela Retratil Tela Retrátil (tela de projeção)	20/03/12	001557		370,00	21
Brilho Arte56	e01438i	Tela Retratil Tela Retrátil (tela de projeção)	20/03/12	001558		370,00	21
Brilho Arte56	e01439i	Tela Retratil Tela Retrátil (tela de projeção)	20/03/12	001559		370,00	34
Brilho Arte56	e01440i	Tela Retratil Tela Retrátil (tela de projeção)	20/03/12	001560		370,00	34
Brilho Arte56	e01441i	Tela Retratil Tela Retrátil (tela de projeção)	20/03/12	001561		370,00	34
Brilho Arte56	e01442i	Tela Retratil Tela Retrátil (tela de projeção)	20/03/12	001562		370,00	34
Telas Tech 56	e02558A	Tela Retratil Tela Retrátil (tela de projeção)	08/04/14	002510		2.410,00	0
Nova Pontoc56	01445	Refrigerador Refrigerador 300 L - Consul	03/05/12	001679		901,55	21
Lojas Colom56	01446i	Refrigerador Refrigerador 80L - Retrô Azul - Brast	03/05/12	001678		779,00	24
Magazine Lu57	00012	Forno Microondas Forno Microondas	20/04/17	002801		363,89	4
Magazine Lu57	00013	Forno Microondas Forno Microondas	20/04/17	002802		363,89	4
Nova Pontoc56	01447	Forno Microondas Forno Microondas	20/04/12	001676		208,05	21
Via Varejo 57	02557	Forno Microondas F MIC 31L ELECTROLUX ,EF41 110V B	26/03/14	002508		399,00	4
Via Varejo 56	02579	Forno Microondas F MIC 30L LG MS3048G 110V BC	16/06/14	002518		399,00	0
Via Varejo 56	03030	Forno Microondas Forno Microondas	25/08/15	002638		349,00	4

ASSOCIAÇÃO DOS ARTISTAS AMIGOS DA PRAÇA — Página.: 66
Relação de bens com valores acumulados até - 12/24 — Índice.: 0,8287
11.416.041/0001-80 — Emissão: 17/02/25 10:40

Razão SociaGerencial	Bem	Descrição	Aquisição	Plaq.SP Es	Vlr.Origin	Local
Via Varejo 56	03031	Forno Microondas Forno Microondas	25/08/15	002639	349,00	21
Magazine Lu56	01459	Lavadora de Pressão Lavadora de Alta Pressão	26/04/12	001677	700,32	21
Etec Com. d56	M01560n	Enceradeira Enceradeira Industrial	11/05/12	001915	875,00	21
Agt Comerci56	a02054s	Enceradeira Enceradeira Industrial	08/11/12	002176	1.092,90	21
Supricorp S61	00028	Quadros Branco Comun - Lousa Quadro Branco	15/05/17	002707	489,00	21
Supricorp S61	00029	Quadros Branco Comun - Lousa Quadro Branco	15/05/17	002708	489,00	21
Supricorp S61	00030	Quadros Branco Comun - Lousa Quadro Branco	15/05/17	002709	489,00	21
Supricorp S61	00031	Quadros Branco Comun - Lousa Quadro Branco	15/05/17	002710	489,00	21
Companhia B61	d01565d	Quadros Branco Comun - Lousa Quadro Branco Comum e	15/05/12	001916	355,00	9
Companhia B61	d01566d	Quadros Branco Comun - Lousa Quadro Branco Comum e	15/05/12	001917	355,00	9
Companhia B61	d01567d	Quadros Branco Comun - Lousa Quadro Branco Comum e	15/05/12	001918	355,00	9
Companhia B61	d01568d	Quadros Branco Comun - Lousa Quadro Branco Comum e	15/05/12	001919	355,00	9
Companhia B61	d01569d	Quadros Branco Comun - Lousa Quadro Branco Comum e	15/05/12	001920	355,00	21
Companhia B61	d01570d	Quadros Branco Comun - Lousa Quadro Branco Comum e	15/05/12	001921	355,00	34
Companhia B61	d01571d	Quadros Branco Comun - Lousa Quadro Branco Comum e	15/05/12	001922	355,00	34
Companhia B61	d02021d	Quadros Branco Comun - Lousa Quadro Branco Comum e	18/10/12	002107	365,00	9
Supricorp S56	02971	Quadros Branco Comun - Lousa Quadro Branco	10/05/17	002701	489,00	21
Supricorp S56	02972	Quadros Branco Comun - Lousa Quadro Branco	10/05/17	002702	489,00	21
Supricorp S56	02973	Quadros Branco Comun - Lousa Quadro Branco	10/05/17	002703	489,00	21
Supricorp S56	02974	Quadros Branco Comun - Lousa Quadro Branco	10/05/17	002704	489,00	21
Supricorp S56	02975	Quadros Branco Comun - Lousa Quadro Branco	10/05/17	002705	489,00	21
Supricorp S56	02976	Quadros Branco Comun - Lousa Quadro Branco	10/05/17	002706	489,00	21
Nadia Rataj56	01563	Conjunto London Conjunto de cadeiras e mesa de alu	24/05/12	001926	1.390,00	21
Nadia Rataj56	01562	Bancon London banco de alúmino para jardim	24/05/12	001927	620,00	21
Ufficio Mac371	r01575	Divisórias Piso Teto Div Piso Teto Painel Modulo D	30/05/12	001695	13.603,59	24
Ufficio Mac371	r01576	Divisórias Piso Teto Div Piso Teto Painel Modulo D	30/05/12	001784	13.603,59	24
Ufficio Mac371	r01577	Divisórias Piso Teto Div Piso Teto Painel Modulo D	30/05/12	001785	13.603,59	24
Ufficio Mac371	r01578	Divisórias Piso Teto Div Piso Teto Painel Modulo D	30/05/12	001786	13.603,59	24
Ufficio Mac371	r01579	Divisórias Piso Teto Div Piso Teto Painel Modulo 3	30/05/12	001686	5.182,80	24
Ufficio Mac371	r01580	Divisórias Piso Teto Div Piso Teto Painel Modulo 3	30/05/12	001699	5.182,80	24
Ufficio Mac371	r01581	Divisórias Piso Teto Div Piso Teto Painel Modulo 3	30/05/12	001716	5.182,80	24
Ufficio Mac371	r01582	Divisórias Piso Teto Div Piso Teto Painel Modulo 3	30/05/12	001728	5.182,80	24
Ufficio Mac56	r01583	Divisórias Piso Teto Div Piso Teto Painel Modulo 3	30/05/12	001765	5.182,84	24
Ufficio Mac371	r01584	Portas/Divisórias Porta PS-6 Comun 090 para Piso T	30/05/12	001702	3.174,28	24
Ufficio Mac371	r01585	Portas/Divisórias Porta PS-6 Comun 090 para Piso T	30/05/12	001703	3.174,25	24
Ufficio Mac371	r01586	Portas/Divisórias Porta PS-6 Comun 090 para Piso T	30/05/12	001704	3.174,25	24
Ufficio Mac371	r01587	Portas/Divisórias Porta PS-6 Comun 090 para Piso T	30/05/12	001705	3.174,25	24
Ufficio Mac371	r01588	Portas/Divisórias Porta PS-6 Comun 090 para Piso T	30/05/12	001706	3.174,25	24
Vibrason Te56	c02026a	Portas/Divisórias Porta VSPF com visor	26/10/12	002149	3.248,00	21

ASSOCIAÇÃO DOS ARTISTAS AMIGOS DA PRAÇA — Página.: 67
Relação de bens com valores acumulados até - 12/24 — Índice.: 0,8287
11.416.041/0001-80 — Emissão: 17/02/25 10:40

Razão SociaGerencial	Bem	Descrição	Aquisição	Plaq.SP Es	Vlr.Origin	Local
Vibrason Te56	c02027a	Portas/Divisórias Porta VSPF com visor	26/10/12	002150	3.248,00	21
Vibrason Te56	c02028a	Portas/Divisórias Porta VSPF com visor	26/10/12	002151	3.248,00	21
Ufficio Mac56	r01596	Abafador p/mesa ABAFADOR P/ MESA MED. 070X038X1,5R	30/05/12	001834	174,57	43
Ufficio Mac56	r01597	Abafador p/mesa ABAFADOR P/ MESA MED. 070X038X1,5R	30/05/12	001835	174,57	43
Ufficio Mac56	r01598	Abafador p/mesa ABAFADOR P/ MESA MED. 070X038X1,5R	30/05/12	001836	174,57	43
Ufficio Mac56	r01599	Abafador p/mesa ABAFADOR P/ MESA MED. 070X038X1,5R	30/05/12	001837	174,57	43
Ufficio Mac56	r01600	Abafador p/mesa ABAFADOR P/ MESA MED. 070X038X1,5R	30/05/12	001838	174,57	43
Ufficio Mac56	r01601	Abafador p/mesa ABAFADOR P/ MESA MED. 070X038X1,5R	30/05/12	001839	174,57	43
Ufficio Mac56	r01602	Abafador p/mesa ABAFADOR P/ MESA MED. 070X038X1,5R	30/05/12	001840	174,57	43
Ufficio Mac56	r01603	Abafador p/mesa ABAFADOR P/ MESA MED. 070X038X1,5R	30/05/12	001841	174,57	43
Ufficio Mac56	r01604	Abafador p/mesa ABAFADOR P/ MESA MED. 070X038X1,5R	30/05/12	001842	174,57	43
Ufficio Mac56	r01605	Abafador p/mesa ABAFADOR P/ MESA MED. 070X038X1,5R	30/05/12		174,60	43
Ufficio Mac56	r01623	CONJ. DE TAMPO P/ESTACAO CONJ. TAMPO P/ ESTACAO SU	30/05/12	001680	1.595,28	21
Ufficio Mac56	r01674	Gaveteiro GAVETEIRO FIXO 2 GAVETAS MED.032X048X034	30/05/12	001907	337,95	21
Ufficio Mac371	r01675	Gaveteiro GAVETEIRO VOLANTE ALTO MED 032X050X068 B	30/05/12	001682	715,24	21
Ufficio Mac56	r01676	Gaveteiro GAVETEIRO VOLANTE ALTO MED 032X050X068 B	30/05/12	001707	715,24	24
Ufficio Mac371	r01677	Gaveteiro GAVETEIRO VOLANTE ALTO MED 032X050X068 B	30/05/12	001708	715,24	21
Ufficio Mac56	r01678	Gaveteiro GAVETEIRO VOLANTE ALTO MED 032X050X068 B	30/05/12	001832	715,24	21
Ufficio Mac56	r01679	Gaveteiro GAVETEIRO VOLANTE ALTO MED 032X050X068 B	30/05/12	001833	715,24	21
Ufficio Mac744	r01680	Gaveteiro GAVETEIRO VOLANTE ALTO MED 032X050X068 B	30/05/12	001886	715,24	44
Ufficio Mac56	r01681	Gaveteiro GAVETEIRO VOLANTE ALTO MED 032X050X068 B	30/05/12	001887	715,24	21
Ufficio Mac371	r01682	Gaveteiro GAVETEIRO VOLANTE ALTO MED 032X050X068 B	30/05/12	001738	715,24	24
Ufficio Mac56	r01683	Gaveteiro GAVETEIRO VOLANTE ALTO MED 032X050X068 B	30/05/12	001914	715,24	9
Ufficio Mac56	r02387	Gaveteiro Gaveteiro Volante alto 032X 050X 068 4 g	18/12/13	002499	775,53	0
Ufficio Mac56	r01684	Biombos BIOMBO 80MM 110X060 / ALUM (CE,BP,RF) (CE,	30/05/12	001884	643,69	24
Ufficio Mac56	r01685	Biombos BIOMBO 80MM 110X060 / ALUM (CE,BP,RF) (CE,	30/05/12	001885	643,69	24
Ufficio Mac56	r01686	Biombos BIOMBO 80MM 110X080 / ALUM (CE,BP,RF) (CE,	30/05/12	001880	734,47	24
Ufficio Mac56	r01687	Biombos BIOMBO 80MM 110X080 / ALUM (CE,BP,RF) (CE,	30/05/12	001881	734,47	24
Ufficio Mac56	r01688	Biombos BIOMBO 80MM 110X080 / ALUM (CE,BP,RF) (CE,	30/05/12	001882	734,47	24
Ufficio Mac56	r01689	Biombos BIOMBO 80MM 110X080 / ALUM (CE,BP,RF) (CE,	30/05/12	001883	734,47	24
Ufficio Mac56	r01690	Biombos BIOMBO 80MM 110X080 / ALUM (CE,BP,RF) (CE,	30/05/12	001901	734,47	24
Ufficio Mac56	r01691	Biombos BIOMBO 80MM 110X080 / ALUM (CE,BP,RF) (CE,	30/05/12	001902	734,50	24
Ufficio Mac56	r01692	Biombos BIOMBO 80MM 110X100 / ALUM (CE,BP,RF) (CE,	30/05/12	001903	825,24	24
Ufficio Mac56	r01701	Biombos TERMINAL BIOMBO 80MM MED. 110/ALUM	30/05/12	001894	76,49	34
Ufficio Mac56	r01702	Biombos TERMINAL BIOMBO 80MM MED. 110/ALUM (BALCAO	30/05/12	002522	76,49	24
Ufficio Mac56	r01703	Biombos TERMINAL BIOMBO 80MM MED. 110/ALUM	30/05/12	001898	76,49	24
Ufficio Mac56	r01704	Biombos TERMINAL BIOMBO 80MM MED. 110/ALUM	30/05/12	001899	76,50	21
Ufficio Mac56	r01705	Biombos COLUNA BIOMBO 80MM EM L MED.110/ALUM	30/05/12	001892	194,87	24
Ufficio Mac56	r01706	Biombos COLUNA BIOMBO 80MM EM L MED.110/ALUM	30/05/12	001893	194,87	24

ASSOCIAÇÃO DOS ARTISTAS AMIGOS DA PRAÇA — Página.: 68
Relação de bens com valores acumulados até - 12/24 — Índice.: 0,8287
11.416.041/0001-80 — Emissão: 17/02/25 10:40

Razão SociaGerencial	Bem	Descrição	Aquisição	Plaq.SP Es	Vlr.Origin	Local
Ufficio Mac56	r01707	Biombos COLUNA BIOMBO 80MM EM L MED.110/ALUM	30/05/12	001900	194,87	24
C G T de Ol56	E02563	Biombos Biombo	21/05/14	002514	480,00	0
C G T de Ol56	E02564	Biombos Biombo	21/05/14		480,00	0
Ufficio Mac56	r01693	Balcao - Superior SUP. DE TRAB. RETANG. MED. 160X0	30/05/12	001888	328,61	34
Ufficio Mac56	r01694	Balcao - Superior SUP. DE TRAB. RETANG. MED. 160X0	30/05/12	001889	328,61	34
Ufficio Mac56	r01695	Balcao - Superior SUP. BALCAO MED. 160X040BCO ALUM	30/05/12	001890	166,66	34
Ufficio Mac56	r01696	Balcao - Superior SUP. BALCAO MED. 160X040BCO ALUM	30/05/12	001891	166,67	34
Ufficio Mac56	r01697	Balcao - Superior SUP. BALCAO MED. 180X040BCO ALUM	30/05/12	001904	174,99	21
Ufficio Mac56	r01764	Sofa SOFA PETRA 2 LUGARES COURO ECO PRETO	30/05/12	001746	2.303,03	24
Ufficio Mac56	r01765	Sofa SOFA PETRA 2 LUGARES COURO ECO PRETO	30/05/12	001747	2.303,03	24
Ufficio Mac56	r01766	Sofa SOFA PETRA 2 LUGARES COURO ECO PRETO	30/05/12	001748	2.303,03	34
Inovar Comé56	t01792	Bituqueira Eco Bituqueira	01/06/12	001940	270,00	21
Inovar Comé56	t01793	Bituqueira Eco Bituqueira	01/06/12	001941	270,00	21
Inovar Comé56	t01794	Bituqueira Eco Bituqueira	01/06/12	001942	270,00	34
Inovar Comé56	t01795	Bituqueira Eco Bituqueira	01/06/12	001943	270,00	34
Inovar Comé56	t01796	Bituqueira Eco Bituqueira	01/06/12	001944	270,00	4
Inovar Comé56	t01797	Bituqueira Eco Bituqueira	01/06/12	001945	270,00	9
Asc Sistema56	a00001	Licença de uso do software Licença de uso do siste	01/10/10		3.600,00	34
Asc Sistema56	a00002	Licença de uso do software Licença de uso do softw	01/10/10		11.820,00	34
Asc Softwar56	ç00004d	Licença de uso do software Upgrade para 300 Colabo	21/09/10		2.178,00	34
Assisdesign56	M00006	Licença de uso do software Licença de Uso de Softw	22/06/17	002698	5.000,00	35
Asc Softwar56	ç00008d	Licença de uso do software LICENÇA SISTEMAS RADAR	24/10/17	002360	7.963,00	0
Assisdesign448	M00032	Licença de uso do software SISTEMA WEBSITE - BIBLI	17/05/17	002687	5.000,00	32
56	00042	Licença de uso do software LICENÇAS DE BITDEFFENDE	04/05/17	002698	4.600,00	35
Assisdesign56	M00045	Licença de uso do software Construcao Programa Web	15/12/17	002811	450,00	0
Asc Softwar56	ç00185d	Licença de uso do software LICENÇA DE USO DO SISTE	05/07/11		2.370,00	34
Contempory 56	a01203	Licença de uso do software CESSÃO DE USO DE SISTEM	18/10/11		3.000,00	43
DMSS Softwa80	01207	Licença de uso do software CESSÃO DE LICENÇA DE US	27/10/11		7.382,22	43
Asc Softwar56	ç01318d	Licença de uso do software LICENÇA DE USO SISTEMA	01/12/11		1.245,00	34
Asc Softwar56	ç01319d	Licença de uso do software LICENÇA DE USO SISTEMAS	01/12/11		4.355,00	34
Esyworld Si56	n01428t	Licença de uso do software Licença Kaspersky Busi	16/02/12		3.250,00	34
Assisdesign56	M01561	Licença de uso do software Licença de Uso de Softw	18/07/17	002698	5.000,00	0
Officer Dis56	01589t	Licença de uso do software ADOLIC 9211626-LIGHTROO	22/05/12	001928	419,48	34
Officer Dis56	01590t	Licença de uso do software ADOLIC 9211626 PHOTOSHO	22/05/12	001929	1.726,30	34
Officer Dis56	01591t	Licença de uso do software ADOLIC 9211626 - INDESI	22/05/12	001931	1.726,30	34
Officer Dis56	01592t	Licença de uso do software ADOLIC 9211626 - INDESI	22/05/12	001930	1.726,30	34
Officer Dis56	01593t	Licença de uso do software ADOLIC 9211626 - INDESI	22/05/12	001932	1.726,30	34
Officer Dis56	01594t	Licença de uso do software ADOLIC 9211626 PREMIERE	22/05/12	001933	2.317,78	34
Officer Dis56	01595t	Licença de uso do software ADOLIC 9211627 ILLUSTRA	22/05/12	001934	1.477,88	34

ASSOCIAÇÃO DOS ARTISTAS AMIGOS DA PRAÇA — Página.: 69
Relação de bens com valores acumulados até - 12/24 — Índice.: 0,8287
11.416.041/0001-80 — Emissão: 17/02/25 10:40

Razão SociaGerencial	Bem	Descrição	Aquisição	Plaq.SP	Es	Vlr.Origin	Local
Nexcode Inf56	t01845	Licença de uso do software LICENÇA DE SOFWARE NEXC	13/06/12			5.536,00	21
Officer Dis70	01876t	Licença de uso do software LICENÇA DE ADOLIC 92162	01/07/12	001988		1.831,91	34
Officer Dis70	01877t	Licença de uso do software LICENÇA DE ADOLIC 92162	01/07/12	001989		1.831,91	34
Saraiva e S56	/01930	Licença de uso do software LICENÇA MICROSOFT OFFI	24/08/12	002039		501,99	24
Nexcode Inf61	t01957	Licença de uso do software LICENÇA DE SOFT NEXCODE	21/09/12			3.776,00	34
Esyworld Si56	n02096t	Licença de uso do software Anti Virus: Kaspersky B	07/03/13	002219		3.610,00	34
Quanta Bras56	c02255E	Licença de uso do software UP PROTOOLS hdx 16X16 S	01/11/13	002383		5.657,83	28
Quanta Bras56	c02256E	Licença de uso do software UP PROTOOLS hdx 16X16 S	01/11/13	002384		32.619,87	28
Quanta Bras56	c02257E	Licença de uso do software PACE ILO 2	01/11/13	002385		300,00	28
56	02317	Licença de uso do software SOFTWARE WINDOWS 7 PROF	29/11/13			354,41	0
56	02318	Licença de uso do software SOFTWARE WINDOWS 7 PROF	29/11/13			354,41	0
56	02319	Licença de uso do software SOFTWARE WINDOWS 7 PROF	29/11/13			354,41	0
56	02320	Licença de uso do software SOFTWARE WINDOWS 7 PROF	29/11/13			354,41	0
56	02321	Licença de uso do software SOFTWARE WINDOWS 7 PROF	29/11/13			354,41	0
56	02322	Licença de uso do software SOFTWARE WINDOWS 7 PROF	29/11/13			354,41	0
56	02323	Licença de uso do software SOFTWARE WINDOWS 7 PROF	29/11/13			354,41	0
56	02324	Licença de uso do software SOFTWARE WINDOWS 7 PROF	29/11/13			354,41	0
56	02325	Licença de uso do software SOFTWARE WINDOWS 7 PROF	29/11/13			354,41	0
56	02326	Licença de uso do software SOFTWARE WINDOWS 7 PROF	29/11/13			354,41	0
56	02327	Licença de uso do software SOFTWARE WINDOWS 7 PROF	29/11/13			354,41	0
56	02328	Licença de uso do software SOFTWARE WINDOWS 7 PROF	29/11/13			354,41	0
56	02329	Licença de uso do software SOFTWARE WINDOWS 7 PROF	29/11/13			354,41	0
56	02330	Licença de uso do software SOFTWARE WINDOWS 7 PROF	29/11/13			354,41	0
56	02331	Licença de uso do software SOFTWARE WINDOWS 7 PROF	29/11/13			354,41	0
56	02332	Licença de uso do software SOFTWARE WINDOWS 7 PROF	29/11/13			354,41	0
56	02333	Licença de uso do software SOFTWARE WINDOWS 7 PROF	29/11/13			354,41	0
56	02334	Licença de uso do software SOFTWARE WINDOWS 7 PROF	29/11/13			354,41	0
56	02335	Licença de uso do software SOFTWARE WINDOWS 7 PROF	29/11/13			354,41	0
56	02336	Licença de uso do software SOFTWARE WINDOWS 7 PROF	29/11/13			354,41	0
56	02337	Licença de uso do software SOFTWARE WINDOWS 7 PROF	29/11/13			354,41	0
56	02338	Licença de uso do software SOFTWARE WINDOWS 7 PROF	29/11/13			354,41	0
56	02339	Licença de uso do software SOFTWARE WINDOWS 7 PROF	29/11/13			354,41	0
56	02340	Licença de uso do software SOFTWARE WINDOWS 7 PROF	29/11/13			354,41	0
56	02341	Licença de uso do software SOFTWARE WINDOWS 7 PROF	29/11/13			354,41	0
56	02342	Licença de uso do software SOFTWARE WINDOWS 7 PROF	29/11/13			354,41	0
56	02343	Licença de uso do software SOFTWARE WINDOWS 7 PROF	29/11/13			354,41	0
56	02344	Licença de uso do software SOFTWARE WINDOWS 7 PROF	29/11/13			354,41	0
56	02345	Licença de uso do software SOFTWARE WINDOWS 7 PROF	29/11/13			354,41	0
56	02346	Licença de uso do software SOFTWARE WINDOWS 7 PROF	29/11/13			354,58	0

ASSOCIAÇÃO DOS ARTISTAS AMIGOS DA PRAÇA — Página.: 70
Relação de bens com valores acumulados até - 12/24 — Índice.: 0,8287
11.416.041/0001-80 — Emissão: 17/02/25 10:40

Razão SociaGerencial	Bem	Descrição	Aquisição	Plaq.SP	Es	Vlr.Origin	Local
56	02347	Licença de uso do software SOFTWARE MICROSOFT OFIC	29/11/13			377,18	0
56	02348	Licença de uso do software SOFTWARE MICROSOFT OFIC	29/11/13			377,18	0
56	02349	Licença de uso do software SOFTWARE MICROSOFT OFIC	29/11/13			377,18	0
56	02350	Licença de uso do software SOFTWARE MICROSOFT OFIC	29/11/13			377,18	0
56	02351	Licença de uso do software SOFTWARE MICROSOFT OFIC	29/11/13			377,18	0
56	02352	Licença de uso do software SOFTWARE MICROSOFT OFIC	29/11/13			377,18	0
56	02353	Licença de uso do software SOFTWARE MICROSOFT OFIC	29/11/13			377,18	0
56	02354	Licença de uso do software SOFTWARE MICROSOFT OFIC	29/11/13			377,18	0
56	02355	Licença de uso do software SOFTWARE MICROSOFT OFIC	29/11/13			377,18	0
56	02356	Licença de uso do software SOFTWARE MICROSOFT OFIC	29/11/13			377,18	0
56	02357	Licença de uso do software SOFTWARE MICROSOFT OFIC	29/11/13			377,18	0
56	02358	Licença de uso do software SOFTWARE MICROSOFT OFIC	29/11/13			377,18	0
56	02359	Licença de uso do software SOFTWARE MICROSOFT OFIC	29/11/13			377,18	0
56	02360	Licença de uso do software SOFTWARE MICROSOFT OFIC	29/11/13			377,18	0
56	02361	Licença de uso do software SOFTWARE MICROSOFT OFIC	29/11/13			377,18	0
56	02362	Licença de uso do software SOFTWARE MICROSOFT OFIC	29/11/13			377,18	0
56	02363	Licença de uso do software SOFTWARE MICROSOFT OFIC	29/11/13			377,18	0
56	02364	Licença de uso do software SOFTWARE MICROSOFT OFIC	29/11/13			377,18	0
56	02365	Licença de uso do software SOFTWARE MICROSOFT OFIC	29/11/13			377,18	0
56	02366	Licença de uso do software SOFTWARE MICROSOFT OFIC	29/11/13			377,18	0
56	02367	Licença de uso do software SOFTWARE MICROSOFT OFIC	29/11/13			377,18	0
56	02368	Licença de uso do software SOFTWARE MICROSOFT OFIC	29/11/13			377,18	0
56	02369	Licença de uso do software SOFTWARE MICROSOFT OFIC	29/11/13			377,18	0
56	02370	Licença de uso do software SOFTWARE MICROSOFT OFIC	29/11/13			377,18	0
56	02371	Licença de uso do software SOFTWARE MICROSOFT OFIC	29/11/13			377,18	0
56	02372	Licença de uso do software SOFTWARE MICROSOFT OFIC	29/11/13			377,18	0
56	02373	Licença de uso do software SOFTWARE MICROSOFT OFIC	29/11/13			377,18	0
56	02374	Licença de uso do software SOFTWARE MICROSOFT OFIC	29/11/13			377,18	0
56	02375	Licença de uso do software SOFTWARE MICROSOFT OFIC	29/11/13			377,18	0
56	02376	Licença de uso do software SOFTWARE MICROSOFT OFIC	29/11/13			377,31	0
56	02431	Licença de uso do software SOFTWARE WINDOWS 7 PROF	09/12/13			354,42	0
56	02432	Licença de uso do software SOFTWARE WINDOWS 7 PROF	09/12/13			354,42	0
56	02433	Licença de uso do software SOFTWARE WINDOWS 7 PROF	09/12/13			354,42	0
56	02434	Licença de uso do software SOFTWARE WINDOWS 7 PROF	09/12/13			354,42	0
907	02435	Licença de uso do software SOFTWARE WINDOWS 7 PROF	09/12/13			354,42	35
56	02436	Licença de uso do software SOFTWARE WINDOWS 7 PROF	09/12/13			354,42	0
56	02437	Licença de uso do software SOFTWARE WINDOWS 7 PROF	09/12/13			354,42	0
56	02438	Licença de uso do software SOFTWARE WINDOWS 7 PROF	09/12/13			354,42	0
56	02439	Licença de uso do software SOFTWARE WINDOWS 7 PROF	09/12/13			354,42	0

ASSOCIAÇÃO DOS ARTISTAS AMIGOS DA PRAÇA — Página.: 71
Relação de bens com valores acumulados até - 12/24 — Índice.: 0,8287
11.416.041/0001-80 — Emissão: 17/02/25 10:40

Razão SociaGerencial	Bem	Descrição	Aquisição	Plaq.SP	Es	Vlr.Origin	Local
56	02440	Licença de uso do software SOFTWARE WINDOWS 7 PROF	09/12/13			354,42	0
56	02441	Licença de uso do software SOFTWARE WINDOWS 7 PROF	09/12/13			354,42	0
56	02442	Licença de uso do software SOFTWARE WINDOWS 7 PROF	09/12/13			354,42	0
56	02443	Licença de uso do software SOFTWARE WINDOWS 7 PROF	09/12/13			354,42	0
56	02444	Licença de uso do software SOFTWARE WINDOWS 7 PROF	09/12/13			354,42	0
56	02445	Licença de uso do software SOFTWARE WINDOWS 7 PROF	09/12/13			354,42	0
56	02446	Licença de uso do software SOFTWARE WINDOWS 7 PROF	09/12/13			354,42	0
56	02447	Licença de uso do software SOFTWARE WINDOWS 7 PROF	09/12/13			354,42	0
56	02448	Licença de uso do software SOFTWARE WINDOWS 7 PROF	09/12/13			354,42	0
56	02449	Licença de uso do software SOFTWARE WINDOWS 7 PROF	09/12/13			354,42	0
56	02450	Licença de uso do software SOFTWARE WINDOWS 7 PROF	09/12/13			354,42	0
56	02451	Licença de uso do software SOFTWARE WINDOWS 7 PROF	09/12/13			354,42	0
56	02452	Licença de uso do software SOFTWARE WINDOWS 7 PROF	09/12/13			354,42	0
56	02453	Licença de uso do software SOFTWARE WINDOWS 7 PROF	09/12/13			354,42	0
56	02454	Licença de uso do software SOFTWARE WINDOWS 7 PROF	09/12/13			354,42	0
56	02455	Licença de uso do software SOFTWARE WINDOWS 7 PROF	09/12/13			354,42	0
56	02456	Licença de uso do software SOFTWARE WINDOWS 7 PROF	09/12/13			354,42	0
56	02457	Licença de uso do software SOFTWARE WINDOWS 7 PROF	09/12/13			354,42	0
56	02458	Licença de uso do software SOFTWARE WINDOWS 7 PROF	09/12/13			354,42	0
56	02459	Licença de uso do software SOFTWARE WINDOWS 7 PROF	09/12/13			354,42	0
910	02460	Licença de uso do software SOFTWARE WINDOWS 7 PROF	09/12/13			354,29	35
56	02461	Licença de uso do software SOFTWARE MICROSOFT OFIC	09/12/13			377,18	0
56	02462	Licença de uso do software SOFTWARE MICROSOFT OFIC	09/12/13			377,18	0
56	02463	Licença de uso do software SOFTWARE MICROSOFT OFIC	09/12/13			377,18	0
56	02464	Licença de uso do software SOFTWARE MICROSOFT OFIC	09/12/13			377,18	0
56	02465	Licença de uso do software SOFTWARE MICROSOFT OFIC	09/12/13			377,18	0
56	02466	Licença de uso do software SOFTWARE MICROSOFT OFIC	09/12/13			377,18	0
56	02467	Licença de uso do software SOFTWARE MICROSOFT OFIC	09/12/13			377,18	0
56	02468	Licença de uso do software SOFTWARE MICROSOFT OFIC	09/12/13			377,18	0
56	02469	Licença de uso do software SOFTWARE MICROSOFT OFIC	09/12/13			377,18	0
56	02470	Licença de uso do software SOFTWARE MICROSOFT OFIC	09/12/13			377,18	0
56	02471	Licença de uso do software SOFTWARE MICROSOFT OFIC	09/12/13			377,18	0
56	02472	Licença de uso do software SOFTWARE MICROSOFT OFIC	09/12/13			377,18	0
56	02473	Licença de uso do software SOFTWARE MICROSOFT OFIC	09/12/13			377,18	0
56	02474	Licença de uso do software SOFTWARE MICROSOFT OFIC	09/12/13			377,18	0
56	02475	Licença de uso do software SOFTWARE MICROSOFT OFIC	09/12/13			377,18	0
56	02476	Licença de uso do software SOFTWARE MICROSOFT OFIC	09/12/13			377,18	0
56	02477	Licença de uso do software SOFTWARE MICROSOFT OFIC	09/12/13			377,18	0
56	02478	Licença de uso do software SOFTWARE MICROSOFT OFIC	09/12/13			377,18	0

ASSOCIAÇÃO DOS ARTISTAS AMIGOS DA PRAÇA Página.: 72

Relação de bens com valores acumulados até - 12/24 Índice.: 0,8287

11.416.041/0001-80 Emissão: 17/02/25 10:40

Razão Socia	Gerencial	Bem	Descrição	Aquisição	Plaq.SP	Es	Vlr.Origin	Local
	56	02479	Licença de uso do software SOFTWARE MICROSOFT OFIC	09/12/13			377,18	0
	904	02480	Licença de uso do software SOFTWARE MICROSOFT OFIC	09/12/13			377,18	35
	56	02481	Licença de uso do software SOFTWARE MICROSOFT OFIC	09/12/13			377,18	0
	56	02482	Licença de uso do software SOFTWARE MICROSOFT OFIC	09/12/13			377,18	0
	56	02483	Licença de uso do software SOFTWARE MICROSOFT OFIC	09/12/13			377,18	0
	56	02484	Licença de uso do software SOFTWARE MICROSOFT OFIC	09/12/13			377,18	0
	56	02485	Licença de uso do software SOFTWARE MICROSOFT OFIC	09/12/13			377,18	0
	56	02486	Licença de uso do software SOFTWARE MICROSOFT OFIC	09/12/13			377,18	0
	56	02487	Licença de uso do software SOFTWARE MICROSOFT OFIC	09/12/13			377,18	0
	56	02488	Licença de uso do software SOFTWARE MICROSOFT OFIC	09/12/13			377,18	0
	56	02489	Licença de uso do software SOFTWARE MICROSOFT OFIC	09/12/13			377,18	0
	56	02490	Licença de uso do software SOFTWARE MICROSOFT OFIC	09/12/13			377,31	0
Witix Solut	70	t02670i	Licença de uso do software REPOSITORIO VIRTUAL SEG	19/05/20			1.759,50	0
Ubiquiti Br	56	c02683	Licença de uso do software UDM-PRO-BR - UNIFI DREA	05/02/24	003039		3.658,01	35
Ubiquiti Br	56	c02685	Licença de uso do software UACC-CM-RJ45-1G - MODUL	05/02/24	003038		358,00	35
	56	03162	Licença de uso do software Licença de Uso de Softw	20/04/16	003162		3.450,00	34
Rentsoft In	70	L03182	Licença de uso do software LICENÇA DE USO SISTEMA	04/07/16	002675		2.240,00	3
Witix Solut	56	t03183i	Licença de uso do software Projeto Plataforma Meet	23/10/20	002860		706,87	0
Rentsoft In	70	L03184	Licença de uso do software LICENÇA DE USO - SISTEM	01/08/16	002676		2.240,00	43
Witix Solut	56	t03185i	Licença de uso do software Projeto Plataforma Meet	30/11/20	002860		706,87	0
Witix Solut	56	t03186i	Licença de uso do software Projeto Plataforma Meet	15/12/20	002860		2.406,87	0
Witix Solut	56	t03188i	Licença de uso do software Projeto Plataforma Meet	23/09/20			706,87	0
Witix Solut	56	t03189i	Licença de uso do software Projeto Plataforma Meet	24/08/20			3.045,00	0
Assisdesign	56	M03217	Licença de uso do software Construcao Programa Web	15/12/17	002807		5.000,00	0
Witix Solut	56	t03228i	Licença de uso do software CRIAÇÃO DE REPOSITARIO	21/07/20	002847		4.105,50	0
Asc Servico	56	T20097	Licença de uso do software ANTI VIRUS - GRAVITYZON	01/07/24	003149		8.602,00	35

7. RELAÇÃO DOS SERVIDORES E FUNCIONÁRIOS PÚBLICOS CEDIDOS À OS

AO TRIBUNAL DE CONTAS DO ESTADO DE SÃO PAULO

Ref.: DECLARAÇÃO

A **ASSOCIAÇÃO DOS ARTISTAS AMIGOS DA PRAÇA**, pessoa jurídica de direito privado, inscrita no CNPJ/MF sob o n.º 11.416.041/0001-80, qualificada como Organização Social de Cultura nos termos da Lei Complementar Estadual n. 846/98, responsável pela gestão operacionalização da **SP Escola de Teatro – Centro de Formação das Artes do Palco**, com sede e foro no Município de São Paulo, Estado de São Paulo, à Av. Rangel Pestana, 2.401, Brás, CEP 03001-000, neste ato representada na forma de seu Estatuto Social, **DECLARA**, para os devidos fins e sob as penas da lei, que:

- Não possui servidores e ou funcionários públicos cedidos pelo Poder Público.

São Paulo, 27 de fevereiro de 2025

IVAM CABRAL
DIRETOR EXECUTIVO

8. RELAÇÃO NOMINAL DOS EMPREGADOS ADMITIDOS OU MANTIDOS COM RECURSOS DO CG

RELAÇÃO DOS EMPREGADOS ADMITIDOS OU MANTIDOS COM RECURSOS DO CONTRATO DE GESTÃO					INCISO XIII ARTIGO 117
Nº	NOME	DATA DE ADMISSÃO	DATA DE DEMISSÃO	CARGO	VALOR GLOBAL DISPENDIDO NO ANO
1	ALESSANDRO RIBEIRO	08/03/2016		GERENTE ADM FINANCEIRO I	R$235.305,66
2	ANA CLARA DE CASTRO RIBEIRO	03/07/2023	04/03/2024	ASSISTENTE DE COMUNICAÇÃO I	R$13.172,62
3	ANA CLARA MASCARENHAS DE ANDRADE	06/02/2023		ASSISTENTE DE PROJETOS V	R$40.776,66
4	ANA CLARA PRADO SILVA	22/04/2024		ASSISTENTE DE COMUNICAÇÃO I	R$27.429,03
5	ANA KEI BALLABIO OSERA	05/08/2024		ASSISTENTE DE COMUNICAÇÃO I	R$16.161,71
6	ANA PAULA BARBOSA	24/09/2015		ANALISTA DE RH JR II	R$60.448,00
7	ANDRESSA PEREIRA DIAS CHAVES	05/06/2023		ASSISTENTE ADM BIBLIOTECA II	R$45.028,58
8	ANDREW WALLACE BEZERRA MARCOLINO	02/12/2024		AUXILIAR DE OPERAÇÃO IV	R$2.516,85
9	AYRA FLORES	05/02/2024		AUXILIAR DE OPERAÇÃO IV	R$28.179,20
10	BEATRIZ MAISHA DE SOUZA MATOS	25/03/2024		AUXILIAR ADM BIBLIOTECA IV	R$23.847,05
11	CAIO CEZAR DE SOUSA DIAS	04/03/2024		AUXILIAR DE OPERAÇÃO IV	R$26.487,40
12	CAMILA CARVALHO XAVIER	17/06/2024		ESTAGIARIO(A) ADMINISTRACAO	R$6.966,67
13	CARLOS ALEXANDRE GUIDA DE CAMARGO	13/01/2020		ASSISTENTE ADM PRODUÇÃO I	R$33.807,20
14	CARLOS HENRIQUE RIBEIRO DE MELLO	26/08/2019		ANALISTA DE COMUNICAÇÃO JR V	R$82.502,34
15	CIBELE CUSTÓDIO DA SILVA	01/09/2011		SECRETÁRIA V	R$117.546,81
16	CLAUDINEY FRANCISCO TEIXEIRA DE ARRUDA	08/04/2024		AUXILIAR DE OPERAÇÃO IV	R$22.811,45
17	CLEOMARA DE PARIS REGOZO	01/07/2009	Licenciada	GERENTE DE PROJETOS I	R$ -
18	DAVID ALMEIDA GODOI	16/03/2020	03/10/2024	ASSISTENTE ADM PEDAGÓGICO I	R$34.994,45
19	DENNYS GONCALVES LEITE	16/03/2020		ASSISTENTE ADM PRODUÇÃO I	R$41.954,67
20	DERLISE DA SILVA RIBEIRO	06/02/2019		ASSISTENTE ADM PEDAGÓGICO I	R$37.807,00
21	DIANA ESTEVES RODRIGUES	11/04/2022		RECEPCIONISTA IV	R$31.774,00
22	DIONE LEAL	01/06/2012		ANALISTA PEDAGÓGICO SR II	R$107.789,00
23	ELEN DE FATIMA LONDERO	03/05/2010		ASSESSORA DE DESENV.INSTIT.IV	R$184.275,81
24	ELISABETH SILVA LOPES	01/03/2023		GERENTE PEDAGÓGICO I	R$224.706,34
25	EMERSON FERNANDES RODRIGUES	12/02/2010		ASSISTENTE ADM PRODUÇÃO V	R$58.223,67
26	ETHIENY KAREN PEREIRA FERREIRA	01/09/2023	01/07/2024	ASSISTENTE DE COMUNICAÇÃO I	R$23.030,36
27	FELIPE DOS SANTOS MORENO	07/08/2018		ASSISTENTE DE TI IV	R$40.056,66
28	FERNANDO SILVA SAMPAIO	20/01/2020		TÉCNICO GRAVAÇÃO DE ÁUDIO II	R$46.788,34
29	FLAVIO DUARTE VIEIRA	01/03/2010	14/10/2024	ASSISTENTE ADM PRODUÇÃO V	R$68.994,00
30	FRANCISCO MOREIRA TURBIANI	01/10/2013		FORMADOR PL IV	R$98.318,31
31	GUILHERME BONFANTI PIEDADE	04/08/2009		COORDENADOR PEDAGÓGICO V	R$188.396,09
32	GUILHERME DEARO VIEIRA SANTOS	16/03/2023		ANALISTA DE COMUNICAÇÃO PL III	R$91.180,34
33	GUSTAVO SOARES FERREIRA	08/03/2010		PRODUTOR CULTURAL PL III	R$101.907,91
34	HEIDE ELLEN SOARES LINS	03/06/2014		ASSISTENTE ADM PEDAGÓGICO IV	R$57.718,54
35	HELIA MARIA ARAUJO LOPES	01/09/2023		ASSISTENTE ADM PRODUÇÃO I	R$35.104,10
36	HUGO POSSOLO DE SOVERAL NETO	04/08/2014		COORDENADOR PEDAGÓGICO V	R$188.396,09
37	INGRID SOARES DE OLIVEIRA	03/06/2019		ASSISTENTE ADM PRODUÇÃO I	R$33.796,77
38	IVAM CABRAL	11/11/2017	29/02/2024	DIRETOR EXECUTIVO	R$53.396,00
39	IVAM CABRAL	01/03/2024		DIRETOR EXECUTIVO	R$300.798,33
40	IVAN SZOBOSZLAY	01/10/2010		CONTADOR II	R$143.968,66
41	JOAO RODRIGO VEDOVATO MARTINS	13/07/2016		ANALISTA DE PROJETOS PL III	R$91.187,34
42	JOSE CARLOS SERRONI	04/08/2009		COORDENADOR PEDAGÓGICO V	R$218.167,20
43	JOSÉ DE ARIMATÉIA GUTEMBERG	05/09/2022		ASSISTENTE ADM PRODUÇÃO I	R$41.491,67
44	JOSE EDUARDO MACHADO	02/05/2023		ANALISTA CONTABIL SR I	R$94.185,33
45	JOSE PAULO HENRIQUE GOMES CANUTO	04/03/2020		ASSISTENTE ADMINISTRATIVO III	R$51.793,72
46	JOSE RICARDO PETTINE	09/03/2010	15/10/2024	GERENTE DE PRODUÇÃO	R$162.847,77
47	JOSEILTON ALMEIDA GUEDES	01/03/2010	01/02/2024	ASSISTENTE ADM PRODUÇÃO IV	R$20.842,93
48	KAMYLLY VITORIA DE JESUS	26/02/2024		JOVEM APRENDIZ-ADM	R$11.000,00
49	KARINA MENDES DO AMPARO	06/05/2024	04/12/2024	ESTAGIARIO(A) BIBLIOTECONOMIA	R$8.133,32
50	KAWANY VITORIA DE CASTRO	26/02/2024	04/03/2024	JOVEM APRENDIZ-ADM	R$140,00
51	MAIARA FACCO CICUTT	21/06/2023		ANALISTA DE COMPRAS JR I	R$54.153,89
52	MARCIA DAILYN OLIVEIRA DA SILVA	23/10/2020		ASSISTENTE ADMINISTRATIVO I	R$34.524,04
53	MARCIO AQUILES FIAMENGUI	09/06/2014		ASSESSOR REL.INT. EDT.PAR III	R$159.923,34
54	MARIA CLAUDIA SALLOTI	01/06/2021		ANALISTA DE CONTRATOS JR II	R$67.105,60
55	MARICI SALOMAO	04/08/2009		COORDENADOR PEDAGÓGICO V	R$49.591,73

Nº	NOME	DATA DE ADMISSÃO	DATA DE DEMISSÃO	CARGO	VALOR GLOBAL DISPENDIDO NO ANO
55	MARICI SALOMAO	04/08/2009		COORDENADOR PEDAGÓGICO V	R$49.591,73
56	MARIO SIMAO PEREIRA	05/04/2018		CONTROLLER II	R$143.968,67
57	MAURICIO CARLOS PARONI DE CASTRO	20/02/2013		ASSESSOR DE CONTEUDO V	R$187.128,36
58	MIGUEL ARCANJO PRADO DE OLIVEIRA	01/09/2020	19/09/2024	COORDENADOR PROJ ESPECIAIS III	R$137.181,72
59	MONICA MADUREIRO	03/11/2022		BIBLIOTECARIO(A) II	R$65.466,45
60	NOME SOCIAL: VICTORIA MAYA NOGUEIRA	03/09/2024		RECEPCIONISTA IV	R$10.227,20
61	PRISCILA CAMARGO NUNES FERREIRA	15/03/2021		ASSISTENTE ADMINISTRATIVO I	R$41.570,33
62	RACHEL ESTEFANNY DA SILVA ALMEIDA	18/03/2024	16/09/2024	JOVEM APRENDIZ-ADM	R$6.250,00
63	RAUL CARLOS PEREIRA BARRETTO FILHO	10/08/2009		COORDENADOR PEDAGÓGICO V	R$188.396,09
64	RENATO JOSE CONSORTI	29/03/2010		ASSESSOR DE DIRETORIA	R$214.282,00
65	RODOLFO VAZQUEZ GARCIA	03/08/2009		COORDENADOR PEDAGÓGICO V	R$188.396,09
66	RODRIGO SOUSA BARROS	09/09/2019		ASSISTENTE ADM PEDAGÓGICO IV	R$55.809,33
67	ROGERIO DE SOUZA DIAS	02/03/2015		AUXILIAR DE OPERAÇÃO IV	R$-
68	RUAN CARLOS DE CARVALHO VALENTIM	01/06/2022	12/08/2024	AUXILIAR DE OPERAÇÃO IV	R$26.398,95
69	SABRINA GONÇALVES SALES DOS SANTOS	15/03/2021		ASSISTENTE ADMINISTRATIVO I	R$40.550,65
70	SOFIA DA SILVA BEZERRA	04/11/2024		JOVEM APRENDIZ-ADM	R$2.066,67
71	SOLANGE CONCEICAO CEZAR CORREIA	02/03/2023		ASSISTENTE ADMINISTRATIVO I	R$36.218,97
72	TALIYAH DIAS DE SOUSA	02/05/2023	25/07/2024	RECEPCIONISTA IV	R$24.596,53
73	TÂMARA DAVID DE OLIVEIRA SOUSA	17/02/2023		COORDENADOR PEDAGÓGICO III	R$142.258,58
74	TELUMI HELEN YAMANAKA	01/02/2010		FORMADOR PL IV	R$98.318,31
75	TIAGO COSTA PEREIRA	13/05/2024		ESTAGIARIO(A) ADMINISTRACAO	R$8.266,67
76	VANESSA GODOY	08/03/2010		ANALISTA FINANCEIRO JR IV	R$73.687,33
77	VINICIUS GOMES DA SILVA	16/09/2024		AUXILIAR DE OPERAÇÃO IV	R$9.188,50
78	VIVIANE RAMOS DE SOUZA	01/02/2010		FORMADOR PL IV	R$98.318,31
79	WELLEN MARIA DE SANTANA SILVA	05/02/2024		RECEPCIONISTA IV	R$28.164,05
80	ZELIA ALMEIDA OLIVEIRA	03/02/2010		ASSISTENTE ADMINISTRATIVO II	R$13.550,95
VALOR					**R$5.881.711,26**

São Paulo, 27 de fevereiro de 2025

IVAM CABRAL
DIRETOR EXECUTIVO

ALESSANDRO RIBEIRO
GERENTE ADMINISTRATIVO-FINANCEIRO

9. DEMONSTRATIVO DAS EVENTUAIS AJUDAS DE CUSTO PAGAS AOS MEMBROS DO CONSELHO

A **ASSOCIAÇÃO DOS ARTISTAS AMIGOS DA PRAÇA**, pessoa jurídica de direito privado, inscrita no CNPJ/MF sob o nº 11.416.041/0001-80, qualificada como Organização Social de Cultura nos termos da Lei Complementar Estadual nº 846/98, responsável pela gestão e operacionalização da **SP Escola de Teatro** – Centro de Formação das Artes do Palco, com sede e foro no município de São Paulo (SP), à Av. Rangel Pestana, 2.401, Brás, CEP 03001-000, neste ato representada na forma de seu Estatuto Social, DECLARA, para os devidos fins conforme inciso XIV do artigo 136 da IN nº 01/2020 que:

- Não pagou nenhum tipo de ajuda de custo aos membros do Conselho de Administração da Entidade.

São Paulo, 27 de fevereiro de 2025

IVAM CABRAL
DIRETOR EXECUTIVO

10. CONCILIAÇÃO BANCÁRIA

BANCO:	Brasil S A
AGÊNCIA:	1511-3 - Mooca
TIPO DA CONTA:	Corrente
A) - SALDO DO EXTRATO NO ÚLTIMO DIA DO MÊS - DEZ/2024	
Conta Movimento 19.385-2	77,45
Conta Movimento 19.388-7	9.840,58
Conta Movimento 19.386-0	186,29
Conta Movimento 19.387-9	77.260,26
B) DÉBITOS LANÇADOS NO RAZÃO, NÃO LANÇADOS PELO BANCO	0,00
C) CRÉDITOS LANÇADOS NO RAZÃO, NÃO LANÇADOS PELO BANCO	0,00
D) DÉBITOS LANÇADOS PELO BANCO, NÃO LANÇADOS NO RAZÃO	0,00
E) CRÉDITOS LANÇADOS PELO BANCO, NÃO LANÇADOS NO RAZÃO	0,00
F) SALDO DO RAZÃO AJUSTADO (A - B + C - D + E)	87.364,58
G) SALDO DO EXTRATO NO ÚLTIMO DIA DO MÊS - DEZ/2024 (INVESTIMENTO)	
Conta Aplicação - 19.386 -0	854.290,29
Conta Aplicação - 19.388-7	31.451,89
Conta Aplicação - 19.385-2	1.828.277,57
H) - SALDO DO RAZÃO AJUSTADO (G)	2.714.019,75
I) - SALDO DO RAZÃO AJUSTADO (F + G)	2.801.384,33

Fonte: Radar/extrato bancário

Elaborado - José Eduardo Machado
Conferido – Mario Simão Pereira

11. TERMO DE CONSENTIMENTO PARA QUE O TCESP ACESSE AS INFORMAÇÕES DAS CONTAS BANCÁRIAS INDICADAS PARA MOVIMENTAÇÃO DOS RECURSOS DO AJUSTE

ÓRGÃO OU ENTIDADE: ASSOCIAÇÃO DOS ARTISTAS AMIGOS DA PRAÇA

Pelo presente TERMO, nós, abaixo identificados

1) AUTORIZAMOS de forma expressa:
- Que o Tribunal de Contas do Estado de São Paulo acesse de forma direta, junto às instituições financeiras de qualquer espécie, os dados de movimentação e saldo das contas bancárias atreladas ao contrato de prestação de serviços bancários de todos os CNPJs vinculados a este órgão, com as seguintes identificações:

Banco do Brasil
Agência 1511-3 – Conta 19.385-2 – Ordinária
Agência 1511-3 – Conta 19.386-0 – Fundo de Contingência
Agência 1511-3 – Conta 19.387-9 – Fundo de Reserva
Agência 1511-3 – Conta 19.388-7 – Captação

2) ESTAMOS CIENTES:
- Que o TCESP terá acesso somente aos dados das contas de recursos públicos, privando-se a utilização dessas informações para os fins da atividade constitucional de controle externo;
- Que o TCESP utilizará os dados dispostos neste instrumento nos termos de seus normativos internos que regulam o uso deste tipo de informação e dentro dos seus objetivos institucionais previstos em lei; e,
- Que em razão da natureza dos dados, as Partes se obrigam a manter sigilo sobre as respectivas informações, bem como as demais ações realizadas em sua execução, a contar da data de assinatura do presente instrumento, perdurando por prazo indeterminado.

São Paulo, 27 de fevereiro de 2025

IVAM CABRAL
DIRETOR EXECUTIVO

12. DEMONSTRATIVO INTEGRAL DAS RECEITAS E DESPESAS POR FONTES DE RECURSOS (DIRD)

DOCUMENTO	DATA	VIGÊNCIA	VALOR - R$
Contrato de Gestão nº 08/2023	01/01/2024	05 anos	12.984.895,00
1º Termo de Aditamento do Contrato de Gestão nº 08/2023	01/01/2024	05 anos	13.961.934,00

DEMONSTRATIVO DOS RECURSOS DISPONÍVEIS NO EXERCÍCIO

DATA PREVISTA PARA O REPASSE	VALORES PREVISTOS (R$)	DATA DO REPASSE	NÚMERO DO DOC DE CRÉDITO	VALORES REPASSADOS (R$)
20/01/2024	1.136.178,33	31/01/2024	202.401.300.093.475	1.136.178,33
20/02/2024	1.136.178,33	20/02/2024	202.402.190.103.623	1.136.178,33
20/03/2024	1.136.178,33	20/03/2024	202.403.190.046.571	1.136.178,33
20/04/2024	1.136.178,33	19/04/2024	202.404.180.041.043	1.136.178,33
20/05/2024	1.136.178,33	20/05/2024	202.405.170.060.377	1.136.178,33
20/06/2024	1.136.178,33	20/06/2024	202.406.190.059.804	1.136.178,33
20/07/2024	1.136.178,33	19/07/2024	202.407.180.037.559	1.136.178,33
20/08/2024	1.136.178,33	20/08/2024	202.408.190.128.301	1.136.178,33
20/09/2024	1.136.178,33	20/09/2024	202.409.190.057.973	1.136.178,33
20/10/2024	1.136.178,37	18/10/2024	202.410.170.047.211	1.136.178,37
20/11/2024	1.136.178,33	19/11/2024	202.411.180.125.997	1.136.178,33
20/12/2024	1.136.178,33	19/12/2024	202.412.190.215.303	1.463.972,33
(A) Saldo do Exercício Anterior				2.591.370,87
(B) Repasses Públicos no Exercício				13.961.934,00
(C) Receitas com Aplicações Financeiras dos Repasses Públicos				274.532,99
(D) Outras Receitas Decorrentes da Execução do Ajuste				16.295,01
(E) Total de Recursos Públicos (A+B+C+D)				16.844.132,87
(F) Recursos Próprios da Organização Não-Governamental				23.749,70
(G) Total de Recursos Disponíveis no Exercício (E+F)				16.867.882,57

DEMONSTRATIVO DAS DESPESAS REALIZADAS

Categoria ou Finalidade da Despesa	Despesas Contabilizadas Neste Exercício (R$)	Despesas Contabilizadas em Exercícios Anteriores e Pagas Neste Exercício (R$) (H)	Despesas Contabilizadas Neste Exercício e Pagas Neste Exercício (R$) (I)	**Total de Despesas Pagas Neste Exercício (R$) (J=H+I)**	Despesas Contabilizadas Neste Exercício a Pagar em Exercícios Seguintes (R$)
1. Recursos Humanos					
1.1 Salário + Encargos + Benefícios	9.728.370,78	501.572,50	9.356.987,20	9.858.559,70	371.383,58
1.2 Autônomos e Pessoa Jurídica	2.291.090,91	84.576,64	2.208.397,76	2.292.974,40	82.693,15
2. Medicamentos	727,85		727,85	727,85	0,00
3. Gêneros Alimentícios	2.996,79		2.996,79	2.996,79	0,00
4. Outros Materiais de Consumo	145.919,63	13.072,12	109.182,52	122.254,64	36.737,11
5. Outros Serviços de Terceiros	348.510,85	31.733,09	312.071,20	343.804,29	36.439,65
6. Locação de Imóveis	0,00			0,00	0,00
7. Locações Diversas	74.698,69	1.215,00	72.603,69	73.818,69	2.095,00
8. Utilidades Públicas	248.420,41	8.007,49	244.503,10	252.510,59	3.917,31
9. Combustível				0,00	0,00
10. Bens e Materiais Permanentes	91.895,05	13.623,78	67.634,71	81.258,49	24.260,34
11. Obras				0,00	0,00
12. Despesas Financeiras e Bancárias	26.492,78	0,11	24.171,86	24.171,97	2.320,92
13. Outras Despesas	754.023,95	3.285,26	709.678,96	712.964,22	44.344,99
13.1 Outras Despesas Aréa Fim	522.605,91	520,00	514.557,31	515.077,31	8.048,60
13.2 Outras Despesas Área Meio	231.418,04	2.765,26	195.121,65	197.886,91	36.296,39
13.3 Depósitos Judiciais		298.708,74		298.708,74	0,00
Total de Despesas	13.713.147,69	955.794,73	13.108.955,64	14.064.750,37	604.192,05

DEMONSTRATIVO DO SALDO FINANCEIRO DO EXERCÍCIO

(G) Total de Recursos Disponíveis no Exercício				16.867.882,57
(J) Despesas Pagas no Exercício (H+I)				14.064.750,37
(K) Recurso Público Não Aplicado (E - (J-F)				2.803.132,20
(L) Valor Devolvido ao Orgão Público				
(M) Valor Autorizado Para Aplicação No Exercício Seguinte (K-L)				2.803.132,20

São Paulo, 27 de fevereiro de 2025

IVAM CABRAL
DIRETOR EXECUTIVO

IVAN SZOBOSZLAY
CONTADOR – CRC 1SP 204074/O-1

Conselho de Administração:
Isildinha Baptista Nogueira **(Presidente)**
Hubert Alquéres **(Vice-presidente)**
Elen Londero
Eunice Prudente
Fabio Souza Santos
Helena Ignez P. de Mello e Silva
Luiz Deoclecio Massaro Galina
Maria Anna Olga Luiza Bonomi
Patricia Gadelha Pillar

Diretoria
Ivam Cabral (**Diretor Executivo)**

Contador
Ivan Szoboszlay (**CRC TC 1SP 204074/O-1)**

Conselho Fiscal:
Wagner Brunini **(Presidente)**
Mauricio Antonio Ribeiro Lopes
Rachel Macedo Rocha

13. BALANCETE

ASSOCIAÇÃO DOS ARTISTAS AMIGOS DA PRAÇA - ADAAP **Folha: 1**
Emissão: 17/02/25 08:37 **Balancete** **Período: 01/01/24 a 31/12/24**

Código	Classificação	Descrição	Saldo Anterior	Débitos	Créditos	Saldo Atual
17	1	A T I V O	2.918.321,33	46.901.901,26	46.356.946,49	3.463.276,10
23	1.1	ATIVO CIRCULANTE	2.749.491,99	46.212.588,72	45.709.275,60	3.252.805,11
30	1.1.01	DISPONIBILIDADES	2.591.370,87	44.988.206,01	44.776.444,68	2.803.132,20
46	1.1.01.01	CAIXA	1.279,90	9.454,43	8.986,46	1.747,87
55	1.1.01.01.004	Caixinha - Escola De Teatro	779,90	1.376,40	1.408,43	747,87
59	1.1.01.01.009	Caixinha - Gestão Produção	0,00	1.000,00	0,00	1.000,00
69	1.1.01.02	BANCOS C/ MOVIMENTO	4.649,89	30.964.287,90	30.881.573,21	87.364,58
57550	1.1.01.02.031	SP - BB - Ordinaria - Ag. 1511-3 - c.c. 19385-	0,00	25.583.274,48	25.583.197,03	77,45
57589	1.1.01.02.032	SP - BB - Captação - Ag. 1511-3 - c.c. 19.388	0,00	297.936,21	288.095,63	9.840,58
57566	1.1.01.02.032	SP - BB - Fundo de Contigência - Ag. 1511-3	0,00	782.478,39	782.292,10	186,29
57572	1.1.01.02.032	SP - BB - Fundo de Reserva- Ag. 1511-3 - c.c	0,00	1.624.181,08	1.546.920,82	77.260,26
81	1.1.01.03	APLICAÇÕES FINANCEIRAS	2.585.441,08	14.014.463,68	13.885.885,01	2.714.019,75
575661	1.1.01.03.041	SP - BB - Fundo de Contigência - Ag. 1511-3	0,00	854.290,29	0,00	854.290,29
575891	1.1.01.03.042	SP - BB - Captação - Ag. 1511-3 - c.c. 19.388	0,00	141.908,73	110.456,84	31.451,89
198352	1.1.01.03.044	SP BB - Ordinária - CDB DI - Ag. 1511-3 C.C.	0,00	11.403.092,28	9.574.814,71	1.828.277,57
106	1.1.02	CLIENTES	0,00	361.779,29	0,01	361.779,28
12760	1.1.02.01	Clientes	0,00	361.779,29	0,01	361.779,28
12776	1.1.02.01.001	Clientes	0,00	361.779,29	0,01	361.779,28
942139	1.1.02.01.001.1	Contas a Receber CG 09/2013 - CG 04/201	0,00	361.779,28	0,00	361.779,28
112	1.1.03	OUTROS CRÉDITOS	141.637,52	811.998,74	885.434,85	68.201,41
129	1.1.03.01	ADIANTAMENTOS DIVERSOS	141.637,52	768.572,98	852.351,79	57.858,71
141	1.1.03.01.001	Adiantamento Aos Fornecedores	2.707,78	68.479,03	70.276,29	910,52
164	1.1.03.01.004	Adiantamento De Férias	133.176,65	415.888,00	494.518,54	54.546,11
53114	1.1.03.01.005	Bradesco - Convênio - Devolução	5.753,09	74.663,70	78.014,71	2.402,08
942234	1.1.03.03	CONTAS CORRRENTES - PROJETOS	0,00	43.425,76	33.083,06	10.342,70
942241	1.1.03.03.001	CONTAS CORRENTES - PROJETOS	0,00	43.425,76	33.083,06	10.342,70
336	1.1.06	DESPESAS PAGAS ANTECIPADAME	16.483,60	50.604,68	47.396,06	19.692,22
342	1.1.06.01	DESPESAS PAGAS ANTECIPADAME	16.483,60	50.604,68	47.396,06	19.692,22
42719	1.1.06.01.005	Direito de Uso de Programas	13.566,00	30.184,72	26.941,24	16.809,48
34980	1.1.06.01.005	Seguros A Apropriar	1.958,23	15.204,84	15.185,24	1.977,83
144961	1.1.06.01.022	Assinaturas	959,37	3.917,74	4.188,41	688,70
59252	1.1.06.01.023	TAXA ELEVADORES	0,00	1.297,38	1.081,17	216,21
394	1.2	ATIVO REALIZÁVEL A LONGO PRAZO	0,00	597.417,48	597.417,48	0,00
402	1.2.01	CRÉDITOS E VALORES	0,00	597.417,48	597.417,48	0,00
448	1.2.01.02	DEPÓSITOS JUDICIAIS	0,00	597.417,48	597.417,48	0,00
461	1.3	ATIVO PERMANENTE	168.829,34	91.895,06	50.253,41	210.470,99
477	1.3.01	ATIVO IMOBILIZADO	164.317,18	79.277,06	44.688,39	198.905,85
483	1.3.01.01	IMOBILIZADO	2.439.709,72	79.277,06	0,00	2.518.986,78
490	1.3.01.01.001	Computadores E Periféricos	644.103,62	7.812,20	0,00	651.915,82
521	1.3.01.01.004	Equipamentos De Som E Imagem	218.622,43	1.899,86	0,00	220.522,29
537	1.3.01.01.005	Instalações	571,00	0,00	0,00	571,00
550	1.3.01.01.007	Máquinas E Equipamentos	803.165,34	62.105,59	0,00	865.270,93
566	1.3.01.01.008	Móveis E Utensílios	773.247,33	7.459,41	0,00	780.706,74
595	1.3.01.02	(-) DEPRECIAÇÃO AMORTIZAÇÃO E EXAUS	-2.275.392,54	0,00	44.688,39	-2.320.080,93
626	1.3.01.02.003	Deprec. Acum. Computadores E Periféricos	-613.572,03	0,00	14.392,04	-627.964,07
632	1.3.01.02.004	Deprec. Acum. Equipamentos De Som E Ima	-158.105,01	0,00	6.070,81	-164.175,82
649	1.3.01.02.005	Deprec. Acum. Instalações	-571,00	0,00	0,00	-571,00
661	1.3.01.02.007	Deprec. Acum. Máquinas E Equipamentos	-751.056,38	0,00	17.394,95	-768.451,33
678	1.3.01.02.008	Deprec. Acum. Móveis E Utensílios	-752.088,12	0,00	6.830,59	-758.918,71
478	1.3.02	ATIVO INTANGIVEL	4.512,16	12.618,00	5.565,02	11.565,14
12575	1.3.02.01	INTANGIVEL	165.684,85	12.617,99	0,00	178.302,84
589	1.3.02.01.003	Licença De Softwares	165.684,85	12.617,99	0,00	178.302,84
12581	1.3.02.02	(-) DEPRECIAÇÃO AMORTIZAÇÃO E EXAUS	-161.172,69	0,01	5.565,02	-166.737,70
691	1.3.02.02.003	Deprec. Acum. Licença De Softwares	-161.172,69	0,01	5.565,02	-166.737,70
18	2	P A S S I V O	2.918.321,33	39.206.647,66	39.751.602,43	3.463.276,10
715	2.1	PASSIVO CIRCULANTE	2.606.412,77	38.854.557,97	39.644.018,69	3.395.873,49
751	2.1.02	FORNECEDORES	373.696,51	6.692.075,15	6.589.173,50	270.794,86
767	2.1.02.01	FORNECEDORES	373.696,51	6.692.075,15	6.589.173,50	270.794,86
773	2.1.02.01.001	Fornecedores	373.696,51	6.692.075,15	6.589.173,50	270.794,86
39002	2.1.02.01.001.1	99 Taxis Desenvolvimento de Software LTD	1.015,62	13.308,06	12.329,54	37,10

Documento emitido pelo WK Radar. Confira em https://go.wk.com.br/wkradar

ASSOCIAÇÃO DOS ARTISTAS AMIGOS DA PRAÇA - ADAAP **Folha: 2**
Emissão: 17/02/25 08:37 **Balancete** **Período: 01/01/24 a 31/12/24**

Código	Classificação	Descrição	Saldo Anterior	Débitos	Créditos	Saldo Atual
36081	2.1.02.01.001.1	Armarinhos Fernando LTDA	0,00	1.278,46	2.074,37	795,91
40400	2.1.02.01.001.1	Asteko Locacao de Equipamentos - EIRELI	0,00	11.240,00	12.090,00	850,00
6296	2.1.02.01.001.1	Bradesco Saúde S/A	122.319,08	1.539.072,93	1.541.775,11	125.021,26
38089	2.1.02.01.001.1	Braslimpo Comercial LTDA	0,00	28.157,25	28.996,05	838,80
33169	2.1.02.01.001.1	Claro S.A.	2.871,28	24.851,80	23.985,63	2.005,11
41313	2.1.02.01.001.1	Coliseu - Especialista em Servicos Terceiriz	55.323,01	739.586,37	758.216,41	73.953,05
13971	2.1.02.01.001.1	Condomínio Garagem Automática Imeri	885,00	10.620,00	10.620,00	885,00
41856	2.1.02.01.001.1	Denilson Marques de Oliveira	0,00	0,00	252,00	252,00
42725	2.1.02.01.001.1	Digitalnet Brasil Sistemas de Colaboracao L	15.504,00	23.255,96	23.256,00	15.504,04
40609	2.1.02.01.001.1	Dom Joao Comercio e Confeccoes LTDA	0,00	0,00	66,00	66,00
24302	2.1.02.01.001.1	Empresa Brasileira de Correios e Telegrafo	2.252,71	7.990,29	6.084,67	347,09
13907	2.1.02.01.001.1	Papelaria Major LTDA EPP	520,00	8.715,36	9.210,66	1.015,30
40821	2.1.02.01.001.1	Pedro Pinto de Faria - ME	0,00	0,00	97,50	97,50
31992	2.1.02.01.001.1	Ricardo Severo Machado	0,00	302,40	571,20	268,80
33791	2.1.02.01.001.1	Roma Aviamentos LTDA - ME	0,00	800,28	879,78	79,50
38617	2.1.02.01.001.1	Sig Assessoria e Prevencao Contra Incendi	7.000,00	6.200,00	6.200,00	7.000,00
4713	2.1.02.01.001.1	Telefonica do Brasil S a	0,00	52.232,90	52.641,90	409,00
39960	2.1.02.01.001.1	Transit do Brasil S.A.	1.162,66	13.973,49	13.966,94	1.156,11
42519	2.1.02.01.001.1	Witix Solutions Projetos Editoriais LTDA	4.600,00	50.683,14	47.583,14	1.500,00
43618	2.1.02.01.001.1	WMG Estacionamento LTDA	330,00	4.020,00	4.050,00	360,00
59306	2.1.02.01.001.13	Datablock Protecao de Dados LTDA	0,00	15.000,00	17.500,00	2.500,00
59594	2.1.02.01.001.15	Nicholas F. Sales Informatica	0,00	20.800,00	24.050,00	3.250,00
59967	2.1.02.01.001.19	Mamae Presentes Loja de Departamentos L	0,00	664,10	749,60	85,50
59973	2.1.02.01.001.19	Elegant Express Comercial LTDA	0,00	179,83	215,80	35,97
60255	2.1.02.01.001.22	Comercio de Tecidos Parrotex LTDA	0,00	44,70	53,50	8,80
60309	2.1.02.01.001.22	Nelma Santos Diniz Aviamentos	0,00	27,50	104,50	77,00
60344	2.1.02.01.001.22	Uber do Brasil Tecnologia Ltda.	0,00	212,40	310,95	98,55
60396	2.1.02.01.001.23	Artec Armarinhos LTDA	0,00	84,10	100,55	16,45
60516	2.1.02.01.001.24	Ivania Rodrigues da Silva Martins	0,00	45,00	65,00	20,00
60752	2.1.02.01.001.27	Armarinhos e Aviamentos Sao Paulo LTDA	0,00	23,20	37,80	14,60
61237	2.1.02.01.001.31	Comercio de Produtos Alimenticios Bresser	0,00	275,73	313,71	37,98
54250	2.1.02.01.001.40	Loggi Tecnologia Ltda.	0,00	15.659,16	16.711,52	1.052,36
62700	2.1.02.01.001.43	Analu Comercio de Tecidos e Confeccoes -I	0,00	55,00	144,90	89,90
62841	2.1.02.01.001.45	CBM Sistemas de Controle de Ponto e Aces	0,00	18.824,96	36.694,92	17.869,96
62930	2.1.02.01.001.45	Yingying Ye Importacao e Exportacao LTDA	0,00	0,00	90,00	90,00
63029	2.1.02.01.001.46	Thais Marina Prado	0,00	0,00	720,00	720,00
63035	2.1.02.01.001.46	Cultur Arte Comercio Materiais Artisticos LT	0,00	0,00	19,20	19,20
63041	2.1.02.01.001.46	Logical Print - Comercio e Servicos LTDA	0,00	0,00	30,00	30,00
63058	2.1.02.01.001.46	Carrefour Comercio e Industria LTDA	0,00	0,00	88,47	88,47
63064	2.1.02.01.001.47	Americanas S.A - em Recuperacao Judicial	0,00	0,00	15,97	15,97
63071	2.1.02.01.001.47	Francinilda Gomes de Lima	0,00	0,00	59,97	59,97
63087	2.1.02.01.001.47	Uniao Brasileiro Israelita do Bem Estar Soci	0,00	0,00	66,95	66,95
63093	2.1.02.01.001.47	Chik S Center Modas LTDA	0,00	0,00	19,99	19,99
63101	2.1.02.01.001.47	Cesar Pinheiro Franco Pereira da Silva EIR	0,00	0,00	5,80	5,80
63118	2.1.02.01.001.47	Leroy Merlin CIA Brasileira de Bricolagem	0,00	0,00	49,80	49,80
63124	2.1.02.01.001.47	Ita Decoracoes e Presentes LTDA	0,00	0,00	35,00	35,00
63131	2.1.02.01.001.47	Zeina Lash & Nails Produtos para Beleza LT	0,00	0,00	19,98	19,98
63147	2.1.02.01.001.47	Lojas Riachuelo SA	0,00	0,00	17,90	17,90
63153	2.1.02.01.001.47	Lucy Lingerie Moda LTDA	0,00	0,00	23,97	23,97
63160	2.1.02.01.001.48	SZ Decoracao LTDA	0,00	0,00	40,00	40,00
63176	2.1.02.01.001.48	Joselma Aviamentos LTDA	0,00	0,00	12,30	12,30
63182	2.1.02.01.001.48	Lavanderia e Tinturaria Lord LTDA	0,00	0,00	150,00	150,00
63199	2.1.02.01.001.48	Bras Comercio de Artigos do Vestuarios e C	0,00	0,00	30,00	30,00
63207	2.1.02.01.001.48	Comercio de Confeccoes Mium LTDA	0,00	0,00	32,00	32,00
63213	2.1.02.01.001.48	Jefherson Benedito Ramos	0,00	0,00	55,00	55,00
63220	2.1.02.01.001.48	Grafink Impressao Digital LTDA	0,00	0,00	56,00	56,00
51240	2.1.02.01.001.9	Netfix Consultoria LTDA	10.700,00	141.647,46	142.505,38	11.557,92
796	2.1.03	OBRIGAÇÕES FISCAIS	247.472,59	6.717.797,20	6.798.416,00	328.091,39
804	2.1.03.01	IMPOSTOS A RECOLHER	13.526,31	2.873.032,19	2.869.266,07	9.760,19
840	2.1.03.01.004	Cofins Csll Pis Retidos Fonte A Recolher-Cód	1.618,96	9.053,43	7.930,86	496,39

Documento emitido pelo WK Radar. Confira em https://go.wk.com.br/wkradar

ASSOCIAÇÃO DOS ARTISTAS AMIGOS DA PRAÇA - ADAAP **Folha: 3**
Emissão: 17/02/25 08:37 **Balancete** **Período: 01/01/24 a 31/12/24**

Código	Classificação	Descrição	Saldo Anterior	Débitos	Créditos	Saldo Atual
879	2.1.03.01.007	Irrf Sobre Autonomos A Recolher - Código: 05	402,43	415,63	474,92	461,72
900	2.1.03.01.010	Irrf Sobre Notas Fiscais A Recolher - Código:	632,95	3.197,13	2.764,37	200,19
922	2.1.03.01.012	Iss Sobre Autonomos A Recolher	488,00	1.824,00	1.352,00	16,00
939	2.1.03.01.013	Iss Sobre Notas Fiscais A Recolher	439,21	2.262,64	1.875,43	52,00
968	2.1.03.01.016	Pis Sobre Folha A Recolher	8.405,96	63.467,58	63.595,51	8.533,89
974	2.1.03.02	CONTRIBUIÇÕES A RECOLHER	233.946,28	3.844.765,01	3.929.149,93	318.331,20
1005	2.1.03.02.003	FGTS a recolher	0,00	556.108,70	608.747,63	52.638,93
1011	2.1.03.02.004	Inss A Recolher	156.398,68	2.219.875,53	2.218.412,62	154.935,77
1028	2.1.03.02.005	Inss Sobre Autonomo A Recolher	3.888,91	12.246,36	10.176,32	1.818,87
891	2.1.03.02.009	Irrf sobre Folha de Pgamento - 0561	73.658,69	819.898,83	855.177,77	108.937,63
1041	2.1.04	OUTRAS OBRIGAÇÕES	78.706,37	9.676.933,74	9.623.705,13	25.477,76
1057	2.1.04.01	OBRIGAÇÕES TRABALHISTAS	0,00	7.987.303,23	7.987.303,23	0,00
1092	2.1.04.02	CONTAS A PAGAR	75.296,37	1.669.701,48	1.619.882,87	25.477,76
1117	2.1.04.02.001	Contas A Pagar	11.452,42	1.603.937,53	1.599.612,87	7.127,76
63012	2.1.04.02.012	Provisões Diversas - CG 08-2023 - 2024	0,00	0,00	18.350,00	18.350,00
942228	2.1.04.03	CONTAS CORRENTES - PROJETOS	3.410,00	19.929,03	16.519,03	0,00
1123	2.1.05	PROVISÕES	827.035,03	1.486.931,93	1.399.475,16	739.578,26
1130	2.1.05.01	PROVISÃO PARA FÉRIAS	827.035,03	893.271,65	805.814,88	739.578,26
1146	2.1.05.01.001	Provisão De Férias	611.321,45	660.245,42	595.626,12	546.702,15
1152	2.1.05.01.002	Provisão Fgts S/ Férias	48.905,51	52.779,01	47.529,37	43.655,87
1169	2.1.05.01.003	Provisão Inss S/ Férias	160.777,47	173.644,60	156.649,80	143.782,67
11676	2.1.05.01.004	Provisão Pis S/Férias	6.030,60	6.602,62	6.009,59	5.437,57
1175	2.1.05.02	PROVISÃO PARA 13º SALÁRIO	0,00	593.660,28	593.660,28	0,00
1235	2.1.06	PROJETOS A EXECUTAR	1.079.502,27	14.280.819,95	15.233.248,90	2.031.931,22
1241	2.1.06.01	PROJETOS A EXECUTAR	1.079.502,27	14.280.819,95	15.233.248,90	2.031.931,22
942145	2.1.06.01.001	Fundo de Contingência	568.655,34	0,00	136.341,40	704.996,74
1264	2.1.06.01.002	Projetos A Executar - SP	-130.002,62	13.507.625,73	15.096.907,50	1.459.279,15
942151	2.1.06.01.003	Fundo de Reserva	640.849,55	773.194,22	0,00	-132.344,67
1271	2.2	PASSIVO EXIGÍVEL A LONGO PRAZO	498.214,01	352.089,69	107.583,74	253.708,06
1353	2.2.03	OBRIGAÇÕES COM O IMOBILIZADO	168.829,34	50.253,44	91.895,09	210.470,99
33005	2.2.03.01	OBRIGAÇÕES COM O IMOBILIZADO	168.829,34	50.253,44	91.895,09	210.470,99
33011	2.2.03.01.001	Obrigacoes Com Estado Imobilizado	164.317,18	44.688,42	79.277,09	198.905,85
33028	2.2.03.01.002	Obrigacoes Com Estado Intangivel	4.512,16	5.565,02	12.618,00	11.565,14
939485	2.2.04	PROVISÕES CONTINGÊNCIAS	329.384,67	301.836,25	15.688,65	43.237,07
39491	2.2.04.01	PROVISÕES CONTINGÊNCAS FISCAIS	41.240,63	0,00	1.996,44	43.237,07
39500	2.2.04.01.001	PROVISÕES CONTIGÊNCIAS FISCAIS	41.240,63	0,00	1.996,44	43.237,07
53338	2.2.04.02	PROVISÕES DE CONTIGÊNCIAS TRABAHIS	288.144,04	301.836,25	13.692,21	0,00
1360	2.3	PATRIMÔNIO SOCIAL	-186.305,45	0,00	0,00	-186.305,45
1519	2.3.05	SUPERÁVIT/DÉFICIT DO EXERCÍCIO	-186.305,45	0,00	0,00	-186.305,45
1525	2.3.05.01	SUPERÁVIT/DÉFICIT DO EXERCÍCIO	-186.305,45	0,00	0,00	-186.305,45
239374	2.3.05.01.006	Deficit do Exercicio de 2018	-294.366,06	0,00	0,00	-294.366,06
842330	2.3.05.01.007	Superavit (Deficit) do Exercicio 2019	-130.126,53	0,00	0,00	-130.126,53
43631	2.3.05.01.008	Superavit (Deficit) do Exercicio 2020	238.187,14	0,00	0,00	238.187,14
19	3	R E C E I T A S	0,00	9.314,41	16.203.833,25	16.194.518,84
1637	3.2	RECEITAS OPERACIONAIS	0,00	0,03	15.857.538,67	15.857.538,64
1643	3.2.01	RECURSOS GOVERNAMENTAIS	0,00	0,03	15.857.538,67	15.857.538,64
1650	3.2.01.01	RECURSOS DE ORGÃOS DO GOVERNO	0,00	0,03	15.857.538,67	15.857.538,64
1672	3.2.01.01.002	Recursos De Contratos De Gestão	0,00	0,00	13.279.389,27	13.279.389,27
33442	3.2.01.01.007	Depreciação Contrato de Gestão	0,00	0,03	50.253,44	50.253,41
37151	3.2.01.01.008	Trabalho Voluntário - Conselho	0,00	0,00	278.145,00	278.145,00
39634	3.2.01.01.009	Aluguel de Imoveis - Gratuidade	0,00	0,00	2.249.750,96	2.249.750,96
1703	3.3	OUTRAS RECEITAS	0,00	9.314,38	346.294,58	336.980,20
1710	3.3.01	RECEITAS DIVERSAS	0,00	9.314,38	346.294,58	336.980,20
1726	3.3.01.01	RECEITAS DIVERSAS	0,00	9.314,38	71.761,59	62.447,21
1755	3.3.01.01.003	Juros Ativos	0,00	0,00	3.127,51	3.127,51
1791	3.3.01.01.007	Receitas Diversas - Captação De Recursos	0,00	0,00	35.570,00	35.570,00
50357	3.3.01.01.012	Captação de Recursos	0,00	45,00	23.794,70	23.749,70
1873	3.3.01.02	RECEITAS FINANCEIRAS	0,00	0,00	274.532,99	274.532,99
1880	3.3.01.02.001	Descontos Obtidos	0,00	0,00	27,90	27,90
1904	3.3.01.02.003	Rendimento Aplicação Financeira	0,00	0,00	274.505,09	274.505,09

Documento emitido pelo WK Radar. Confira em https://go.wk.com.br/wkradar

ASSOCIAÇÃO DOS ARTISTAS AMIGOS DA PRAÇA - ADAAP **Folha: 4**
Emissão: 17/02/25 08:37 **Balancete** **Período: 01/01/24 a 31/12/24**

Código	Classificação	Descrição	Saldo Anterior	Débitos	Créditos	Saldo Atual
20	4	C U S T O S E D E S P E S A S	0,00	17.121.449,90	926.931,06	16.194.518,84
2000	4.1	CUSTOS	0,00	10.633.704,41	826.703,09	9.807.001,32
2016	4.1.01	CUSTOS - SP ESCOLA DE TEATRO	0,00	10.633.704,41	826.703,09	9.807.001,32
2022	4.1.01.01	CUSTOS COM PESSOAL - ESCOLA DE TEA	0,00	9.228.002,70	805.626,14	8.422.376,56
19271	4.1.01.01.038	Salários	0,00	4.747.166,52	19.131,61	4.728.034,91
19420	4.1.01.01.046	Aviso Prévio	0,00	77.753,50	0,00	77.753,50
19436	4.1.01.01.047	F.G.T.S.	0,00	432.244,99	59.872,49	372.372,50
19471	4.1.01.01.051	I.N.S.S	0,00	1.382.544,51	173.117,57	1.209.426,94
19502	4.1.01.01.054	Outras Despesas Com Funcionários	0,00	11.694,99	408,00	11.286,99
19548	4.1.01.01.058	Vale Transporte	0,00	97.630,55	37.702,36	59.928,19
19554	4.1.01.01.059	Multas Rescisórias - Fgts	0,00	136.964,34	0,00	136.964,34
19561	4.1.01.01.060	Assistência Odontológica	0,00	35.244,41	9.565,43	25.678,98
27772	4.1.01.01.103	Assistencia Medica	0,00	1.491.830,04	471.745,33	1.020.084,71
27826	4.1.01.01.106	Vale Refeição	0,00	484.537,19	14.588,00	469.949,19
28004	4.1.01.01.107	Pis-Salario E Ordenado	0,00	53.025,89	7.059,04	45.966,85
32610	4.1.01.01.112	Vale Combustivel	0,00	7.700,00	0,00	7.700,00
32684	4.1.01.01.113	Vale Alimetação	0,00	13.000,00	0,00	13.000,00
39545	4.1.01.01.115	Seguro Funcionario	0,00	71.351,17	0,00	71.351,17
27766	4.1.01.01.116	Despesas Com Estagiários	0,00	57.432,53	2.466,28	54.966,25
935978	4.1.01.01.119	Pro Labore	0,00	53.396,00	0,00	53.396,00
53628	4.1.01.01.122	Despesas com Aprendizes	0,00	74.486,07	9.970,03	64.516,04
2269	4.1.01.02	PROVISÃO PARA FÉRIAS	0,00	804.155,63	12.541,01	791.614,62
19710	4.1.01.02.005	Provisão De Férias	0,00	594.755,87	1.715,88	593.039,99
19726	4.1.01.02.006	Provisão Fgtss/ Férias	0,00	47.068,02	2.360,59	44.707,43
19732	4.1.01.02.007	Provisão Inss S/ Férias	0,00	156.328,37	7.914,76	148.413,61
19749	4.1.01.02.008	Provisão De Pis S/ Férias	0,00	6.003,37	549,78	5.453,59
2306	4.1.01.03	PROVISÃO PARA 13º SALÁRIO	0,00	601.546,08	8.535,94	593.010,14
19755	4.1.01.03.005	Provisão De 13° Salário	0,00	447.451,61	8.228,55	439.223,06
19761	4.1.01.03.006	Provisão Fgts S/ 13° Salário	0,00	34.900,38	11,83	34.888,55
19778	4.1.01.03.007	Provisão Inss S/ 13° Salário	0,00	114.833,62	284,58	114.549,04
19784	4.1.01.03.008	Provisão De Pis S/ 13° Salário	0,00	4.360,47	10,98	4.349,49
2341	4.2	DESPESAS OPERACIONAIS	0,00	6.464.961,29	100.226,98	6.364.734,31
2364	4.2.01	DESPESAS ADMINISTRATIVAS	0,00	5.933.782,70	89.163,87	5.844.618,83
19785	4.2.01.01	ADMINISTRATIVAS E GERAIS	0,00	3.581.185,03	33.857,11	3.547.327,92
2371	4.2.01.01.001	Água	0,00	59.615,46	0,00	59.615,46
2401	4.2.01.01.004	Locação De Equipamentos	0,00	56.240,69	0,00	56.240,69
2447	4.2.01.01.008	Assinaturas De Jornais Revistas E Periódico	0,00	5.183,69	231,24	4.952,45
2520	4.2.01.01.016	Copa E Cozinha	0,00	7.730,88	0,00	7.730,88
2536	4.2.01.01.017	Correios E Telegrafos	0,00	6.084,67	0,00	6.084,67
2542	4.2.01.01.018	Depreciação	0,00	51.746,49	1.493,08	50.253,41
2594	4.2.01.01.023	Despesas Com Cartório	0,00	210,61	0,00	210,61
2631	4.2.01.01.027	Despesas Com Estacionamentos	0,00	18.458,00	0,00	18.458,00
2683	4.2.01.01.032	Despesas Com Lavanderia	0,00	862,00	0,00	862,00
2810	4.2.01.01.045	Impressão, Projetos Graficos , Material de Co	0,00	25.361,75	3.750,00	21.611,75
2826	4.2.01.01.046	Impressos	0,00	2.188,00	0,00	2.188,00
2849	4.2.01.01.048	Lanches E Refeições	0,00	2.996,79	0,00	2.996,79
2861	4.2.01.01.050	Luz	0,00	106.518,28	4.434,51	102.083,77
2878	4.2.01.01.051	Manutenção Aparelhos Eletrônicos	0,00	3.534,74	0,00	3.534,74
2884	4.2.01.01.052	Manutenção De Computadores	0,00	11.374,47	0,00	11.374,47
2938	4.2.01.01.057	Materiais Elétricos	0,00	1.052,10	0,00	1.052,10
2967	4.2.01.01.060	Material Escritório	0,00	11.792,80	0,00	11.792,80
2980	4.2.01.01.062	Medicamentos	0,00	727,85	0,00	727,85
3085	4.2.01.01.072	Suprimentos De Informatica	0,00	16.316,92	0,00	16.316,92
3100	4.2.01.01.074	Viagens E Estadias	0,00	999,95	0,00	999,95
13623	4.2.01.01.088	Manutenção De Ar Condicionado	0,00	15.412,00	0,00	15.412,00
13630	4.2.01.01.089	Telefonia Móvel	0,00	24.019,98	0,00	24.019,98
15869	4.2.01.01.090	Seguro - Aprendizes	0,00	8.072,71	0,00	8.072,71
18997	4.2.01.01.131	Manutenção De Elevador	0,00	32.765,74	0,00	32.765,74
19057	4.2.01.01.137	Material De Limpeza	0,00	40.547,90	0,00	40.547,90
19086	4.2.01.01.140	Internet Fixa	0,00	52.899,33	0,00	52.899,33

Documento emitido pelo WK Radar. Confira em https://go.wk.com.br/wkradar

ASSOCIAÇÃO DOS ARTISTAS AMIGOS DA PRAÇA - ADAAP **Folha: 5**
Emissão: 17/02/25 08:37 **Balancete** **Período: 01/01/24 a 31/12/24**

Código	Classificação	Descrição	Saldo Anterior	Débitos	Créditos	Saldo Atual
19117	4.2.01.01.143	Motofrete	0,00	11.421,28	0,00	11.421,28
19123	4.2.01.01.143	Táxi	0,00	67.766,52	0,00	67.766,52
19130	4.2.01.01.144	Fretes E Carretos	0,00	8.300,00	0,00	8.300,00
19146	4.2.01.01.145	Manutenção De Edifícios E Instalações	0,00	115.347,87	1.088,00	114.259,87
19152	4.2.01.01.145	Manutenção De Equipamentos	0,00	22.242,15	0,00	22.242,15
19169	4.2.01.01.146	Manutenção Software De Gestão	0,00	113.226,41	0,00	113.226,41
19181	4.2.01.01.148	Despesas Diversas	0,00	2.519,07	0,00	2.519,07
19206	4.2.01.01.150	Serviços Terceiros - Publicações Legais	0,00	9.250,00	0,00	9.250,00
19331	4.2.01.01.155	Telefonia Fixa	0,00	3.727,15	9,95	3.717,20
23975	4.2.01.01.182	Seguro Predial	0,00	7.582,82	0,00	7.582,82
28694	4.2.01.01.232	Despesas Com Hospedagem De Web Site	0,00	57.220,90	1.654,27	55.566,63
29736	4.2.01.01.235	Doações de Ingressos - SP Escola	0,00	35.570,00	0,00	35.570,00
31791	4.2.01.01.238	Bens De Pequeno Valor	0,00	29.393,04	20.388,00	9.005,04
37167	4.2.01.01.242	Trabalho Voluntario - Conselho	0,00	278.145,00	0,00	278.145,00
39641	4.2.01.01.248	Aluguel de Imoveis - Gratuidade	0,00	2.249.750,96	0,00	2.249.750,96
942370	4.2.01.01.254	Despesas com Alvará de Funcionamento	0,00	6.200,00	0,00	6.200,00
31348	4.2.01.02	DESPESAS CONTRATAÇÃO AUTONOMOS P	0,00	41.475,59	13.046,76	28.428,83
31354	4.2.01.02.001	Formador Convidado - P.F.	0,00	22.401,60	4.137,60	18.264,00
35406	4.2.01.02.012	Processo Seletivo - Pf	0,00	6.528,00	3.840,00	2.688,00
42292	4.2.01.02.016	Curso Extensão Cultural - Pf	0,00	980,00	840,00	140,00
100087	4.2.01.02.018	Serviços Administrativos - PF	0,00	6.656,83	0,00	6.656,83
52824	4.2.01.02.019	Serv.Residências Artisticas - PF	0,00	480,00	400,00	80,00
53137	4.2.01.02.020	Serv. Projeto Solano Trindade - PF	0,00	4.110,33	3.510,33	600,00
31651	4.2.01.03	INTERCAMBIO	0,00	10.306,88	0,00	10.306,88
935926	4.2.01.03.013	Intercambio: Brasil	0,00	10.306,88	0,00	10.306,88
39309	4.2.01.04	DESPESAS CONTRATAÇÃO PESSOA JURIDI	0,00	2.300.815,20	42.260,00	2.258.555,20
39315	4.2.01.04.001	Serviços Auditorias - Pj	0,00	32.172,84	0,00	32.172,84
39338	4.2.01.04.003	Serviços Manutenção De Site - Pj	0,00	59.933,14	0,00	59.933,14
39344	4.2.01.04.004	Serviços De Assessoria Juridica - Pj	0,00	163.462,41	0,00	163.462,41
39351	4.2.01.04.005	Serviços Consultorias Diversas - Pj	0,00	81.125,44	0,00	81.125,44
39367	4.2.01.04.006	Serviços De Segurança - Pj	0,00	518.682,39	0,00	518.682,39
39373	4.2.01.04.007	Serviços De Limpeza - Pj	0,00	332.356,18	0,00	332.356,18
39427	4.2.01.04.009	Serv. Formadores Convidados - Pj	0,00	100.270,00	1.500,00	98.770,00
39485	4.2.01.04.011	Serv. Cursos Extensão Cultural - Pj	0,00	60.300,00	1.000,00	59.300,00
39522	4.2.01.04.011	Serv. Terceiros - Suporte Ti - Pj	0,00	139.459,00	0,00	139.459,00
39462	4.2.01.04.011	Serv.Processo Seletivo - Pj	0,00	26.136,00	10.320,00	15.816,00
39440	4.2.01.04.011	Serv.Territorio Cultural - Pj	0,00	20.560,00	0,00	20.560,00
40985	4.2.01.04.016	Serv. Cursos Regulares Pessoal Interno Pj	0,00	650.180,00	600,00	649.580,00
42501	4.2.01.04.018	Serv.Residências Artisticas - PJ	0,00	3.000,00	0,00	3.000,00
53121	4.2.01.04.022	Serv. Projeto Solano Trindade - PJ	0,00	45.312,71	18.340,00	26.972,71
55018	4.2.01.04.026	Serv. Palestrante - Mesa de Discussão - PJ	0,00	6.700,00	500,00	6.200,00
59683	4.2.01.04.029	Serv. Produção e Circulação de Espetáculo -	0,00	51.165,09	0,00	51.165,09
19786	4.2.02	DESPESAS AÇÕES TÉCNICAS	0,00	527.469,02	11.063,11	516.405,91
19788	4.2.02.01	CURSOS REGULARES	0,00	81.433,10	243,11	81.189,99
20735	4.2.02.01.001	Material E Verba De Apoio - Cursos Regulare	0,00	62.763,84	243,11	62.520,73
18922	4.2.02.01.002	Acervo Biblioteca	0,00	9.837,31	0,00	9.837,31
6669	4.2.02.01.004	Despesas Com Projetos - Modulo Verde	0,00	2.016,75	0,00	2.016,75
6681	4.2.02.01.005	Despesas Com Projetos - Modulo Azul	0,00	2.156,22	0,00	2.156,22
6675	4.2.02.01.006	Despesas Com Projetos - Modulo Vermelho	0,00	2.892,20	0,00	2.892,20
50021	4.2.02.01.007	Despesas Com Projetos - Modulo Amarelo	0,00	1.766,78	0,00	1.766,78
19789	4.2.02.02	EXTENSÃO CULTURAL	0,00	20.331,18	10.300,00	10.031,18
18833	4.2.02.02.001	Material E Verba De Apoio - Extensão Cultura	0,00	4.657,83	2.000,00	2.657,83
2654	4.2.02.02.002	Despesas Com Eventos	0,00	15.673,35	8.300,00	7.373,35
19790	4.2.02.03	PROGRAMA BOLSAS PROGRAMA OPORTU	0,00	399.658,24	520,00	399.138,24
18827	4.2.02.03.001	Bolsas Programa Oportunidades	0,00	385.320,00	520,00	384.800,00
25231	4.2.02.03.002	Orientação Contrapartida Oportunidade - Pj	0,00	12.128,00	0,00	12.128,00
52729	4.2.02.03.004	Material E Verba De Apoio - Oportunidades	0,00	2.210,24	0,00	2.210,24
19791	4.2.02.04	COMUNICAÇÃO	0,00	25.200,00	0,00	25.200,00
18796	4.2.02.04.001	Filmagens E Produções	0,00	25.200,00	0,00	25.200,00
59619	4.2.02.05	PROJETOS ESPECIAIS	0,00	846,50	0,00	846,50

Documento emitido pelo WK Radar. Confira em https://go.wk.com.br/wkradar

ASSOCIAÇÃO DOS ARTISTAS AMIGOS DA PRAÇA - ADAAP **Folha: 6**
Emissão: 17/02/25 08:37 **Balancete** **Período: 01/01/24 a 31/12/24**

Código	Classificação	Descrição	Saldo Anterior	Débitos	Créditos	Saldo Atual
59625	4.2.02.05.001	Eventos/Material E Verba De Apoio - Projetos	0,00	846,50	0,00	846,50
3116	4.2.03	DESPESAS TRIBUTARIAS	0,00	3.709,57	0,00	3.709,57
3122	4.2.03.01	DESPESAS TRIBUTARIAS	0,00	3.709,57	0,00	3.709,57
3234	4.2.03.01.003	Taxa Fiscalização De Estabelecimento - Tfe	0,00	332,06	0,00	332,06
3241	4.2.03.01.004	Taxas Diversas	0,00	3.377,51	0,00	3.377,51
3257	4.3	OUTRAS DESPESAS	0,00	22.784,20	0,99	22.783,21
3263	4.3.01	DESPESAS FINANCEIRAS	0,00	22.784,20	0,99	22.783,21
3270	4.3.01.01	DESPESAS FINANCEIRAS	0,00	22.784,20	0,99	22.783,21
3301	4.3.01.01.003	Despesas Bancárias	0,00	16.138,42	0,99	16.137,43
3346	4.3.01.01.007	Juros Passivos	0,00	0,12	0,00	0,12
942100	4.3.01.01.008	Atualização Monetária	0,00	1.996,44	0,00	1.996,44
44368	4.3.01.01.009	Imposto de Renda sobre Aplic.Financ.	0,00	3.622,88	0,00	3.622,88
49970	4.3.01.01.010	I.O.F – Imposto sobre Operações Financeiras	0,00	1.026,34	0,00	1.026,34

São Paulo, 27 de fevereiro de 2025

IVAM CABRAL
DIRETOR EXECUTIVO

IVAN SZOBOSZLAY
TÉCNICO CONTÁBIL
1SP204074/O-1

13.1 BALANÇO COMPARATIVO DE 2024

ASSOCIAÇÃO DOS ARTISTAS AMIGOS DA PRAÇA **Folha: 1**

Balanço Patrimonial
Período: 01/01/24 a 31/12/24

Descrição	Ano Anterior	Ano Atual
A T I V O	**2.918.321,33**	**3.463.276,10**
ATIVO CIRCULANTE	**2.749.491,99**	**3.252.805,11**
DISPONIBILIDADES	**2.591.370,87**	**2.803.132,20**
CAIXA	**1.279,90**	**1.747,87**
Caixinha - Escola De Teatro	779,90	747,87
Caixinha - Gestão Produção	0,00	1.000,00
BANCOS C/ MOVIMENTO	**4.649,89**	**87.364,58**
SP - BB - Ordinaria - Ag. 1511-3 - c.c. 19385-2	0,00	77,45
SP - BB - Captação - Ag. 1511-3 - c.c. 19.388-7	0,00	9.840,58
SP - BB - Fundo de Contigência - Ag. 1511-3 - c.c. 19.386-0	0,00	186,29
SP - BB - Fundo de Reserva- Ag. 1511-3 - c.c. 19.387-9	0,00	77.260,26
APLICAÇÕES FINANCEIRAS	**2.585.441,08**	**2.714.019,75**
SP - BB - Fundo de Contigência - Ag. 1511-3 - c.c. 19.386-0	0,00	854.290,29
SP - BB - Captação - Ag. 1511-3 - c.c. 19.388-7	0,00	31.451,89
SP BB - Ordinária - CDB DI - Ag. 1511-3 C.C.19835-2	0,00	1.828.277,57
CLIENTES	**0,00**	**361.779,28**
Clientes	**0,00**	**361.779,28**
Clientes	**0,00**	**361.779,28**
OUTROS CRÉDITOS	**141.637,52**	**68.201,41**
ADIANTAMENTOS DIVERSOS	**141.637,52**	**57.858,71**
Adiantamento Aos Fornecedores	2.707,78	910,52
Adiantamento De Férias	133.176,65	54.546,11
Bradesco - Convênio - Devolução	5.753,09	2.402,08
CONTAS CORRRENTES - PROJETOS	**0,00**	**10.342,70**
CONTAS CORRENTES - PROJETOS	0,00	10.342,70
DESPESAS PAGAS ANTECIPADAME	**16.483,60**	**19.692,22**
DESPESAS PAGAS ANTECIPADAME	**16.483,60**	**19.692,22**
Direito de Uso de Programas	13.566,00	16.809,48
Seguros A Apropriar	1.958,23	1.977,83
Assinaturas	959,37	688,70
TAXA ELEVADORES	0,00	216,21
ATIVO PERMANENTE	**168.829,34**	**210.470,99**
ATIVO IMOBILIZADO	**164.317,18**	**198.905,85**
IMOBILIZADO	**2.439.709,72**	**2.518.986,78**
Computadores E Periféricos	644.103,62	651.915,82
Equipamentos De Som E Imagem	218.622,43	220.522,29
Instalações	571,00	571,00
Máquinas E Equipamentos	803.165,34	865.270,93
Móveis E Utensílios	773.247,33	780.706,74
(-) DEPRECIAÇÃO AMORTIZAÇÃO E EXAUSTÃO ACUMULADAS	**-2.275.392,54**	**-2.320.080,93**
Deprec. Acum. Computadores E Periféricos	-613.572,03	-627.964,07
Deprec. Acum. Equipamentos De Som E Imagem	-158.105,01	-164.175,82
Deprec. Acum. Instalações	-571,00	-571,00
Deprec. Acum. Máquinas E Equipamentos	-751.056,38	-768.451,33
Deprec. Acum. Móveis E Utensílios	-752.088,12	-758.918,71
ATIVO INTANGIVEL	**4.512,16**	**11.565,14**
INTANGIVEL	**165.684,85**	**178.302,84**
Licença De Softwares	165.684,85	178.302,84
(-) DEPRECIAÇÃO AMORTIZAÇÃO E EXAUSTÃO ACUMULADAS	**-161.172,69**	**-166.737,70**
Deprec. Acum. Licença De Softwares	-161.172,69	-166.737,70

ASSOCIAÇÃO DOS ARTISTAS AMIGOS DA PRAÇA **Folha: 2**

Balanço Patrimonial
Período: 01/01/24 a 31/12/24

Descrição	Ano Anterior	Ano Atual
P A S S I V O	**2.918.321,33**	**3.463.276,10**
PASSIVO CIRCULANTE	**2.606.412,77**	**3.395.873,49**
FORNECEDORES	**373.696,51**	**270.794,86**
FORNECEDORES	**373.696,51**	**270.794,86**
Fornecedores	**373.696,51**	**270.794,86**
OBRIGAÇÕES FISCAIS	**247.472,59**	**328.091,39**
IMPOSTOS A RECOLHER	**13.526,31**	**9.760,19**
Cofins Csll Pis Retidos Fonte A Recolher-Cód. 5952	1.618,96	496,39
Irrf Sobre Autonomos A Recolher - Código: 0588	402,43	461,72
Irrf Sobre Notas Fiscais A Recolher - Código: 1708	632,95	200,19
Iss Sobre Autonomos A Recolher	488,00	16,00
Iss Sobre Notas Fiscais A Recolher	439,21	52,00
Pis Sobre Folha A Recolher	8.405,96	8.533,89
Secretaria da Receita Federal (guia Unificada de Impostos)	1.538,80	0,00
CONTRIBUIÇÕES A RECOLHER	**233.946,28**	**318.331,20**
FGTS a recolher	0,00	52.638,93
Inss A Recolher	156.398,68	154.935,77
Inss Sobre Autonomo A Recolher	3.888,91	1.818,87
Irrf sobre Folha de Pgamento - 0561	73.658,69	108.937,63
OUTRAS OBRIGAÇÕES	**78.706,37**	**25.477,76**
CONTAS A PAGAR	**75.296,37**	**25.477,76**
Contas A Pagar	11.452,42	7.127,76
Provisões Diversas - CG-04-2018 - 2022	1.163,95	0,00
Provisões Diversas - CG-04-2018 - 2023	62.680,00	0,00
Provisões Diversas - CG 08-2023 - 2024	0,00	18.350,00
CONTAS CORRENTES - PROJETOS	**3.410,00**	**0,00**
CONTAS CORRENTES - PROJETOS	3.410,00	0,00
PROVISÕES	**827.035,03**	**739.578,26**
PROVISÃO PARA FÉRIAS	**827.035,03**	**739.578,26**
Provisão De Férias	611.321,45	546.702,15
Provisão Fgts S/ Férias	48.905,51	43.655,87
Provisão Inss S/ Férias	160.777,47	143.782,67
Provisão Pis S/Férias	6.030,60	5.437,57
PROJETOS A EXECUTAR	**1.079.502,27**	**2.031.931,22**
PROJETOS A EXECUTAR	**1.079.502,27**	**2.031.931,22**
Fundo de Contingência	568.655,34	704.996,74
Projetos A Executar - SP	-130.002,62	1.459.279,15
Fundo de Reserva	640.849,55	-132.344,67
PASSIVO EXIGÍVEL A LONGO PRAZO	**498.214,01**	**253.708,06**
OBRIGAÇÕES COM O IMOBILIZADO	**168.829,34**	**210.470,99**
OBRIGAÇÕES COM O IMOBILIZADO	**168.829,34**	**210.470,99**
Obrigacoes Com Estado Imobilizado	164.317,18	198.905,85
Obrigacoes Com Estado Intangivel	4.512,16	11.565,14
PROVISÕES CONTINGÊNCIAS	**329.384,67**	**43.237,07**
PROVISÕES CONTINGÊNCAS FISCAIS	**41.240,63**	**43.237,07**
PROVISÕES CONTIGÊNCIAS FISCAIS	41.240,63	43.237,07
PROVISÕES DE CONTIGÊNCIAS TRABAHISTAS	**288.144,04**	**0,00**
PROVISÕES DE CONTIGÊNCIAS TRABALHISTAS	288.144,04	0,00
PATRIMÔNIO SOCIAL	**-186.305,45**	**-186.305,45**

ASSOCIAÇÃO DOS ARTISTAS AMIGOS DA PRAÇA **Folha: 3**

Balanço Patrimonial
Período: 01/01/24 a 31/12/24

Descrição	Ano Anterior	Ano Atual
Superavit do período	**-186.305,45**	**-186.305,45**
SUPERÁVIT/DÉFICIT DO EXERCÍCIO	**-186.305,45**	**-186.305,45**
Deficit do Exercicio de 2018	-294.366,06	-294.366,06
Superavit (Deficit) do Exercicio 2019	-130.126,53	-130.126,53
Superavit (Deficit) do Exercicio 2020	238.187,14	238.187,14

Reconhecemos a exatidão do presente Balanço Patrimonial, que soma, tanto no Ativo como no Passivo a importância de R$ 3.463.276,10 (Três milhões, quatrocentos e sessenta e três mil, duzentos e setenta e seis reais e dez centavos) cujo os lançamentos foram efetuados de acordo com os documentos entregues pelos sócios/titulares.

ALESSANDRO RIBEIRO
GERENTE ADMINISTRATIVO-FINANCEIRO

IVAN SZOBOSZLAY
TÉCNICO CONTÁBIL
1SP204074/0-1

13.2 DRE COMPARATIVO

ASSOCIAÇÃO DOS ARTISTAS AMIGOS DA PRAÇA **Folha: 1**

Demonstração do Resultado
Período: 01/01/24 a 31/12/24

Descrição	Ano Anterior	Ano Atual
R E C E I T A S	**14.991.341,12**	**16.194.518,84**
RECEITAS OPERACIONAIS	**14.595.888,44**	**15.857.538,64**
RECURSOS GOVERNAMENTAIS	**14.595.888,44**	**15.857.538,64**
RECURSOS DE ORGÃOS DO GOVERNO	**14.595.888,44**	**15.857.538,64**
Recursos De Contratos De Gestão	12.608.212,40	13.279.389,27
Depreciação Contrato de Gestão	55.620,71	50.253,41
Trabalho Voluntário - Conselho	227.987,71	278.145,00
Aluguel de Imoveis - Gratuidade	1.704.067,62	2.249.750,96
OUTRAS RECEITAS	**395.452,68**	**336.980,20**
RECEITAS DIVERSAS	**395.452,68**	**336.980,20**
RECEITAS DIVERSAS	**95.101,14**	**62.447,21**
Juros Ativos	0,00	3.127,51
Receitas Diversas - Captação De Recursos	59.265,00	35.570,00
Captação de Recursos	35.836,14	23.749,70
RECEITAS FINANCEIRAS	**300.351,54**	**274.532,99**
Descontos Obtidos	1.977,03	27,90
Rendimento Aplicação Financeira	298.374,51	274.505,09
C U S T O S E D E S P E S A S	**14.991.341,12**	**16.194.518,84**
CUSTOS	**9.589.044,93**	**9.807.001,32**
CUSTOS - SP ESCOLA DE TEATRO	**9.589.044,93**	**9.807.001,32**
CUSTOS COM PESSOAL - ESCOLA DE TEATRO	**8.177.814,53**	**8.422.376,56**
Salários	4.464.460,63	4.728.034,91
Aviso Prévio	86.101,20	77.753,50
F.G.T.S.	347.593,44	372.372,50
I.N.S.S	1.195.186,14	1.209.426,94
Outras Despesas Com Funcionários	12.054,55	11.286,99
Vale Transporte	52.788,70	59.928,19
Multas Rescisórias - Fgts	172.086,99	136.964,34
Assistência Odontológica	32.531,21	25.678,98
Assistencia Medica	886.481,23	1.020.084,71
Vale Refeição	452.270,32	469.949,19
Pis-Salario E Ordenado	49.647,55	45.966,85
Vale Combustivel	7.262,04	7.700,00
Vale Alimetação	12.042,16	13.000,00
Seguro Funcionario	59.236,68	71.351,17
Despesas Com Estagiários	7.045,97	54.966,25
Pro Labore	317.607,03	53.396,00
Despesas com Aprendizes	23.418,69	64.516,04

Documento emitido pelo WK Radar. Confira em https://go.wk.com.br/wkradar

ASSOCIAÇÃO DOS ARTISTAS AMIGOS DA PRAÇA **Folha: 2**

Demonstração do Resultado
Período: 01/01/24 a 31/12/24

Descrição	Ano Anterior	Ano Atual
PROVISÃO PARA FÉRIAS	**772.719,13**	**791.614,62**
Provisão De Férias	571.467,35	593.039,99
Provisão Fgtss/ Férias	45.618,41	44.707,43
Provisão Inss S/ Férias	150.107,36	148.413,61
Provisão De Pis S/ Férias	5.526,01	5.453,59
PROVISÃO PARA 13º SALÁRIO	**547.603,84**	**593.010,14**
Provisão De 13° Salário	404.941,70	439.223,06
Provisão Fgts S/ 13° Salário	32.025,86	34.888,55
Provisão Inss S/ 13° Salário	106.543,56	114.549,04
Provisão De Pis S/ 13° Salário	4.092,72	4.349,49
PROVISÃO DE PROCESSO TRABALHISTA	**90.907,43**	**0,00**
PROVISÃO DE PROCESSO TRABALHISTA	90.907,43	0,00
DESPESAS OPERACIONAIS	**5.332.403,07**	**6.364.734,31**
DESPESAS ADMINISTRATIVAS	**4.793.195,25**	**5.844.618,83**
ADMINISTRATIVAS E GERAIS	**2.884.594,83**	**3.547.327,92**
Água	52.657,67	59.615,46
Locação De Equipamentos	14.370,00	56.240,69
Assinaturas De Jornais Revistas E Periódicos	4.977,43	4.952,45
Copa E Cozinha	10.146,87	7.730,88
Correios E Telegrafos	5.046,89	6.084,67
Depreciação	55.620,71	50.253,41
Despesas Com Cartório	439,70	210,61
Despesas Com Estacionamentos	15.836,00	18.458,00
Despesas Com Lavanderia	990,00	862,00
Impressão, Projetos Graficos , Material de Comunicação	21.661,60	21.611,75
Impressos	0,00	2.188,00
Lanches E Refeições	2.413,88	2.996,79
Luz	94.887,48	102.083,77
Manutenção Aparelhos Eletrônicos	628,00	3.534,74
Manutenção De Computadores	844,99	11.374,47
Materiais Elétricos	871,22	1.052,10
Material Escritório	24.452,82	11.792,80
Medicamentos	906,49	727,85
Suprimentos De Informatica	7.153,73	16.316,92
Viagens E Estadias	0,00	999,95
Manutenção De Ar Condicionado	10.344,00	15.412,00
Telefonia Móvel	34.175,65	24.019,98
Seguro - Aprendizes	6.942,84	8.072,71
Despesas Com Encadernação	21,00	0,00
Despesas Com Refeição - Reuniões	154,26	0,00
Manutenção De Elevador	21.600,00	32.765,74
Manutenção Bombas D'Água	2.924,00	0,00
Material De Limpeza	31.871,20	40.547,90
Internet Fixa	50.405,39	52.899,33

Documento emitido pelo WK Radar. Confira em https://go.wk.com.br/wkradar

ASSOCIAÇÃO DOS ARTISTAS AMIGOS DA PRAÇA **Folha: 3**

Demonstração do Resultado
Período: 01/01/24 a 31/12/24

Descrição	Ano Anterior	Ano Atual
Internet Móvel	4.326,99	0,00
Motofrete	10.540,76	11.421,28
Táxi	64.707,95	67.766,52
Fretes E Carretos	9.312,82	8.300,00
Manutenção De Edifícios E Instalações	69.635,36	114.259,87
Manutenção De Equipamentos	45.870,34	22.242,15
Manutenção Software De Gestão	124.287,91	113.226,41
Despesas Diversas	1.937,00	2.519,07
Serviços Terceiros - Publicações Legais	9.250,00	9.250,00
Seguro Patrimonial	4.040,38	0,00
Telefonia Fixa	254,73	3.717,20
Seguro Predial	3.969,85	7.582,82
Despesas Com Hospedagem De Web Site	53.821,10	55.566,63
Doações de Ingressos - SP Escola	59.265,00	35.570,00
Bens De Pequeno Valor	3.607,02	9.005,04
Trabalho Voluntario - Conselho	227.987,71	278.145,00
Aluguel de Imoveis - Gratuidade	1.704.067,62	2.249.750,96
Despesas Legais	1.370,56	0,00
Despesas com Alvará de Funcionamento	13.997,91	6.200,00
DESPESAS CONTRATAÇÃO AUTONOMOS P.F.	**51.912,00**	**28.428,83**
Formador Convidado - P.F.	37.416,00	18.264,00
Territorio Cultural - Pf	1.320,00	0,00
Processo Seletivo - Pf	2.592,00	2.688,00
Curso Extensão Cultural - Pf	0,00	140,00
Serviços Administrativos - PF	1.032,00	6.656,83
Serv.Residências Artisticas - PF	0,00	80,00
Serv. Projeto Solano Trindade - PF	0,00	600,00
Serv. Consultorias Diversos - PF	9.552,00	0,00
INTERCAMBIO	**6.480,00**	**10.306,88**
Intercambio: Brasil	6.480,00	10.306,88
DESPESAS CONTRATAÇÃO PESSOA JURIDICA	**1.850.208,42**	**2.258.555,20**
Serviços Auditorias - Pj	33.142,20	32.172,84
Serviços Manutenção De Site - Pj	45.698,14	59.933,14
Serviços De Assessoria Juridica - Pj	158.342,04	163.462,41
Serviços Consultorias Diversas - Pj	28.880,00	81.125,44
Serviços De Segurança - Pj	503.704,72	518.682,39
Serviços De Limpeza - Pj	226.479,36	332.356,18
Serv. Formadores Convidados - Pj	142.812,00	98.770,00
Serv. Contratações Circo - Pj	18.200,00	0,00
Serv. Cursos Extensão Cultural - Pj	42.300,00	59.300,00
Serv. Terceiros - Suporte Ti - Pj	129.140,00	139.459,00
Serv.Processo Seletivo - Pj	28.120,00	15.816,00
Serv.Territorio Cultural - Pj	8.700,00	20.560,00
Serv. Cursos Regulares Pessoal Interno Pj	437.000,00	649.580,00
Serv.Residências Artisticas - PJ	0,00	3.000,00
Serv. Palestrante - Pj	3.220,00	0,00
Serv. Projeto Solano Trindade - PJ	17.869,96	26.972,71

Documento emitido pelo WK Radar. Confira em https://go.wk.com.br/wkradar

ASSOCIAÇÃO DOS ARTISTAS AMIGOS DA PRAÇA **Folha: 4**

Demonstração do Resultado
Período: 01/01/24 a 31/12/24

Descrição	Ano Anterior	Ano Atual
Serviços De Assessoria Contábil - Pj	20.000,00	0,00
Serv. Palestrante - Mesa de Discussão - PJ	6.200,00	6.200,00
Serv.Residências Artisticas - Extensão - PJ	400,00	0,00
Serv. Produção e Circulação de Espetáculo - Pj	0,00	51.165,09
DESPESAS AÇÕES TÉCNICAS	**503.572,85**	**516.405,91**
CURSOS REGULARES	**73.187,25**	**81.189,99**
Material E Verba De Apoio - Cursos Regulares	62.193,87	62.520,73
Acervo Biblioteca	6.477,56	9.837,31
Despesas Com Projetos - Modulo Verde	194,27	2.016,75
Despesas Com Projetos - Modulo Azul	203,85	2.156,22
Despesas Com Projetos - Modulo Vermelho	1.978,48	2.892,20
Despesas Com Projetos - Modulo Amarelo	2.139,22	1.766,78
EXTENSÃO CULTURAL	**7.079,58**	**10.031,18**
Material E Verba De Apoio - Extensão Cultural	7.079,58	2.657,83
Despesas Com Eventos	0,00	7.373,35
PROGRAMA BOLSAS PROGRAMA OPORTUNIDADE	**397.320,02**	**399.138,24**
Bolsas Programa Oportunidades	387.400,00	384.800,00
Orientação Contrapartida Oportunidade - Pj	0,00	12.128,00
Software De Pesquisa	2.126,44	0,00
Material E Verba De Apoio - Oportunidades	7.793,58	2.210,24
COMUNICAÇÃO	**25.986,00**	**25.200,00**
Filmagens E Produções	18.736,00	25.200,00
Publicações	7.250,00	0,00
PROJETOS ESPECIAIS	**0,00**	**846,50**
Eventos/Material E Verba De Apoio - Projetos Especiais	0,00	846,50
DESPESAS TRIBUTARIAS	**35.634,97**	**3.709,57**
DESPESAS TRIBUTARIAS	**35.634,97**	**3.709,57**
Taxa Fiscalização De Estabelecimento - Tfe	317,39	332,06
Taxas Diversas	34.117,58	3.377,51
Imp. S/ Serv. - Iss - Não Relacionado Ao Projeto	1.200,00	0,00
OUTRAS DESPESAS	**69.893,12**	**22.783,21**
DESPESAS FINANCEIRAS	**69.893,12**	**22.783,21**
DESPESAS FINANCEIRAS	**69.893,12**	**22.783,21**
Despesas Bancárias	14.363,70	16.137,43
Juros Passivos	0,15	0,12
Atualização Monetária	1.529,43	1.996,44
Imposto de Renda sobre Aplic.Financ.	53.461,95	3.622,88
I.O.F – Imposto sobre Operações Financeiras.	537,89	1.026,34

Documento emitido pelo WK Radar. Confira em https://go.wk.com.br/wkradar

ASSOCIAÇÃO DOS ARTISTAS AMIGOS DA PRAÇA **Folha: 5**

Demonstração do Resultado
Período: 01/01/24 a 31/12/24

Descrição	Ano Anterior	Ano Atual
Lucro/Prejuizo do Exercicio	0,00	0,00

IVAM CABRAL
DIRETOR EXECUTIVO

IVAN SZOBOSZLAY
TÉCNICO CONTÁBIL
1SP204074/0-1

14. CERTIDÃO EXPEDIDA PELO CONSELHO REGIONAL DE CONTABILIDADE - CRC

CRCSP

CONSELHO REGIONAL DE CONTABILIDADE DO ESTADO DE SÃO PAULO

CERTIDÃO DE HABILITAÇÃO PROFISSIONAL
Nº 2025/022121

O CONSELHO REGIONAL DE CONTABILIDADE DO ESTADO DE SÃO PAULO certifica que o(a) profissional identificado(a) no presente documento encontra-se habilitado para o exercício da profissão contábil.

IDENTIFICAÇÃO DO REGISTRO

NOME .....:	IVAN SZOBOSZLAY
NOME SOCIAL :	
REGISTRO .....:	1SP204074/O-1
CATEGORIA ....:	TÉCNICO EM CONTABILIDADE
CPF .....:	103.716.778-31

A falsificação deste documento constitui-se em crime previsto no Código Penal Brasileiro, sujeitando o autor à respectiva ação penal.

Emissão: São Paulo, 13/02/2025 às 19:22:40

Válido até: 14/05/2025

Código de Controle: 9137.1582.9221.3389

Para verificar a autenticidade deste documento, consulte o site do CRCSP.

15. CÓPIA DA PUBLICAÇÃO NA IMPRENSA OFICIAL

6- DIÁRIO OFICIAL DO ESTADO DE SÃO PAULO

VOLUME 135, Nº 50, Empresarial, Atos Empresariais, sexta-feira, 14 de março de 2025

ADAAP - ASSOCIAÇÃO DOS ARTISTAS AMIGOS DA PRAÇA

CNPJ: 11.416.041/0001-80

Balanços patrimoniais - Em 31 de dezembro de 2024 e 2023 (Em milhares de reais)

Ativo/Circulante	Nota explicativa	2024	2023
Caixa e equivalentes de caixa (com restrição)	4	3.640	3.044
Contas a receber		362	15
Outras contas a receber		201	163
		4.203	**3.223**
Não circulante			
Imobilizado	5	317	279
Intangível		15	5
		332	**283**
Total do ativo		**4.534**	**3.506**

Demonstrações das mutações do patrimônio líquido	Patrimônio social	*(Déficit)/superávit* acumulado	Total
	423	**(369)**	**54**
Déficit do exercício	–	(148)	**(148)**
Incorporação *déficit*	(148)	148	–
Saldos em 31 de dezembro de 2023	**275**	**(369)**	**(94)**
Déficit do exercício	–	(44)	**(44)**
Incorporação *déficit*	44	(44)	–
Saldos em 31 de dezembro de 2024	**319**	**(457)**	**(139)**

Passivo e patrimônio líquido/Circulante	Nota explicativa	2024	2023
Fornecedores		282	399
Projetos a executar	6	3.044	1.523
Salários, férias e encargos sociais	7	1.058	1.061
Impostos a recolher		10	12
Outras contas a pagar		26	106
		4.419	**3.102**
Não circulante/Provisão para demandas judiciais	8	43	329
Obrigações com o Estado - Imobilizado	5	210	169
		254	**498**
Patrimônio líquido	10		
Patrimônio social		(94)	54
Déficit do exercício		(44)	(148)
		(139)	**(94)**
Total do passivo e patrimônio líquido		**4.534**	**3.506**

Demonstrações do resultado abrangente	2024	2023
(=) *Déficit* do exercício	**(44)**	**(148)**
Outros resultados abrangentes	–	–
Total do resultado abrangente do exercício	**(44)**	**(148)**

Demonstrações do resultado	Nota explicativa	2024	2023
Receitas operacionais			
Receita contrato de gestão		13.279	12.608
Captação - outros projetos		1.865	1.802
Rendimentos financeiros		332	359
Outras receitas		50	56
Trabalho voluntário	9	278	228
Aluguel gratuidade	3.h	2.250	1.704
Total das receitas com restrições	11	**18.054**	**16.757**
Despesas operacionais			
Despesa com pessoal	12	(9.841)	(9.619)
Despesas com prestadores de serviços	13	(3.667)	(3.181)
Despesas gerais e administrativas	14	(1.918)	(1.868)
Despesas com depreciação e amortização		(83)	(92)
Outras despesas		(30)	(137)
Despesas financeiras		(30)	(76)
Trabalho voluntário	9	(278)	(228)
Aluguel gratuidade	3.h	(2.250)	(1.704)
Total das despesas com restrições		(18.098)	(16.905)
(=) *Déficit* do exercício		**(44)**	**(148)**

Demonstrações dos fluxos de caixa	2024	2023
(=) Déficit do exercício	**(44)**	**(148)**
Itens que não afetam o caixa operacional		
Despesas com depreciação e amortização	83	92
Obrigações com o Estado - Imobilizado	42	27
Provisão para demandas judiciais	–	91
(=) *Superávit* ajustado	**82**	**61**
(Aumento) líquido/redução nos ativos		
Contas a receber	(347)	–
Outras contas a receber	(38)	36
(Redução)/aumento líquido nos passivos		
Fornecedores	(117)	35
Projetos a executar	1.521	738
Salários, férias e encargos sociais	(3)	16
Impostos a recolher	(2)	3
Outras contas a pagar	(80)	1
Provisão para demandas judiciais	(286)	–
Caixa líquido gerado nas atividades operacionais	**729**	**891**
Fluxo de caixa das atividades de investimentos		
Aquisição de imobilizado e intangível	(132)	(99)
Caixa líquido consumido nas atividades de investimento	**(132)**	**(99)**
Aumento líquido do saldo de caixa e equivalentes de caixa	**596**	**794**
Caixa e equivalentes de caixa (com restrição) no início do exercício	3.044	2.250
Caixa e equivalentes de caixa (com restrição) no final do exercício	3.640	3.044
Aumento líquido do saldo de caixa e equivalentes de caixa	**596**	**794**

Notas explicativas da Administração sobre as demonstrações contábeis Exercícios findos em 31 de dezembro de 2024 e 2023 (Em milhares de Reais).

1. Contexto operacional: A Associação dos Artistas Amigos da Praça ("Associação" ou "ADAAP"), foi constituída em 10 de junho de 2010,sendo uma Associação sem fins lucrativos, que tem como objetivos: ▪ Desenvolver e administrar projetos socio educacionais, culturais e institucionais; ▪ Valorizar a arte e a educação como agentes da transformação social, discutindo questões como: ética, cidadania, inclusão, diversidade e autonomia; ▪ Promover intercâmbios e estágios com Associações públicas e privadas, nacionais e internacionais, com ou sem fins lucrativos, entre os diversos segmentos artísticos como: artescênicas, literatura,cinema, artes visuais, música, novas mídias entre outros; ▪ Compartilhar com a população os resultados obtidos em suas diversas iniciativas oferecendo atividades culturais de qualidade; ▪ Oferecer à população atividades de formação e difusão cultural em diversas áreas das artes cênicas, literatura, cinema, artes visuais, música, novas mídias entre outras; ▪ Fomentar as atividades artísticas, culturais e educacionais; ▪ Irradiar e fomentar ideias e ações para outras localidades a partir do histórico de intervenções artísticas já realizadas na Praça Roosevelt e seu entorno; ▪ Produzir e lançar bens culturais, tais como: espetáculos teatrais, exposições, publicações, registros audiovisuais e outras atividades e eventos que atendam os objetivos da Associação; ▪ Criar uma rede de relações na qual os alunos de seus diversos departamentos trocarão saberes e competências; ▪ Oferecer à população o acesso gratuito à biblioteca, arquivos e espaço de exposições; prestar serviço de consultoria, curadoria e assessoria para cursos e atividades afins; ▪ Gerenciar e explorar os imóveis e equipamentos cujo uso lhes forpermitido, utilizando-os exclusivamentepara o fim especificado, vedado o seu uso de maneira diversa e ou para qualquer outra finalidade,não podendo cedê-los ou transferi-los, no todo ou em parte a terceiros, exceto quando expressamente autorizado pela autoridade competente, nos termos da legislação em vigor. Foipublicadono DiárioOficial do Estado deSão PaulooDecreton°43.493,de 04 de junho de 1998, pelo qual, por meio do Processo SC nº 155977/2013, da Secretaria da Cultura, com fundamento na Lei Complementar nº 846/98, o Governador do Estado qualificou Associação dos Artistas Amigos da Praça (ADAAP) como organização social da área da cultura, de modo a habilitar-se à celebração do contrato de gestão com o Estado, por intermédio da Secretaria da Cultura, observadas, na oportunidade, as normas legais e regulamentares pertinentes. Em 1° de julho de 2011, a Associação formalizou junto à Secretaria de Estado e Cultura do Governo do Estado de SãoPaulo,o primeiro aditivo ao Contratode Gestão referente ao gerenciamento e execução de atividades e serviços como objetivo de fomentar e operacionalizar a gestão e execução de atividades e serviços na área de formação e das artes cênicas. Conforme evidenciado na Nota Explicativa nº 6 às demonstrações contábeis, a principal fonte de receita da Associação provém do Governo do Estado de São Paulo, por meio de um Contrato de Gestão, o qual é destinado ao custeio das principais atividades desenvolvidas pela Associação. Este Contrato de Gestão estabelece, além das condições financeiras, metas e indicadores de desempenho que devem ser cumpridos pela Entidade. Entretanto, a Associação enfrenta um cenário de patrimônio líquido negativo e registrou déficit operacional nos dois últimos exercícios sociais. No exercício encerrado em 31 de dezembro de 2024, a Entidade também apresentou um capital circulante líquido negativo no montante de R$ 217 mil. Cabe ressaltar que o déficit operacional foi impactado por fatores inesperados, como o projeto Mato Grosso Consultoria, que não gerou a receita esperada, além das rescisões contratuais não previstas para este exercício. **2. Base de preparação - a. Declaração dec onformidade:** As demonstrações contábeis foram elaboradas e estão sendo apresentadas de acordo com as práticas contábeis adotadas no Brasil, com base nas disposições contidas na ITG"2002R1 - Entidades sem finalidades de lucros", também pela da NBCTG"1000R1 - Contabilidade para pequenas e médias empresas" para os aspectos não abordados pela ITG "2002 (R1) - Entidade sem finalidade lucros". A emissão das demonstrações contábeis foi aprovada pela Administração em 12 de março de 2025. **b. Base de mensuração:** As demonstrações contábeis foram preparadas com base no custo histórico, exceto pelo s instrumentos financeiros não-derivativos registrados por meio do resultado, mensurados pelo valor justo. **c. Moeda funcional e moeda de apresentação:** Estas demonstrações contábeis são apresentadas em Real, que é a moeda funcional da Associação. **d. Uso de estimativas e julgamentos:** A preparação das demonstrações contábeis de acordo com as práticas contábeis adotadas no Brasil exige que a Administração faça julgamentos, estimativas e premissas que afetam a aplicação depolíticas contábeis e os valores reportados de ativos, passivos, receitas e despesas. Os resultados reais podem divergir dessas estimativas. Estimativas e premissas são revistas de uma maneira contínua. Revisões com relação a estimativas contábeis são reconhecidas no período em que as estimativas são revisadas e em quaisquer períodos futuros afetados. Não há informações sobre julgamentos críticos referentes as políticas contábeis adotadas que apresentam efeitos sobre os valores reconhecidos nas demonstrações contábeis. **e. Determinação do valor justo:** Diversas políticas e divulgações contábeis da Associação exigem a determinação do valor justo, tanto para os ativos e passivos financeiros como para os não financeiros. Os valores justos têm sido apurados para propósitos de mensuração e/ou divulgação baseados nos métodos. Quando aplicável, as informações adicionais sobre as premissas utilizadas na apuração dos valores justos são divulgadas nas notas específicas àquele ativo ou passivo. **3. Principais políticas contábeis:** As políticas contábeis descritas em detalhes, a seguir, têm sido aplicadas de maneira consistente a todos os períodos apresentados nessas demonstrações contábeis. **a. Instrumentos financeiros:** Um instrumento financeiro é um contrato que dá origem a um ativo e a um passivo financeiro ou instrumento patrimonial. **Classificação e mensuração dos ativos e passivos financeiros:** Contém três categorias declassificação: **(i)** Mensuradas ao custo amortizado; **(ii)** Valorjusto dos outros resultados abrangentes; **(iii)** Valor justo por meio do resultado. A Associação reconhece seus ativos financeiros ao custo amortizado para ativos financeiros mantidos dentro de um modelo de negócios com o objetivo de obter fluxos de caixa contratuais que atendam ao critério de somente pagamento de principal e juros. Essa categoria inclui caixa e equivalentes de caixa e contas a receber. **Ativos financeiros-mensuraçãoinicial:** No reconhecimento inicial a Associação mensura seus ativos e passivos financeiros ao valor justo, considerando os custos de transação atribuíveis à aquisição ou emissão do ativo ou passivo financeiro. **Ativos financeiros - valor justo por meio do resultado:** São reconhecidos pelo valor justo por meio de resultadoos ativos que: (i) Não se enquadram na classificação ao custo amortizado ou ao valor justo por meio de outros resultados abrangentes; (ii) Instrumentos patrimoniais designados ao valor justo por meio do resultado; (iii) São gerenciados como objetivo de obter fluxo de caixa pela venda de ativos. **Passivos financeiros - reconhecimento inicial:** Os passivos financeiros são reconhecidos inicialmente pelo valor justo, acrescidos do custo da transação (no caso de fornecedores). **Passivos financeiros - mensuração subsequente: Custo amortizado:**são contabilizados utilizando o método da taxa de juros efetivos,onde ganhos e perdas são reconhecidos no resultado no momento da baixa dos passivos ou por meio do acréscimo da taxa efetiva. **i. Instrumentos financeiros derivativos:** Não houve operações com instrumentos financeiros derivativos durante os exercícios de 2024 e 2023, incluindo operações de hedge. **Recurso vinculados aprojetos:** Os recursos vinculados a projetos abrangem saldos de caixa e bancos conta movimento. **b. Apuração do resultado e reconhecimento das receitas e despesas incentivadas:** O reconhecimento das receitas e despesas é efetuado em conformidade como regime contábil de competência de exercício e de acordo com a NBC TG 07 - Subvenção e assistências governamentais. Os valores recebidos e empregados do Contrato de Gestão e Projetos Especiais originados de contratos com a Secretaria de Cultura, são registrados da seguinte maneira: ▪ Recebimento dos recursos: quando o corre o recebimento de recursos é reconhecido o débito de recursos vinculados a projetos e o crédito de projetos vinculados a executar no passivo circulante; ▪ Consumo como despesa: quando ocorrem os gastos do Contrato de Gestão e dos recursos incentivados, são reconhecidas as despesas correspondentes, sendo as despesas reconhecidas em contra partida ao débito do passivo de projetos vinculados a executar. **c. Imobilizado Reconhecimento e mensuração:** Itens do imobilizado são mensurados pelo custo histórico de aquisição ou construção, deduzido de depreciação acumulada e perdas de redução ao valor recuperável *(impairment)* acumuladas, quando necessário. **Depreciação:** A depreciação é calculada sobre o valor depreciável, que é o custo de um ativo, ou outro valor substituto do custo, deduzido do valor residual. A depreciação é reconhecida no resultado baseando-se no método linear com relação às vidas úteis estimadas de cada parte de um item do imobilizado. As vidas úteis estimadas para os períodos correntes e comparativos são as seguintes: **Descrição - Anos;** Móveis e utensílios - 10; Máquinas e equipamentos - 10; Software - 5; Equipamentos de informática e comunicação - 5. Os métodos de depreciação, as vidas úteis e os valores residuais serão revistos a cada encerramento de exercício financeiro e eventuais ajustes são reconhecidos como mudança de estimativas contábeis. **d. Ativos intangíveis - Reconhecimento, mensuração e amortização:** O ativo intangível de vida útil definida é composto pelo direito de uso de programas de computador (software), que são amortizados usando-se método linear à taxa de 20% a.a. **e. Redução ao valor recuperável Ativos financeiros:** Um ativo financeiro não mensurado pelo valor justo por meio do resultado é avaliado a cada data de apresentação para apurar se há evidência objetiva de que tenha o corrido perda no seu valor recuperável. Um ativo tem perda no seu valor recuperável se uma evidência objetiva indica que um evento de perda ocorreu após o reconhecimento inicial do ativo, e que aquele evento de perda teve um efeito negativo nos fluxos de caixa futuros projetados que podem ser estimados de uma maneira confiável. A Administração da Associação não identificou qualquer evidência que justificasse a necessidade de provisão. **f. Provisões e passivos circulantes e não circulantes:** Uma provisão é reconhecida no balanço patrimonial quando a Associação possui uma obrigação legal ou constituída como resultado de um evento passado, e é provável que um recurso econômico seja requerido para saldar a obrigação. As provisões são registradas tendo como base as melhores estimativas do risco envolvido.Os passivos circulantes e não circulantes são demonstrados pelos valores conhecidos ou calculáveis acrescidos, quando aplicável dos correspondentes encargos, variações monetárias incorridas até a data do balanço patrimonial. **g. Demais ativos circulantes e não circulante:** São demonstrados pelos valores conhecidos ou calculáveis, acrescidos, quando aplicável, dos correspondentes encargos, variações monetárias incorridas até a data dos balanços. **h. Receitas e despesas financeiras:** As receitas financeiras abrangem, basicamente, as receitas de juros sobre aplicações financeiras. As despesas financeiras abrangem, basicamente, as tarifas bancárias cobradas pelas instituições financeiras. **Receitas com trabalhos voluntários e gratuidades:** Conforme estabelecido na Interpretação ITG 2002 (R1) - Entidade sem Finalidade de Lucro, a Associação, a partir do exercício de 2015, passou a valorizar as receitas com trabalhos voluntários e gratuidades. Os trabalhos voluntários são compostos pelos membros integrantes de órgãos da Administração, sendo mensuradas ao seu valor justo levando-se em consideração os montantes que a Associação haveria de pagar caso contratasse estes serviços em mercado similar. Os valores de gratuidades, referem-se ao valor de aluguel não pago pela Associação, uma vez que são áreas cedidas pelo Governo do Estado de São Paulo. Foram considerados como as principais estimativas para avaliação do preço do aluguel não pago: (i) o metro quadrado utilizado pela Associação; (ii) o preço do metro quadro de aluguel da região para escritórios comerciais.

4. Caixa e equivalente de caixa (com restrição):

Descrição	2024	2023
Caixa	2	1
Banco conta movimento	380	28
Aplicações financeiras	3.258	015
	3.640	**3.044**

Esses investimentos financeiros referem-se substancialmente a certificados de depósitos bancários e fundos de renda fixa e são remunerados, em 2024, em 96% do Certificado de Depósito Interbancário (CDI). Os recursos vinculados a projetos referem-se, substancialmente, a recursos recebidos pela Associação que serão utilizados, exclusivamente, nos projetos incentivados, conforme mencionado na Nota Explicativa nº 6.

5. Imobilizado:

Descrição	Taxa %	Custo	Depreciação Acumulada	2024	2023
Móveis e utensílios	10	781	(759)	22	21
Máquinas e equipamentos	10	1.154	(945)	209	136
Equipamentos de informática e comunicação	20	828	(742)	86	121
		2. 447	**(2.447)**	**317**	**279**

Movimentação do ativo imobilizado:

Descrição	Saldo em 31/12/2024	Saldo em 31/12/2023	Adições
Custo			
Móveis e utensílios	773	8	781
Máquinas e equipamentos	1.054	100	1.154
Equipamentos de informática e comunicação	820	8	828
	2.647	**115**	**2.763**
Depreciação			
Móveis e utensílios	(752)	(7)	(759)
Máquinas e equipamentos	(918)	(27)	(945)
Equipamentos de informática e comunicação	(699)	(43)	(742)
	(2.369)	(77)	(2.446)
	279	**38**	**317**

O ativo imobilizado da Associação está integralmente localizado no Brasil e é empregado exclusivamente em suas atividades. Atualmente, a maior parte do ativo imobilizado e ativo intangível estão vinculados ao contrato de gestão. Dessa forma, existe uma obrigação registrada no passivo não circulante no montante de R$ 210. **Composição do ativo imobilizado:**

Descrição	31/12/2023	Adições	Baixas	Depreciação	31/12/2024
Bens próprios	115	-	-	34	81
Bens contrato de Gestão	164	354	238	44	236
	279	**354**	**238**	**78**	317

6. Projetos a executar: A seguir, apresentamos os contratos em andamento no exercício e sua movimentação demonstrando o total de recursos recebidospela Associação e os rendimentos financeiros desses recursos, bem como os montantes utilizados na execução dos projetos (consumo):

Descrição	Saldos em 31/12/2023	Valores Recebidos/ Repasses	Captação de Recursos	Rendimentos Financeiros	Consumo	Ativo Imobilizado e Intangível	Saldos em 31/12/2024
Contratos	1.523	13.962	2.221	335	(14.905)	(92)	3.044
	1.523	**13.962**	**2.221**	**335**	**(14.905)**	**(92)**	**3.044**
Descrição	**Saldos em 31/12/2022**	**Valores Recebidos/ Repasses**	**Captação de Recursos**	**Rendimentos Financeiros**	**Consumo**	**Ativo Imobilizado e Intangível**	**Saldos em 31/12/2023**
Contratos	785	12.985	1.833	353	(14.351)	(82)	1.523
	785	**12.985**	**1.833**	**353**	**(14.351)**	**(82)**	**1.523**

▪ **Valores recebidos/captados -** referem-se aos montantes recebidos oucaptados para incentivo aos projetos vinculados; ▪ **Rendimentos financeiros -** referem-se a rendimentodas aplicações financeiras dos recursos vinculados aos projetos que, de acordo com a norma contábil, sã o reconhecidos no ativo em contrapartida aos projetos a executar (vide Nota Explicativa nº 3.b - práticas contábeis); ▪ **Consumo -** referem-se aos gastos que foram empregados nos projetos ao longo do exercício social, agregando também a movimentação dos valores de Fundo e Contingência. Por força do Contrato de Gestão, a Associação está obrigada a cumprir determinadas metas, as quais são quadrimestralmente avaliadas pela Comissão de Acompanhamento e Avaliação dos Contratos de Gestão da Secretaria de Estado da Cultura. No caso de não cumprimento dessas metas, a Associação poderá sofrer penalidades que podem incorrerem redução dos repasses contratados. Os relatórios quadrimestrais relativos aos períodos de abril e agosto de 2024, foram preparados e encaminhados à Secretaria de Cultura e Economia Criativa do Estado de São Paulo, sendo aprovados em 27 de junho de 2024 (abril) e 05 de novembro de 2024 (agosto), respectivamente. A prestação de contas referente ao relatório de atividades anuais será enviada em março de 2025. Os recursos provenientes do Contrato de Gestão são contabilizados como receitas quando aplicados nos projetos, em decorrência, os montantes ainda não utilizados ficam registrados no passivo circulante na rubrica de projetos vinculados a executar, representando a parcela remanescente a ser aplicada no projeto, acrescida dos rendimentos financeiros auferidos decorrentes de sua aplicação. **Contrato de gestão:** O Contrato de Gestão n° 08/2023 tempor o bjeto o fomento, operacionalização e gestão de atividades e serviços relacionados ao teatro, com processo de formação em artes cênicas, com ênfase em teatro, buscando crescimento artístico, técnico e pessoal, além de cursos de extensão cultural, com as vertentes de iniciação, reflexão e produção, com acesso às etapas de base, aprofundamento e viabilização do fazer artístico com ênfase nas artes cênicas. O atual Contrato de Gestão foi assinado em 22 de dezembro de 2023, com vigência de 1º de janeiro de 2024 até 31 de dezembro de 2028.O valor total do contrato é de R$ 70.758. Por meio do 1° termo Aditivo do contrato de gestão assinado em 13/12/2024, o seu valor global foi ajustado para R$ 72.674.

7. Salários,férias e encargos sociais:

Descrição	2024	2023
Provisão de férias	547	611
INSS a recolher	301	321
IRRF a recolher	109	74
FGTS a recolher	96	49
PIS a recolher	5	6
	1.058	**1.061**

8. Provisão para demandas judiciais: A Associação recebeu um auto de infração da Prefeitura do Município de São Paulo, está recorrendo, por meio de uma ação anulatória, na 3° Vara da Fazenda Pública do Estado de São Paulo, no valor de R$ 43, classificado como perda provável. A Associação apresenta processo provável, descrito no quadro a seguir, que possa impactar suas demonstrações contábeis e que venha requerer constituição de provisão para perda com processos judiciais de natureza tributária:

Descrição	2023	Adições	Reversões	2024
Riscos fiscais	42	1	-	43
Riscos trabalhistas	288	14	302	-
Provisões parademandas judiciais	**329**	**16**	**302**	**43**

Revisão da apuração de tributos: A Associação dos Artistas Amigos da Praça conhece o que dispõe o artigo 3º da Lei nº 16.127/2015, com a redação que lhe foi dada pela Lei nº 16.757, de 14 de novembro de 2017, entendendo que as atividades materializadas em razão do Contrato de Gestão celebrado com o Governo do Estado de São Paulo não representam uma prestação de serviços, propriamente dita, mas uma extensão das ações do próprio Estado, de maneira que não é devido o recolhimento de ISS (Imposto Sobre prestação de Serviços). Além disso, entende que a Associação dos Artistas Amigos da Praça é responsável pela gestão e operacionalização de equipamento cultural voltado à educação, devendo ser observada, nessa hipótese, a redação do artigo 150, inciso IV, alínea 'c' da Constituição Federal. Os Assessores Jurídicos classificam as chances de questionamento e necessidade de recolhimento do imposto de "ISS" como possível. Em razão disso, não se trata de hipóteses de provisão contábil. **9. Remuneração da Administração:** O Estatuto Social da Associação possui previsão de não remuneração dos membros do Conselho de

Prodesp
Este documento pode ser verificado pelo código E.2025.03.14.4.1422.1
em http://www.doe.sp.gov.br/autenticidade

Documento assinado digitalmente conforme MP nº 2.200-2/2001,
que institui a Infraestrutura de Chaves Públicas (ICP-Brasil).

...continuação

Administração. Dessa forma, a Associação não concede nenhum tipo de remuneração, vantagens ou benefícios, direta ou indiretamente, por qualquer forma ou título, em razão das competências, funções ou atividades que lhes foram atribuídas pelos respectivos atos constitutivos. Em 31 de dezembro de 2024, houve o reconhecimento de trabalho voluntário por parte de Conselheiros da Entidade no montante de R$ 278. **10. Patrimônio líquido:** O patrimônio líquido é composto, substancialmente, pelo patrimônio social e pelos déficits e superávits apurados anualmente. Em caso de extinção ou desqualificação da Associação, seu patrimônio, legados ou doações, assim como eventuais excedentes financeiros decorrentes de suas atividades, serão destinados integralmente ao patrimônio de outra organização social qualificada no âmbito do Estado, na mesma área de autuação, escolhida pelo Conselho de Administração e o patrimônio do Estado, na proporção dos recursos e bens por este alocados.

11. Total das receitas com restrições:	**2024**	**2023**
Contrato de gestão	13.279	12.608
Receita com prestação de serviço - Cena Onze	304	1.432
Outras receitas de captação	1.561	368
Rendimentos de aplicações financeiras	332	359
Outras receitas	50	56
Trabalho voluntário	278	228
Aluguel gratuidade	2.250	1.704
	18.054	**16.757**

12. Despesas com pessoal	**2024**	**2023**
Salários	(4.914)	(4.875)
Encargos sociais	(2.182)	(2.132)
Benefícios	(1.713)	(1.545)
Férias	(593)	(571)
13º salário	(439)	(405)
Provisão Processo Trabalhista		(91)
	(9.841)	**(9.619)**

13. Despesas com prestadores de serviços	**2024**	**2023**
Artistas convidados (a)	(2.090)	(1.688)
Vigilância e segurança	(519)	(504)
Limpeza e higiene	(332)	(227)
Assessoria e consultoria contábil e jurídica	(420)	(514)
Informática	(220)	(193)
Outros	(87)	(55)
	(3.667)	**(3.181)**

(a) A variação apresentada em "Despesas com prestadores de serviços - Artistas Convidados" deve-se ao aumento de outros projetos ou emendas municipais, estaduais e federais.

14. Despesas gerais e administrativas	**2024**	**2023**
Bolsa-auxílio	(403)	(395)
Aluguéis	(81)	(55)
Manutenção	(321)	(287)
Água, luz, internet e telefone	(243)	(236)
Patrocínio	(1)	–
Doações de ingressos SP Escola	(36)	(59)
Intercâmbios e viagens	(38)	(171)
Materiais e verba apoio para aula e cursos	(90)	(15)
Despesas com transportes	(99)	(87)
Filmagens e produções	(37)	(73)
Material com itens de consumo	(254)	(212)
Despesas com eventos	(95)	(82)
Outros	(220)	(195)
	(1.918)	**(1.868)**

15. Instrumentos financeiros: A Associação opera apenas com instrumentos financeiros não derivativos que incluem aplicações financeiras e caixa e equivalentes de caixa, assim como contas a pagar e salários, férias e encargos, cujos valores são representativos aos respectivos valores de mercado. **Estimativa do valor justo:** Os valores contábeis constantes no balanço patrimonial, quando comparados com os valores que poderiam ser obtidos na sua negociação em um mercado ativo ou, na ausência destes, com o valor presente líquido ajustado com base na taxa vigente de juros no mercado. Durante este exercício a Associação não efetuou operações com derivativos. **Instrumentos financeiros "não derivativos":** Todos os ativos financeiros "não derivativos" (incluindo os ativos designados pelo valor justo por meio do resultado) são reconhecidos inicialmente na data da negociação na qual a Associação se torna uma das partes das disposições contratuais do instrumento. **Instrumentos financeiros:** Reconhecimento e mensuração estabelece uma hierarquia de três níveis para o valor justo, a qual prioriza as informações quando da mensuração do valor justo pela Associação, para maximizar o uso de informações observáveis e minimizar o uso de informações não observáveis. São três níveis de informações que devem ser utilizadas mensuração ao valor justo: • **Nível 1 -** preços negociados (sem ajustes) em mercados ativos para ativos idênticos ou passivos; • **Nível 2** - outras informações disponíveis, exceto aquelas do Nível 1, onde os preços cotados (não ajustados) são para ativos e passivos similares, em mercados não ativos, ou outras informações que estão disponíveis e que podem ser utilizadas de maneira indireta (derivados dos preços); • **Nível 3 -** informações indisponíveis em função de pequena ou nenhuma atividade de mercado e que são significantes para definição do valor justo dos ativos e passivos. O processo de mensuração do valor justo dos instrumentos financeiros da Associação está classificado como Nível 2 (representado pelas aplicações financeiras). Em função das características e forma de operação bem como a posição patrimonial e financeira em 31 de dezembro de 2024, a Associação-estásujeita aos fatores de: **Risco de liquidez:** Risco de liquidez é o risco em que a Associação irá encontrar dificuldades em cumprir com as obrigações associadas com seus passivos financeiros que são liquidados com pagamentos à vista ou como utro ativo financeiro. A Abordagem da Associação na Administração de liquidez é de garantir, o máximo possível, que sempre tenha liquidez suficiente para cumprir com suas obrigações ao vencerem, sob condições normais e de estresse, sem causar perdas inaceitáveis ou com risco de prejudicar a reputação da Associação. **Risco de mercado:** Risco de mercado é o risco que alterações nos preços de mercado, tais como as taxas de juros têm nos ganhos da Associação, novalordesuasparticipaçõesem instrumentos financeiros. Essas oscilações de preços e taxas podem provocar alterações nas receitas e nos custos da Associação. O Objetivo do gerenciamento de risco de mercado é gerenciar e controlar as exposições a riscos de mercados, dentro de parâmetros aceitáveis, e ao mesmo tempo otimizar o retorno. Com relação às taxas de juros, visando a mitigação deste tipo de risco, a Associação centraliza seus investimentos em operações com taxas de rentabilidade que acompanham, a variação do Certificado de Depósito Interbancário (CDI) e fundos de renda fixa. **16. Avais, fianças e garantias:** A Associação não prestou garantias ou participou de quaisquer transações como interveniente garantidora durante os exercícios de 2024 e 2023. **17. Renúncia fiscal:** Em atendimento ao item 27, letra "c" da ITG 2002 (R1) - Entidade sem finalidade de lucros, a Associação apresenta, a seguir, a relação dos tributos objetos da renúncia fiscal para os exercícios findos em 31 de dezembro de 2024 e 2023: • Imposto de Renda da Pessoa Jurídica (IRPJ); • Contribuição Social sobre o Lucro Líquido (CSLL); • Imposto Sobre prestação de Serviços de Qualquer Natureza (ISSQN); • Programade Integração Social (PIS), sobreas receitas próprias; • Contribuição para o Financiamento da Seguridade Social (COFINS)sobre as receitas próprias. **18. Seguros (não auditado):** A Associação adota a política de contratar cobertura de seguros para os bens sujeitos a riscos por montantes considerados suficientes para cobrir eventuais sinistros, considerando a natureza de sua atividade. As premissas de risco adotadas, dada sua natureza, não fazem parte do escopo dos trabalhos de auditoria das demonstrações contábeis, consequentemente, não foram examinadas pelos nossos auditores independentes. **19. Eventos subsequentes:** Não ocorreu nenhum evento subsequente até a data de aprovações destas demonstrações contábeis que requeressem divulgação.

Ivam Cabral - Diretor Executivo - CPF460.148.379-49

Relatório do Auditor Independente sobre as Demonstrações Contábeis. Aos Diretores e Conselheiros da **Associação dos Artistas Amigos da Praça.** São Paulo - SP. **Opinião sobre as demonstrações contábeis:** Examinamos as demonstrações contábeis da **Associação dos Artistas Amigos da Praça ("Associação" ou "ADAAP")**, que compreendem o balanço patrimonial, em 31 de dezembro de 2024, e as respectivas demonstrações do resultado, do resultado abrangente, das mutações do patrimônio líquido e dos fluxos de caixa para o exercício findo nessa data, bem como as correspondentes notas explicativas, incluindo as políticas contábeis materiais e outras informações elucidativas. Em nossa opinião, as demonstrações contábeis acimas referidas apresentam adequadamente, em todos os aspectos relevantes, a posição patrimonial e financeira da **Associação dos Artistas Amigos da Praça**, em 31 de dezembro de 2024, o desempenho de suas operações e os fluxos de caixa para o exercício findo naquela data, de acordo com as práticas contábeis adotadas no Brasil com base nas disposições contidas na ITG "2002 R1 - Entidades sem finalidades de lucros" e também na NBC TG "1000 R1 - Contabilidade para pequenas e médias empresas" para os aspectos não abordados pela ITG "2002 (R1) - Entidade sem finalidade lucros. **Base para opinião sobre as demonstrações contábeis:** Nossa auditoria foi conduzida de acordo com as normas brasileiras e internacionais de auditoria. Nossas responsabilidades, em conformidade com tais normas, estão descritas na seção intitulada "Responsabilidades do auditor pela auditoria das demonstrações contábeis". Somos independentes em relação à Associação, de acordo com os princípios éticos relevantes previstos no Código de Ética Profissional do Contador e nas normas profissionais emitidas pelo Conselho Federal de Contabilidade (CFC), e cumprimos com as demais responsabilidades éticas de acordo com essas normas. Acreditamos que a evidência de auditoria obtida é suficiente e apropriada para fundamentar nossa opinião. **Incerteza relevante sobre a continuidade operacional: Continuidade operacional:** Conforme demonstrado na Nota Explicativa nº 6 às demonstrações contábeis, a principal fonte de receita da Associação é provida pelo do Governo do Estado de São Paulo, firmado por meio de um Contrato de Gestão, o qual custeia as principais atividades desenvolvidas pela Associação. O referido Contrato de Gestão também tem metas e indicadores de desempenho que devem ser performados. Adicionalmente, conforme demonstrado na nota explicativa nº 1 a Entidade apresenta patrimônio negativo e déficit nos dois exercícios sociais e apresentou capital circulante líquido negativo em R$ 217 mil no exercício findo em 31 de dezembro de 2024. Nossa opinião não contém ressalva relacionada a esse assunto. **Responsabilidades da Administração sobre as demonstrações contábeis:** A Administração é responsável pela elaboração e adequada apresentação das demonstrações contábeis de acordo com as práticas contábeis adotadas no Brasil para as entidades sem finalidades de lucros e pelos controles internos que ela determinou como necessários para permitir a elaboração de demonstrações contábeis livres de distorção relevante, independentemente se causada por fraude ou erro. **Responsabilidades da Administração sobre as demonstrações contábeis:** A Administração é responsável pela avaliação da capacidade de a Associação continuar operando, divulgando, quando aplicável, os assuntos relacionados com a sua continuidade operacional e o uso dessa base contábil na elaboração das demonstrações contábeis, a não ser que a Administração pretenda liquidar a Associação ou cessar suas operações, ou não tenha nenhuma alternativa realista para evitar o encerramento das operações. **Responsabilidade do auditor pela auditoria das demonstrações contábeis:** Nossos objetivos são obter segurança razoável de que as demonstrações contábeis, tomadas em conjunto, estão livres de distorção relevante, independentemente se causada por fraude ou erro, e emitir relatório de auditoria contendo nossa opinião. Segurança razoável é um alto nível de segurança, mas não uma garantia de que a auditoria realizada de acordo com as normas brasileiras e internacionais de auditoria sempre detectam as eventuais distorções relevantes existentes. As distorções podem ser decorrentes de fraude ou erro e são consideradas relevantes quando, individualmente ou em conjunto, possam influenciar, dentro de uma perspectiva razoável, as decisões econômicas dos usuários tomadas com base nas referidas demonstrações contábeis. Como parte da auditoria realizada de acordo com as normas brasileiras e internacionais de auditoria, exercemos julgamento profissional e mantemos ceticismo profissional ao longo da auditoria. Além disso: • Identificamos e avaliamos os riscos de distorção relevante nas demonstrações contábeis, independentemente se causada por fraude ou erro, planejamos e executamos procedimentos de auditoria em resposta a tais riscos, bem como obtemos evidência de auditoria apropriada e suficiente para fundamentar nossa opinião. O risco de não detecção de distorção relevante resultante de fraude é maior do que o proveniente de erro, já que a fraude pode envolver o ato de burlar os controles internos, conluio, falsificação, omissão ou representações falsas intencionais; • Obtemos entendimento dos controles internos relevantes para a auditoria para planejarmos procedimentos de auditoria apropriados às circunstâncias, mas não com o objetivo de expressarmos opinião sobre a eficácia dos controles internos da Associação; • Avaliamos a adequação das políticas contábeis utilizadas e a razoabilidade das estimativas contábeis e respectivas divulgações feitas pela Administração; • Concluímos sobre a adequação do uso, pela Administração, da base contábil de continuidade operacional e, com base nas evidências de auditoria obtidas, se existe incerteza relevante em relação a eventos ou condições que possam levantar dúvida significativa em relação à capacidade de continuidade operacional da Associação. Se concluirmos que existe incerteza relevante, devemos chamar atenção em nosso relatório de auditoria para as respectivas divulgações nas demonstrações contábeis ou incluir modificação em nossa opinião, se as divulgações forem inadequadas. Nossas conclusões estão fundamentadas nas evidências de auditoria obtidas até a data de nosso relatório. Todavia, eventos ou condições futuras podem levar a Associação a não mais se manter em continuidade operacional; • Avaliamos a apresentação geral, a estrutura e o conteúdo das demonstrações contábeis, inclusive as divulgações e se as demonstrações contábeis representam as correspondentes transações e os eventos de maneira compatível com o objetivo de apresentação adequada. Comunicamo-nos com os responsáveis pela governança a respeito, entre outros aspectos, do alcance planejado, da época da auditoria e das constatações significativas de auditoria, inclusive as eventuais deficiências significativas nos controles internos que identificamos durante nossos trabalhos.

São Paulo, 12 de março de 2025.

BDO RCS Auditores Associados Ltda. CRC 2 SP 015165/O-8

Carlos Aragaki - Contador CRC 1 SP 132091/O-1

11. Demonstrativo Integral das Receitas e Despesas por Fontes de Recursos (DIRD) - 2024

Documento	Data	Vigência	Valor - R$
Contrato de Gestão nº 08/2023	01/01/2024	05 anos	12.984.895,00
1º Termo de Aditamento do Contrato de Gestão nº 08/2023	01/01/2024	05 anos	13.961.934,00

Demonstrativo dos Recursos Disponíveis no Exercício

Data Prevista para o Repasse	Valores Previstos (R$)	Data do Repasse	Número do Doc de Crédito	Valores Repassados (R$)
20/01/2024	1.136.178,33	31/01/2024	202.401.300.093.475	1.136.178,33
20/02/2024	1.136.178,33	20/02/2024	202.402.190.103.623	1.136.178,33
20/03/2024	1.136.178,33	20/03/2024	202.403.190.046.571	1.136.178,33
20/04/2024	1.136.178,33	19/04/2024	202.404.180.041.043	1.136.178,33
20/05/2024	1.136.178,33	20/05/2024	202.405.170.060.377	1.136.178,33
20/06/2024	1.136.178,33	20/06/2024	202.406.190.059.804	1.136.178,33
20/07/2024	1.136.178,33	19/07/2024	202.407.180.037.559	1.136.178,33
20/08/2024	1.136.178,33	20/08/2024	202.408.190.128.301	1.136.178,33
20/09/2024	1.136.178,33	20/09/2024	202.409.190.057.973	1.136.178,33
20/10/2024	1.136.178,37	18/10/2024	202.410.170.047.211	1.136.178,37
20/11/2024	1.136.178,33	19/11/2024	202.411.180.125.997	1.136.178,33
20/12/2024	1.136.178,33	19/12/2024	202.412.190.215.303	1.463.972,33
(A) Saldo do Exercício Anterior				**2.591.370,87**
(B) Repasses Públicos no Exercício				**13.961.934,00**
(C) Receitas com Aplicações Financeiras dos Repasses Públicos				**274.532,99**
(D) Outras Receitas Decorrentes da Execução do Ajuste				**16.295,01**
(E) Total de Recursos Públicos (A+B+C+D)				**16.844.132,87**
(F) Recursos Próprios da Organização Não-Governamental				**23.749,70**
(G) Total de Recursos Disponíveis no Exercício (E+F)				**16.867.882,57**

Demonstrativo das Despesas Realizadas

Categoria ou Finalidade da Despesa	Despesas Contabilizadas Neste Exercício (R$)	Despesas Contabilizadas em Exercícios Anteriores e Pagas Neste Exercício (R$) (H)	Despesas Contabilizadas Neste Exercício e Pagas Neste Exercício (R$) (I)	Total de Despesas Pagas Neste Exercício (R$) (J=H+I)	Despesas Contabilizadas Neste Exercício a Pagar em Exercícios
1. Recursos Humanos					
1.1 Salário + Encargos + Benefícios	9.728.370,78	501.572,50	9.356.987,20	9.858.559,70	371.383,58
1.2 Autônomos e Pessoa Jurídica	2.291.090,91	84.576,64	2.208.397,76	2.292.974,40	82.693,15
2. Medicamentos	727,85		727,85	727,85	0,00
3. Gêneros Alimentícios	2.996,79		2.996,79	2.996,79	0,00
4. Outros Materiais de Consumo	145.919,63	13.072,12	109.182,52	122.254,64	36.737,11
5. Outros Serviços de Terceiros	348.510,85	31.733,09	312.071,20	343.804,29	36.439,65
6. Locação de Imóveis	0,00			0,00	0,00
7. Locações Diversas	74.698,69	1.215,00	72.603,69	73.818,69	2.095,00
8. Utilidades Públicas	248.420,41	8.007,49	244.503,10	252.510,59	3.917,31
9. Combustível				0,00	0,00
10. Bens e Materiais Permanentes	91.895,05	13.623,78	67.634,71	81.258,49	24.260,34
11. Obras				0,00	0,00
12. Despesas Financeiras e Bancárias	26.492,78	0,11	24.171,86	24.171,97	2.320,92
13. Outras Despesas	**754.023,95**	**3.285,26**	**709.678,96**	**712.964,22**	**44.344,99**
13.1 Outras Despesas Área Fim	522.605,91	520,00	514.557,31	515.077,31	8.048,60
13.2 Outras Despesas Área Meio	231.418,04	2.765,26	195.121,65	197.886,91	36.296,39
13.3 Depósitos Judiciais		298.708,74		298.708,74	0,00
Total de Despesas	**13.713.147,69**	**955.794,73**	**13.108.955,64**	**14.064.750,37**	**604.192,05**

Demonstrativo do Saldo Financeiro do Exercício

(G) Total de Recursos Disponíveis no Exercício	**16.867.882,57**
(J) Despesas Pagas no Exercício (H+I)	**14.064.750,37**
(K) Recurso Público Não Aplicado (E - (J-F)	**2.803.132,20**
(L) Valor Devolvido ao Orgão Público	
(M) Valor Autorizado Para Aplicação No Exercício Seguinte (K-L)	**2.803.132,20**

Conselho de Administração: Isildinha Baptista Nogueira (Presidente do Conselho); Hubert Alquéres (Vice-Presidente Conselho); Elen Londero; Eunice Prudente; Fabio Souza Santos; Helena Ignez P. de Mello e Silva; Luiz Galina; Maria Anna Olga Luiza Bonomi; Patricia Gadelha Pillar **Diretoria:** Ivam Cabral - Diretor Executivo; **Contador:** Ivan Szoboszlay - CRC TC 1SP 204074/O-1; **Conselho Fiscal:** Wagner Brunini (Presidente do Conselho); Mauricio Antonio Ribeiro Lopes; Rachel Macedo Rocha.

Quadro de Ações e Mensurações - Eixo 1 - Cursos Regulares (1)

Nº Ação	Atributo da mensuração	Mensuração		Previsão Quadrimestral	Realizado
1 Atuação	Meta-produto	Carga horária	1º Quad	640	528
			2º Quad	640	656
			3º Quad	640	744
			Meta Anual	1.920 horas	1.928
			ICM%	**100%**	**100,4%**
	Meta-produto	Nº de matriculados	1º Quad	56	61
			2º Quad	56	60
			3º Quad	56	62
			Meta Anual	56 estudantes *	61
			ICM%	**100%**	**108,9%**
2 Cenografia e Figurino	Meta-produto	Carga horária	1º Quad	640	528
			2º Quad	640	656
			3º Quad	640	744
			Meta Anual	1.920 horas	1.928
			ICM%	**100%**	**100,4%**
	Meta-produto	Nº de matriculados	1º Quad	56	55
			2º Quad	56	56
			3º Quad	56	58
			Meta Anual	56 estudantes *	57
			ICM%	**100%**	**101,7%**
3 Direção	Meta-produto	Carga horária	1º Quad	640	528
			2º Quad	640	656
			3º Quad	640	744
			Meta Anual	1.920 horas	1.928
			ICM%	**100%**	**100,4%**
	Meta-produto	Nº de matriculados	1º Quad	44	47
			2º Quad	44	47
			3º Quad	44	44
			Meta Anual	44 estudantes *	46
			ICM%	**100%**	**104,5%**
4 Dramaturgia	Meta-produto	Carga horária	1º Quad	640	528
			2º Quad	640	656
			3º Quad	640	744
			Meta Anual	1.920 horas	1.928
			ICM%	**100%**	**100,4%**
	Meta-resultado	Nº de matriculados	1º Quad	44	40
			2º Quad	44	44
			3º Quad	44	43
			Meta Anual	44 estudantes *	42
			ICM%	**100%**	**95,4% (2)**
5 Humor	Meta-produto	Carga horária	1º Quad	640	528
			2º Quad	640	656
			3º Quad	640	744
			Meta Anual	1.920 horas	1.928
			ICM%	**100%**	**100,4%**
	Meta-resultado	Nº de matriculados	1º Quad	56	56
			2º Quad	56	55
			3º Quad	56	54
			Meta Anual	56 estudantes *	55
			ICM%	**100%**	**98,2%**
6 Iluminação	Meta-produto	Carga horária	1º Quad	640	528
			2º Quad	640	656
			3º Quad	640	744
			Meta Anual	1.920 horas	1.928
			ICM%	**100%**	**100,4%**
	Meta-resultado	Nº de matriculados	1º Quad	50	42
			2º Quad	50	47
			3º Quad	50	45
			Meta Anual	50 estudantes*	45
			ICM%	**100%**	**90,0% (2)**
7 Sonoplastia	Meta-produto	Carga horária	1º Quad	640	528
			2º Quad	640	656
			3º Quad	640	744
			Meta Anual	1.920 horas	1.928
			ICM%	**100%**	**100,4%**

...continuação

8 Técnicas de Palco	Meta-resultado	Nº de matriculados	1º Quad	50	43
			2º Quad	50	46
			3º Quad	50	40
			Meta Anual	50 estudantes*	43
			ICM%	**100%**	**86,0% (2)**
	meta-produto		1º Quad	640	528
			2º Quad	640	656
			3º Quad	640	744
			Meta Anual	1.920 horas	1.928
			ICM%	**100%**	**100,4%**
	Meta-resultado		1º Quad	44	37
			2º Quad	44	45
			3º Quad	44	35
			Meta Anual	44 estudantes *	39
			ICM%	**100%**	**88,6% (2)**

(*) O número de estudantes refere-se a uma média anual. **(1) Cursos Regulares:** Durante o exercício, tivemos 106 estudantes jubilados (104 desistências/02 reprovações). As referidas vagas foram disponibilizadas nos processos seletivos subsequentes - em consonância com o sistema pedagógico da Escola, de caráter modular -, mantendo-se assim a plena ocupação de estudantes nas linhas de estudo dos Cursos Regulares. **(2) Nº de matriculados:** As linhas de estudo de Dramaturgia, Iluminação, Sonoplastia e Técnicas de Palco tiveram um nº inferior de matriculados em relação àquele pactuado, não obstante nosso compromisso com o cumprimento integral da meta - neste sentido, citamos a realização de um edital complementar, no início do exercício, para correção do nº de estudantes desses cursos. Por fim, destacamos que, considerando-se a **média consolidada** de 400 estudantes previstos nos cursos técnicos, tivemos um realizado de 387 em 2024; ou seja, um ICM de 96,75%.

9 Produção de espetáculos realizados pelos estudantes	Meta-resultado	Nº de espetáculos	1º Quad	0	0
			2º Quad	1	1
			3º Quad	1	1
			Meta Anual	2	2
			ICM%	**100%**	**100%**
10 Circulação de espetáculos pelo interior e litoral	Meta-resultado	Nº de circulações	1º Quad	0	0
			2º Quad	3	3
			3º Quad	3	3
			Meta Anual	6	6
			ICM%	**100%**	**100%**
11 Realizar atividades de suporte do Departamento Pedagógico	Meta-resultado	Territórios Culturais	1º Quad	3	4
			2º Quad	5	4
			3º Quad	4	4
			Meta Anual	12	12
			ICM%	**100%**	**100%**
	Meta-resultado	Nº de público	1º Quad	3.000	2.821
			2º Quad	5.000	5.259
			3º Quad	4.000	5.819
			Meta Anual	12.000	13.899
			ICM%	**100%**	**115,8%**

Eixo 2 – Extensão Cultural

Nº Ação	Atributo da mensuração	Mensuração		Previsão Quadrimestral	Realizado
12 Oferecer Cursos de Extensão Cultural	meta-produto	Total de cursos	1º Quad	7	11
			2º Quad	8	5
			3º Quad	8	7
			Meta Anual	23**	23
			ICM%	**100%**	**100%**

Eixo 4 - Programa de Financiamento e Fomento

Nº Ação	Atributo da mensuração	Mensuração			Previsão Quadrimestral		Realizado
17 Captar Recursos	meta-resultado	% captado sobre o valor repassado no exercício	1º Quad	4,50%	R$ 613.536,30	4,87%	R$ 664.343,63
			2º Quad	4,50%	R$ 613.536,30	3,72%	R$ 507.528,07
			3º Quad	3,58%	R$ 488.102,21	4,26%	R$ 581.416,37
			Meta Anual	12,58% ****	R$ 1.715.174,81	12,85%	R$ 1.753.288,07
			ICM%		**100%**		**102,2% (4)**

(****) Métrica do cálculo: recursos de captação voltados ao custeio/recursos apropriados (5,50%) + receitas para realização de metas condicionadas (6,31%) + captação não-financeira (0,77%). **(4) Composição do cálculo: 1º quadrimestre** - r. captação voltados ao custeio/r. apropriados: R$ 165.002,84 (1,21%); r. captação de metas condicionadas: R$ 495.650,79 (3,63%); r. captação não-financeira: R$ 3.690,00 (0,03%); **2º quadrimestre** - r. captação voltados ao custeio/r. apropriados: R$ 56.655,00 (0,41%); r. captação de metas condicionadas: R$ 428.393,07 (3,14%); r. captação não-financeira: R$ 22.480,00 (0,17%); **3º quadrimestre** – r. captação voltados ao custeio/r. apropriados: R$ 53.465,00 (0,39%); r. captação de metas condicionadas: R$ 518.551,37 (3,80%); r. captação não-financeira: R$ 9.400,00 (0,07%). **Total Anual -** r. captação voltados ao custeio/r. apropriados: R$ 275.122,84 (2,01%); r. captação de metas condicionadas: R$ 1.442.595,23 (10,57%); r. captação não-financeira: R$ 35.570,00 (0,27%).

Eixo 5 - Pesquisa de Qualidade de Serviços Prestados (Satisfação)

Nº Ação	Atributo da mensuração	Mensuração		Previsão Quadrimestral	Realizado
18 Elaborar Relatório de Satisfação de Público	Meta-produto	Nº de relatórios aplicados	1º Quad	2	2
			2º Quad	2	2
			3º Quad	2	2
			Meta Anual	6	6
			ICM%	**100%**	**100%**
	Meta-resultado	Monitorar os índices de satisfação de público	Meta Anual	= ou > 85%	97,1% (5)

(5) Média das pesquisas realizadas: **1º quadrimestre -** Cursos Regulares (93,61%); cursos de Extensão Cultural (98,79%); **2º quadrimestre -** Cursos Regulares(95,53%); cursos de Extensão Cultural (98,50%); **3º quadrimestre -** Cursos Regulares (96,30%); cursos de Extensão Cultural (100,00%).

Eixo 6 - Metas Condicionadas

Nº Ação	Atributo da mensuração	Mensuração		Previsão Quadrimestral	Realizado
19 Palestrantes	meta-produto	Total de profissionais	**1º Quad**	**32**	**0**
			2º Quad	**16**	**0**
			3º Quad	**16**	**0**
			Meta Anual	**64**	**0**
			ICM%	**100%**	**0%**
20 Artistas residentes	meta-produto	Total de profissionais	**1º Quad**	**8**	**0**
			2º Quad	**4**	**0**
			3º Quad	**4**	**0**
			Meta Anual	**16**	**0**
			ICM%	**100%**	**0%**
21 Cessão de ingressos a estudantes regularmente matriculados	meta-resultado	Nº de ingressos	**1º Quad**	**500**	**758**
			2º Quad	**500**	**1.722**
			3º Quad	**500**	**1.382**
			Meta Anual	**1.500**	**3.862**
			ICM%	**100%**	**257,4%**
22 Mostra Teatral	meta-produto	Total de edições	**1º Quad**	**0**	**0**
			2º Quad	**1**	**0**
			3º Quad	**1**	**0**
			Meta Anual	**2**	**0**
			ICM%	**100%**	**0%**
	meta-resultado	Nº de participantes	**1º Quad**	**0**	**0**
			2º Quad	**1.000**	**0**
			3º Quad	**1.000**	**0**
			Meta Anual	**2.000**	**0**
			ICM%	**100%**	**0%**
	meta-resultado	Nº de matriculados	1º Quad	245	449
			2º Quad	280	180
			3º Quad	280	248
			Meta Anual	805 estudantes	877
			ICM%	**100%**	**108,9%**
13 Oferecer mesas de discussão	meta-produto	Total de atividades	1º Quad	2	2
			2º Quad	2	2
			3º Quad	2	3
			Meta Anual	6	7
			ICM%	**100%**	**116,6%**
	meta-resultado	Nº de participantes	1º Quad	400	310
			2º Quad	400	260
			3º Quad	400	661
			Meta Anual	1.200	1.231
			ICM%	**100%**	**102,5%**

(**) Mínimo de cinco cursos de Extensão Circense.

Eixo 3 - Oportunidades e Projetos Especiais

Nº Ação	Atributo da mensuração	Mensuração		Previsão Quadrimestral	Realizado
14 Oferecer bolsas de estudo	meta-resultado	Nº de bolsas a serem concedidas	1º Quad	75	75
			2º Quad	75	0
			3º Quad	-	75
			Meta Anual	150 ***	150
			ICM%	**100%**	**100%**
15 Residências artísticas	meta-produto	Total de residências	1º Quad	6	9
			2º Quad	7	7
			3º Quad	7	7
			Meta Anual	20	23
			ICM%	**100%**	**115,0% (3)**
	meta-resultado	Nº de público	1º Quad	900	1.463
			2º Quad	1.050	2.913
			3º Quad	1.050	2.409
			Meta Anual	3.000	6.785
			ICM%	**100%**	**226,1% (3)**
16 Oferecimento do Prêmio "Solano Trindade"	meta-produto	Nº de prêmios	1º Quad	0	0
			2º Quad	0	0
			3º Quad	1	1
			Meta Anual	1	1
			ICM%	**100%**	**100%**
	meta-resultado	Nº de premiados	1º Quad	0	0
			2º Quad	0	0
			3º Quad	3	3
			Meta Anual	3	3
			ICM%	**100%**	**100%**

(***) As bolsas são concedidas no início de cada semestre letivo. **(3) Residências artísticas:** Tivemos o aumento da oferta de residências artísticas no exercício, sem qualquer impacto orçamentário. Ademais, com o realinhamento de estratégias de divulgação do setor de Comunicação, obtivemos uma expressiva superação do nº de atendimentos da atividade.

23 Colóquios Artísticos-Pedagógicos	meta-produto	Total de colóquios	1º Quad	0	1
			2º Quad	1	1
			3º Quad	1	1
			Meta Anual	2	3
			ICM%	**100%**	**150%**
	meta-resultado	Nº de participantes	1º Quad	0	671
			2º Quad	500	737
			3º Quad	500	600
			Meta Anual	1.000	2.008
			ICM%	**100%**	**200,8%**
24 Oferta de cursos de inglês para estudantes	meta-produto	Oferta da atividade	1º Quad	1	0
			2º Quad	1	1
			3º Quad	1	0
			Meta Anual	3	1
			ICM%	**100%**	**33,3%**
25 Oferecer cursos de Extensão Cultural (adicionais)	meta-produto	Total de cursos	1º Quad	3	0
			2º Quad	3	1
			3º Quad	4	0
			Meta Anual	10	1
			ICM%	**100%**	**10,0% (6)**
	meta-resultado	Nº de matriculados	1º Quad	105	0
			2º Quad	105	31
			3º Quad	140	0
			Meta Anual	350 estudantes	31
			ICM%	**100%**	**8,8% (6)**
26 Oferecer mesas de discussão (adicionais)	meta-produto	Total de atividades	1º Quad	0	0
			2º Quad	3	0
			3º Quad	3	0
			Meta Anual	6	0
			ICM%	**100%**	**0%**
	meta-resultado	Nº de participantes	1º Quad	0	0
			2º Quad	600	0
			3º Quad	600	0
			Meta Anual	1.200	0
			ICM%	**100%**	**0%**
27 Oferecer oficinas (média de 20 horas-aula)	meta-produto	Total de oficinas	1º Quad	6	0
			2º Quad	7	12
			3º Quad	7	0
			Meta Anual	20	12
			ICM%	**100%**	**60,0%**
	meta-resultado	Nº de matriculados	1º Quad	150	0
			2º Quad	175	332
			3º Quad	175	0
			Meta Anual	500 estudantes	332
			ICM%	**100%**	**66,4%**

(6) Oferecer cursos de Extensão Cultural (adicionais): Por equívoco, um curso ordinário de Extensão Cultural foi contabilizado como meta condicionada no 2º quadrimestre. Procedemos, portanto, com a retificação de dados neste relatório anual de atividades.

28 Oferecer *workshops* (média de 8 horas-aula)	meta produto	Total de *workshops*	1º Quad	6	1
			2º Quad	7	6
			3º Quad	7	3
			Meta Anual	20	10
			ICM%	**100%**	**50,0%**
	meta-resultado	Nº de matriculados	1º Quad	120	21
			2º Quad	140	222
			3º Quad	140	76
			Meta Anual	400 estudantes	319
			ICM%	**100%**	**79,7%**
29 Oferecer cursos com orientadores estrangeiros	meta-produto	Total de cursos	1º Quad	0	0
			2º Quad	3	0
			3º Quad	3	0
			Meta Anual	6	0
			ICM%	**100%**	**0%**
	meta-resultado	Nº de matriculados	1º Quad	0	0
			2º Quad	105	0
			3º Quad	105	0
			Meta Anual	210	0
			ICM%	**100%**	**0%**
30 Oferecer bolsas de estudo (adicionais)	meta-resultado	Nº de bolsas a serem concedidas	1º Quad	75	0
			2º Quad	-	-
			3º Quad	-	-
			Meta Anual	75	0
			ICM%	**100%**	**0%**
31 Oferecer bolsas-pesquisa	meta-resultado	Nº de bolsas a serem concedidas	1º Quad	-	-
			2º Quad	30	0
			3º Quad	-	-
			Meta Anual	30	0
			ICM%	**100%**	**0%**
32 Oferecer bolsas-monitoria	meta-resultado	Nº de bolsas a serem concedidas	1º Quad	-	-
			2º Quad	-	-
			3º Quad	60	0
			Meta Anual	60	0
			ICM%	**100%**	**0%**
33 Intercâmbios culturais	meta-produto	Nº de intercâmbios	1º Quad	1	0
			2º Quad	2	0
			3º Quad	2	0
			Meta Anual	5	0
			ICM%	**100%**	**0%**
	meta-resultado	Nº de estudantes contemplados	1º Quad	2	0
			2º Quad	4	0
			3º Quad	4	0
			Meta Anual	10	0
			ICM%	**100%**	**0%**
34 Oferecer eventos formativos	meta-produto	Total de eventos	1º Quad	7	8
			2º Quad	7	9
			3º Quad	6	1
			Meta Anual	20	18
			ICM%	**100%**	**90,0%**
	meta-resultado	Nº de participantes	1º Quad	700	5.412
			2º Quad	700	765
			3º Quad	600	148
			Meta Anual	2.000	6.325
			ICM%	**100%**	**316,2%**
35 Residências Artísticas Especiais	meta-produto	Total de residências	1º Quad	1	2
			2º Quad	1	1
			3º Quad	1	0
			Meta Anual	3	3
			ICM%	**100%**	**100%**
	meta-resultado	Nº de participantes	1º Quad	500	1.477
			2º Quad	500	1.009
			3º Quad	500	0
			Meta Anual	1.500	2.486
			ICM%	**100%**	**165,7%**
36 Seminários Formativos	meta-produto	Total de seminários	1º Quad	1	0
			2º Quad	1	0
			3º Quad	1	0
			Meta Anual	3	0
			ICM%	**100%**	**0%**
	meta-resultado	Nº de participantes	1º Quad	600	0
			2º Quad	600	0
			3º Quad	600	0
			Meta Anual	1.800	0
			ICM%	**100%**	**0%**
37 SP Transvisão - 12ª Edição	meta-produto	Total de edições	1º Quad	1	1
			2º Quad	0	0
			3º Quad	0	0
			Meta Anual	1	1
			ICM%	**100%**	**100%**
	meta-resultado	Nº de participantes	1º Quad	1.000	1.173
			2º Quad	0	0
			3º Quad	0	0
			Meta Anual	1.000	1.173
			ICM%	**100%**	**117,3%**
38 Satyrianas - Extensão SP Escola de Teatro	meta-produto	Total de edições	1º Quad	0	0
			2º Quad	0	0
			3º Quad	1	1
			Meta Anual	1	1
			ICM%	**100%**	**100%**
	meta-resultado	Nº de partici	1º Quad	0	0
			2º Quad	0	0
			3º Quad	2.500	2.471
			Meta Anual	2.500	2.471
			ICM%	**100%**	**98,8%**
39 Qualificação em Artes – Estação SP	meta-produto	Total de grupos atendidos	1º Quad	0	0
			2º Quad	12	0
			3º Quad	13	0
			Meta Anual	25	0
			ICM%	**100%**	**0%**
	meta-resultado	Total de Mostras	1º Quad	0	0
			2º Quad	0	0
			3º Quad	1	0
			Meta Anual	1	0
			ICM%	**100%**	**0%**
40 Qualificação em Artes - NACE	meta-produto	Total de núcleos atendidos	1º Quad	0	0
			2º Quad	3	0
			3º Quad	3	0
			Meta Anual	6	0
			ICM%	**100%**	**0%**
	meta-resultado	Nº de participantes	1º Quad	0	0
			2º Quad	120	0
			3º Quad	120	0
			Meta Anual	240	0
			ICM%	**100%**	**0%**
41 SP Territórios Solidários	meta-produto	Total de edições	1º Quad	0	0
			2º Quad	1	0
			3º Quad	0	0
			Meta Anual	1	0
			ICM%	**100%**	**0%**

Este documento pode ser verificado pelo código E.2025.03.14.4.1422.1 em http://www.doe.sp.gov.br/autenticidade

Documento assinado digitalmente conforme MP nº 2.200-2/2001, que institui a Infraestrutura de Chaves Públicas (ICP-Brasil).

...continuação

	meta-resultado	Nº de partici-pantes	1º Quad	0	0
			2º Quad	700	0
			3º Quad	0	0
			Meta Anual	700	0
			ICM%	**100%**	**0%**
42 ELA - Escola Livre de Audiovisual	meta-produto	Total de cursos	1º Quad	0	0
			2º Quad	5	0
			3º Quad	5	0
			Meta Anual	10	0
			ICM%	**100%**	**0%**
	meta-resultado	Nº de matri-culados	1º Quad	0	0
			2º Quad	175	0
			3º Quad	175	0
			Meta Anual	350	0
			ICM%	**100%**	**0%**
43 Publi-cação da Revista A[L]BERTO	meta-produto	Nº de edições da revista	1º Quad	1	1
			2º Quad	1	1
			3º Quad	0	0
			Meta Anual	2	2
			ICM%	**100%**	**100%**
44 Vídeos	meta-	Nº de	1º Quad	0	0

em Libra	produto	vídeos	2º Quad	3	0
			3º Quad	3	0
			Meta Anual	6	0
			ICM%	**100%**	**0%**
45 *Podcast* Phedra	meta-produto	Total de pod-casts	1º Quad	1	0
			2º Quad	1	0
			3º Quad	1	0
			Meta Anual	3	0
			ICM%	**100%**	**0%**
	meta-resultado	Nº de partici-pantes	1º Quad	1.000	0
			2º Quad	1.000	0
			3º Quad	1.000	0
			Meta Anual	3.000	0
			ICM%	**100%**	**0%**
46 SP Documentá-rios	meta-produto	Total de docu-mentá-rios	1º Quad	1	0
			2º Quad	1	0
			3º Quad	1	0
			Meta Anual	3	0
			ICM%	**100%**	**0%**
	meta-resultado	Nº de partici-pantes	1º Quad	500	0
			2º Quad	500	0
			3º Quad	500	0

			Meta Anual	1.500	0
			ICM%	**100%**	**0%**
47 Canal de Incentivo/ "SOMA - O Futuro do Teatro É Agora"	meta-produto	Criação de página virtual	1º Quad	1	0
			2º Quad	0	0
			3º Quad	0	0
			Meta Anual	1	0
			ICM%	**100%**	**0%**
48 Teatropé-dia	meta-produto	Criação de encicio-pédia virtual	1º Quad	0	0
			2º Quad	1	0
			3º Quad	0	0
			Meta Anual	1	0
			ICM%	**100%**	**0%**
49 Publi-cações | Selo Lucias	meta-produto	Nº de livros publica-dos	1º Quad	1	1
			2º Quad	3	2
			3º Quad	1	0
			Meta Anual	5	3
			ICM%	**100%**	**60%**
50 Hotsite - Grupos do Interior	meta-produto	Criação de página virtual	1º Quad	0	0
			2º Quad	1	0
			3º Quad	0	0
			Meta Anual	1	0
			ICM%	**100%**	**0%**

São Paulo Mais Digital

Uma nova era na gestão pública. O projeto São Paulo Mais Digital está transformando a administração do Estado com transparência, agilidade e tecnologias avançadas. Acompanhe de perto o desempenho dos serviços públicos.

Saiba mais: **www.sggd.sp.gov.br**

Prodesp SP.GOV.BR

16. ATA DE REUNIÃO DE APROVAÇÃO DO RELATÓRIO ANUAL

17. PARECER DA AUDITORIA INDEPENDENTE

ASSOCIAÇÃO DOS ARTISTAS AMIGOS DA PRAÇA

Relatório do auditor independente

Demonstrações contábeis
Em 31 de dezembro de 2024

CA/ARV/NMF/MPL

0497/25

ASSOCIAÇÃO DOS ARTISTAS AMIGOS DA PRAÇA

Demonstrações contábeis
Em 31 de dezembro de 2024

Conteúdo

Relatório do auditor independente sobre as demonstrações contábeis

Balanços patrimoniais

Demonstrações do resultado

Demonstrações do resultado abrangente

Demonstrações das mutações do patrimônio líquido

Demonstrações dos fluxos de caixa

Notas explicativas da Administração sobre as demonstrações contábeis

Tel.: + 55 11 3848 5880
Fax: + 55 11 3045 7363
www.bdo.com.br

Rua Major Quedinho, 90
Consolação – São Paulo, SP
Brasil 01050-030

RELATÓRIO DO AUDITOR INDEPENDENTE SOBRE AS DEMONSTRAÇÕES CONTÁBEIS

Aos
Diretores e Conselheiros da
Associação dos Artistas Amigos da Praça
São Paulo - SP

Opinião sobre as demonstrações contábeis

Examinamos as demonstrações contábeis da **Associação dos Artistas Amigos da Praça ("Associação" ou "ADAAP")**, que compreendem o balanço patrimonial, em 31 de dezembro de 2024, e as respectivas demonstrações do resultado, do resultado abrangente, das mutações do patrimônio líquido e dos fluxos de caixa para o exercício findo nessa data, bem como as correspondentes notas explicativas, incluindo as políticas contábeis materiais e outras informações elucidativas.

Em nossa opinião, as demonstrações contábeis acimas referidas apresentam adequadamente, em todos os aspectos relevantes, a posição patrimonial e financeira da **Associação dos Artistas Amigos da Praça**, em 31 de dezembro de 2024, o desempenho de suas operações e os fluxos de caixa para o exercício findo naquela data, de acordo com as práticas contábeis adotadas no Brasil com base nas disposições contidas na ITG "2002 R1 – Entidades sem finalidades de lucros" e também na NBC TG "1000 R1 – Contabilidade para pequenas e médias empresas" para os aspectos não abordados pela ITG "2002 (R1) – Entidade sem finalidade lucros.

Base para opinião sobre as demonstrações contábeis

Nossa auditoria foi conduzida de acordo com as normas brasileiras e internacionais de auditoria. Nossas responsabilidades, em conformidade com tais normas, estão descritas na seção intitulada "Responsabilidades do auditor pela auditoria das demonstrações contábeis". Somos independentes em relação à Associação, de acordo com os princípios éticos relevantes previstos no Código de Ética Profissional do Contador e nas normas profissionais emitidas pelo Conselho Federal de Contabilidade (CFC), e cumprimos com as demais responsabilidades éticas de acordo com essas normas. Acreditamos que a evidência de auditoria obtida é suficiente e apropriada para fundamentar nossa opinião.

Incerteza relevante sobre a continuidade operacional

Continuidade operacional

Conforme demonstrado na Nota Explicativa nº 6 às demonstrações contábeis, a principal fonte de receita da Associação é provida pelo do Governo do Estado de São Paulo, firmado por meio de um Contrato de Gestão, o qual custeia as principais atividades desenvolvidas pela Associação. O referido Contrato de Gestão também tem metas e indicadores de desempenho que devem ser performados. Adicionalmente, conforme demonstrado na Nota Explicativa nº 1 a Entidade apresenta patrimônio negativo e déficit nos dois exercícios sociais e apresentou capital circulante líquido negativo em R$ 217 mil no exercício findo em 31 de dezembro de 2024. Nossa opinião não contém ressalva relacionada a esse assunto.

Responsabilidades da Administração sobre as demonstrações contábeis

A Administração é responsável pela elaboração e adequada apresentação das demonstrações contábeis de acordo com as práticas contábeis adotadas no Brasil para as entidades sem finalidades de lucros e pelos controles internos que ela determinou como necessários para permitir a elaboração de demonstrações contábeis livres de distorção relevante, independentemente se causada por fraude ou erro.

BDO RCS Auditores Associados Ltda., uma empresa brasileira da sociedade simples, é membro da BDO Internacional Limited, uma companhia limitada por garantia do Reino Unido, e faz parte da rede internacional BDO de firmas-membro independentes. BDO é nome comercial para a rede BDO e cada uma das firmas da BDO.

Na elaboração das demonstrações contábeis, a Administração é responsável pela avaliação da capacidade de a Associação continuar operando, divulgando, quando aplicável, os assuntos relacionados com a sua continuidade operacional e o uso dessa base contábil na elaboração das demonstrações contábeis, a não ser que a Administração pretenda liquidar a Associação ou cessar suas operações, ou não tenha nenhuma alternativa realista para evitar o encerramento das operações.

Responsabilidade do auditor pela auditoria das demonstrações contábeis

Nossos objetivos são obter segurança razoável de que as demonstrações contábeis, tomadas em conjunto, estão livres de distorção relevante, independentemente se causada por fraude ou erro, e emitir relatório de auditoria contendo nossa opinião. Segurança razoável é um alto nível de segurança, mas não uma garantia de que a auditoria realizada de acordo com as normas brasileiras e internacionais de auditoria sempre detectam as eventuais distorções relevantes existentes. As distorções podem ser decorrentes de fraude ou erro e são consideradas relevantes quando, individualmente ou em conjunto, possam influenciar, dentro de uma perspectiva razoável, as decisões econômicas dos usuários tomadas com base nas referidas demonstrações contábeis.

Como parte da auditoria realizada de acordo com as normas brasileiras e internacionais de auditoria, exercemos julgamento profissional e mantemos ceticismo profissional ao longo da auditoria. Além disso:

- Identificamos e avaliamos os riscos de distorção relevante nas demonstrações contábeis, independentemente se causada por fraude ou erro, planejamos e executamos procedimentos de auditoria em resposta a tais riscos, bem como obtemos evidência de auditoria apropriada e suficiente para fundamentar nossa opinião. O risco de não detecção de distorção relevante resultante de fraude é maior do que o proveniente de erro, já que a fraude pode envolver o ato de burlar os controles internos, conluio, falsificação, omissão ou representações falsas intencionais;
- Obtemos entendimento dos controles internos relevantes para a auditoria para planejarmos procedimentos de auditoria apropriados às circunstâncias, mas não com o objetivo de expressarmos opinião sobre a eficácia dos controles internos da Associação;
- Avaliamos a adequação das políticas contábeis utilizadas e a razoabilidade das estimativas contábeis e respectivas divulgações feitas pela Administração;
- Concluímos sobre a adequação do uso, pela Administração, da base contábil de continuidade operacional e, com base nas evidências de auditoria obtidas, se existe incerteza relevante em relação a eventos ou condições que possam levantar dúvida significativa em relação à capacidade de continuidade operacional da Associação. Se concluirmos que existe incerteza relevante, devemos chamar atenção em nosso relatório de auditoria para as respectivas divulgações nas demonstrações contábeis ou incluir modificação em nossa opinião, se as divulgações forem inadequadas. Nossas conclusões estão fundamentadas nas evidências de auditoria obtidas até a data de nosso relatório. Todavia, eventos ou condições futuras podem levar a Associação a não mais se manter em continuidade operacional;
- Avaliamos a apresentação geral, a estrutura e o conteúdo das demonstrações contábeis, inclusive as divulgações e se as demonstrações contábeis representam as correspondentes transações e os eventos de maneira compatível com o objetivo de apresentação adequada.

Comunicamo-nos com os responsáveis pela governança a respeito, entre outros aspectos, do alcance planejado, da época da auditoria e das constatações significativas de auditoria, inclusive as eventuais deficiências significativas nos controles internos que identificamos durante nossos trabalhos.

São Paulo, 12 de março de 2025.

BDO RCS Auditores Associados Ltda.
CRC 2 SP 015165/O-8

Carlos Aragaki
Contador CRC 1 SP 132091/O-1

ASSOCIAÇÃO DOS ARTISTAS AMIGOS DA PRAÇA

Balanços patrimoniais
Em 31 de dezembro de 2024 e 2023
(Em milhares de Reais)

Ativo

	Nota explicativa	2024	2023
Circulante			
Caixa e equivalentes de caixa (com restrição)	4	3.640	3.044
Contas a receber		362	15
Outras contas a receber		201	163
		4.203	**3.223**
Não circulante			
Imobilizado	5	317	279
Intangível		15	5
		332	**283**
Total do ativo		**4.534**	**3.506**

Passivo e patrimônio líquido

	Nota explicativa	2024	2023
Circulante			
Fornecedores		282	399
Projetos a executar	6	3.044	1.523
Salários, férias e encargos sociais	7	1.058	1.061
Impostos a recolher		10	12
Outras contas a pagar		26	106
		4.419	**3.102**
Não circulante			
Provisão para demandas judiciais	8	43	329
Obrigações com o Estado - Imobilizado	5	210	169
		254	**498**
Patrimônio líquido	10		
Patrimônio social		(94)	54
Déficit do exercício		(44)	(148)
		(139)	**(94)**
Total do passivo e patrimônio líquido		**4.534**	**3.506**

As notas explicativas da Administração são parte integrante das demonstrações contábeis.

Ivam Cabral
Diretor Executivo
CPF 460.148.379-49

Ivan Szoboszlay
CRC 1SP 204074/O-1
CPF 103.716.778-31

ASSOCIAÇÃO DOS ARTISTAS AMIGOS DA PRAÇA

Demonstrações do resultado
Exercícios findos em 31 de dezembro de 2024 e 2023
(Em milhares de Reais)

	Nota explicativa	2024	2023
Receitas operacionais			
Receita contrato de gestão		13.279	12.608
Captação - outros projetos		1.865	1.802
Rendimentos financeiros		332	359
Outras receitas		50	56
Trabalho voluntário	9	278	228
Aluguel gratuidade	3.h	2.250	1.704
Total das receitas com restrições	11	**18.054**	**16.757**
Despesas operacionais			
Despesa com pessoal	12	(9.841)	(9.619)
Despesas com prestadores de serviços	13	(3.667)	(3.181)
Despesas gerais e administrativas	14	(1.918)	(1.868)
Despesas com depreciação e amortização		(83)	(92)
Outras despesas		(30)	(137)
Despesas financeiras		(30)	(76)
Trabalho voluntário	9	(278)	(228)
Aluguel gratuidade	3.h	(2.250)	(1.704)
Total das despesas com restrições		**(18.098)**	**(16.905)**
(=) Déficit do exercício		**(44)**	**(148)**

As notas explicativas da Administração são parte integrante das demonstrações contábeis.

Ivam Cabral
Diretor Executivo
CPF 460.148.379-49

Ivan Szoboszlay
CRC 1SP 204074/O-1
CPF 103.716.778-31

ASSOCIAÇÃO DOS ARTISTAS AMIGOS DA PRAÇA

Demonstrações do resultado abrangente
Exercícios findos em 31 de dezembro de 2024 e 2023
(Em milhares de Reais)

	2024	2023
(=) Déficit do exercício	**(44)**	**(148)**
Outros resultados abrangentes	-	-
Total do resultado abrangente do exercício	**(44)**	**(148)**

As notas explicativas da Administração são parte integrante das demonstrações contábeis.

Ivam Cabral
Diretor Executivo
CPF 460.148.379-49

Ivan Szoboszlay
CRC 1SP 204074/O-1
CPF 103.716.778-31

ASSOCIAÇÃO DOS ARTISTAS AMIGOS DA PRAÇA

Demonstrações das mutações do patrimônio líquido
Exercícios findos em 31 de dezembro de 2024 e 2023
(Em milhares de Reais)

	Patrimônio social	(Déficit)/superávit acumulado	Total
Saldos em 31 de dezembro de 2022	**423**	**(369)**	**54**
Déficit do exercício	-	(148)	**(148)**
Incorporação déficit	(148)	148	**-**
Saldos em 31 de dezembro de 2023	**275**	**(369)**	**(94)**
Déficit do exercício	-	(44)	**(44)**
Incorporação déficit	44	(44)	**-**
Saldos em 31 de dezembro de 2024	**319**	**(457)**	**(139)**

As notas explicativas da Administração são parte integrante das demonstrações contábeis.

Ivam Cabral
Diretor Executivo
CPF 460.148.379-49

Ivan Szobószlay
CRC 1SP 204074/O-1
CPF 103.716.778-31

17.1 ANEXOS AUDITORIA BDO

ASSOCIAÇÃO DOS ARTISTAS AMIGOS DA PRAÇA

Demonstrações dos fluxos de caixa
Exercícios findos em 31 de dezembro de 2024 e 2023
(Em milhares de Reais)

	2024	2023
(=) Déficit do exercício	**(44)**	**(148)**
Itens que não afetam o caixa operacional		
Despesas com depreciação e amortização	83	92
Obrigações com o Estado - Imobilizado	42	27
Provisão para demandas judiciais	-	91
(=) Superávit ajustado	**82**	**61**
(Aumento) líquido/redução nos ativos		
Contas a receber	(347)	-
Outras contas a receber	(38)	36
(Redução)/aumento líquido nos passivos		
Fornecedores	(117)	35
Projetos a executar	1.521	738
Salários, férias e encargos sociais	(3)	16
Impostos a recolher	(2)	3
Outras contas a pagar	(80)	1
Provisão para demandas judiciais	(286)	-
Caixa líquido gerado nas atividades operacionais	**729**	**891**
Fluxo de caixa das atividades de investimentos		
Aquisição de imobilizado e intangível	(132)	(99)
Caixa líquido consumido nas atividades de investimento	**(132)**	**(99)**
Aumento líquido do saldo de caixa e equivalentes de caixa	**596**	**794**
Caixa e equivalentes de caixa (com restrição) no início do exerci	3.044	2.250
Caixa e equivalentes de caixa (com restrição) no final do exercíc	3.640	3.044
Aumento líquido do saldo de caixa e equivalentes de caixa	**596**	**794**

As notas explicativas da Administração são parte integrante das demonstrações contábeis.

Ivam Cabral
Diretor Executivo
CPF 460.148.379-49

Ivan Szoboszlay
CRC 1SP 204074/O-1
CPF 103.716.778-31

17.2 CONTEXTO OPERACIONAL

ASSOCIAÇÃO DOS ARTISTAS AMIGOS DA PRAÇA

Notas explicativas da Administração sobre as demonstrações contábeis
Exercícios findos em 31 de dezembro de 2024 e 2023
(Em milhares de Reais)

1. Contexto operacional

A Associação dos Artistas Amigos da Praça ("Associação" ou "ADAAP"), foi constituída em 10 de junho de 2010, sendo uma Associação sem fins lucrativos, que tem como objetivos:

- Desenvolver e administrar projetos socioeducacionais, culturais e institucionais;
- Valorizar a arte e a educação como agentes da transformação social, discutindo questões como: ética, cidadania, inclusão, diversidade e autonomia;
- Promover intercâmbios e estágios com Associações públicas e privadas, nacionais e internacionais, com ou sem fins lucrativos, entre os diversos segmentos artísticos como: artes cênicas, literatura, cinema, artes visuais, música, novas mídias entre outros;
- Compartilhar com a população os resultados obtidos em suas diversas iniciativas oferecendo atividades culturais de qualidade;
- Oferecer à população atividades de formação e difusão cultural em diversas áreas das artes cênicas, literatura, cinema, artes visuais, música, novas mídias entre outras;
- Fomentar as atividades artísticas, culturais e educacionais;
- Irradiar e fomentar ideias e ações para outras localidades a partir do histórico de intervenções artísticas já realizadas na Praça Roosevelt e seu entorno;
- Produzir e lançar bens culturais, tais como: espetáculos teatrais, exposições, publicações, registros audiovisuais e outras atividades e eventos que atendam os objetivos da Associação;
- Criar uma rede de relações na qual os alunos de seus diversos departamentos trocarão saberes e competências;
- Oferecer à população o acesso gratuito à biblioteca, arquivos e espaço de exposições; prestar serviço de consultoria, curadoria e assessoria para cursos e atividades afins;
- Gerenciar e explorar os imóveis e equipamentos cujo uso lhes for permitido, utilizando-os exclusivamente para o fim especificado, vedado o seu uso de maneira diversa e ou para qualquer outra finalidade, não podendo cedê-los ou transferi-los, no todo ou em parte a terceiros, exceto quando expressamente autorizado pela autoridade competente, nos termos da legislação em vigor.

Foi publicado no Diário Oficial do Estado de São Paulo o Decreto n° 43.493, de 04 de junho de 1998, pelo qual, por meio do Processo SC nº 155977/2013, da Secretaria da Cultura, com fundamento na Lei Complementar nº 846/98, o Governador do Estado qualificou Associação dos Artistas Amigos da Praça (ADAAP) como organização social da área da cultura, de modo a habilitar-se à celebração do contrato de gestão com o Estado, por intermédio da Secretaria da Cultura, observadas, na oportunidade, as normas legais e regulamentares pertinentes.

Em 1° de julho de 2011, a Associação formalizou junto à Secretaria de Estado e Cultura do Governo do Estado de São Paulo, o primeiro aditivo ao Contrato de Gestão referente ao gerenciamento e execução de atividades e serviços com o objetivo de fomentar e operacionalizar a gestão e execução de atividades e serviços na área de formação e das artes cênicas.

Conforme evidenciado na Nota Explicativa nº 6 às demonstrações contábeis, a principal fonte de receita da Associação provém do Governo do Estado de São Paulo, por meio de um Contrato de Gestão, o qual é destinado ao custeio das principais atividades desenvolvidas pela Associação. Este Contrato de Gestão estabelece, além das condições financeiras, metas e indicadores de desempenho que devem ser cumpridos pela Entidade.

Entretanto, a Associação enfrenta um cenário de patrimônio líquido negativo e registrou déficit operacional nos dois últimos exercícios sociais. No exercício encerrado em 31 de dezembro de 2024, a Entidade também apresentou um capital circulante líquido negativo no montante de R$ 217 mil.

Cabe ressaltar que o déficit operacional foi impactado por fatores inesperados, como o projeto Mato Grosso Consultoria, que não gerou a receita esperada, além das rescisões contratuais não previstas para este exercício.

2. Base de preparação

a. Declaração de conformidade

As demonstrações contábeis foram elaboradas e estão sendo apresentadas de acordo com as práticas contábeis adotadas no Brasil, com base nas disposições contidas na ITG "2002 R1 – Entidades sem finalidades de lucros", também pela da NBC TG "1000 R1 – Contabilidade para pequenas e médias empresas" para os aspectos não abordados pela ITG "2002 (R1) – Entidade sem finalidade lucros".

A emissão das demonstrações contábeis foi aprovada pela Administração em 12 de março de 2025.

b. Base de mensuração

As demonstrações contábeis foram preparadas com base no custo histórico, exceto pelos instrumentos financeiros não-derivativos registrados por meio do resultado, mensurados pelo valor justo.

c. Moeda funcional e moeda de apresentação

Estas demonstrações contábeis são apresentadas em Real, que é a moeda funcional da Associação.

d. Uso de estimativas e julgamentos

A preparação das demonstrações contábeis de acordo com as práticas contábeis adotadas no Brasil exige que a Administração faça julgamentos, estimativas e premissas que afetam a aplicação de políticas contábeis e os valores reportados de ativos, passivos, receitas e despesas. Os resultados reais podem divergir dessas estimativas.

Estimativas e premissas são revistas de uma maneira contínua. Revisões com relação a estimativas contábeis são reconhecidas no período em que as estimativas são revisadas e em quaisquer períodos futuros afetados.

Não há informações sobre julgamentos críticos referentes as políticas contábeis adotadas que apresentam efeitos sobre os valores reconhecidos nas demonstrações contábeis.

e. Determinação do valor justo

Diversas políticas e divulgações contábeis da Associação exigem a determinação do valor justo, tanto para os ativos e passivos financeiros como para os não financeiros. Os valores justos têm sido apurados para propósitos de mensuração e/ou divulgação baseados nos métodos. Quando aplicável, as informações adicionais sobre as premissas utilizadas na apuração dos valores justos são divulgadas nas notas específicas àquele ativo ou passivo.

3. Principais políticas contábeis

As políticas contábeis descritas em detalhes, a seguir, têm sido aplicadas de maneira consistente a todos os períodos apresentados nessas demonstrações contábeis.

a. Instrumentos financeiros

Um instrumento financeiro é um contrato que dá origem a um ativo e a um passivo financeiro ou instrumento patrimonial.

Classificação e mensuração dos ativos e passivos financeiros

Contém três categorias de classificação:

(i) Mensuradas ao custo amortizado;
(ii) Valor justo dos outros resultados abrangentes;
(iii) Valor justo por meio do resultado.

A Associação reconhece seus ativos financeiros ao custo amortizado para ativos financeiros mantidos dentro de um modelo de negócios com o objetivo de obter fluxos de caixa contratuais que atendam ao critério de somente pagamento de principal e juros. Essa categoria inclui caixa e equivalentes de caixa e contas a receber.

Ativos financeiros - mensuração inicial

No reconhecimento inicial a Associação mensura seus ativos e passivos financeiros ao valor justo, considerando os custos de transação atribuíveis à aquisição ou emissão do ativo ou passivo financeiro.

Ativos financeiros - valor justo por meio do resultado

São reconhecidos pelo valor justo por meio de resultado os ativos que:

(i) Não se enquadram na classificação ao custo amortizado ou ao valor justo por meio de outros resultados abrangentes;

(ii) Instrumentos patrimoniais designados ao valor justo por meio do resultado;

(iii) São gerenciados com o objetivo de obter fluxo de caixa pela venda de ativos.

Passivos financeiros - reconhecimento inicial

Os passivos financeiros são reconhecidos inicialmente pelo valor justo, acrescidos do custo da transação (no caso de fornecedores).

Passivos financeiros - mensuração subsequente

Custo amortizado: são contabilizados utilizando o método da taxa de juros efetivos, onde ganhos e perdas são reconhecidos no resultado no momento da baixa dos passivos ou por meio do acréscimo da taxa efetiva.

i. Instrumentos financeiros derivativos

Não houve operações com instrumentos financeiros derivativos durante os exercícios de 2024 e 2023, incluindo operações de hedge.

Recurso vinculados a projetos

Os recursos vinculados a projetos abrangem saldos de caixa e bancos conta movimento.

b. Apuração do resultado e reconhecimento das receitas e despesas incentivadas

O reconhecimento das receitas e despesas é efetuado em conformidade com o regime contábil de competência de exercício e de acordo com a NBC TG 07 - Subvenção e assistências governamentais. Os valores recebidos e empregados do Contrato de Gestão e Projetos Especiais originados de contratos com a Secretaria de Cultura, são registrados da seguinte maneira:

- Recebimento dos recursos: quando ocorre o recebimento de recursos é reconhecido o débito de recursos vinculados a projetos e o crédito de projetos vinculados a executar no passivo circulante;
- Consumo como despesa: quando ocorrem os gastos do Contrato de Gestão e dos recursos incentivados, são reconhecidas as despesas correspondentes, sendo as despesas reconhecidas em contrapartida ao débito do passivo de projetos vinculados a executar.

c. Imobilizado

Reconhecimento e mensuração

Itens do imobilizado são mensurados pelo custo histórico de aquisição ou construção, deduzido de depreciação acumulada e perdas de redução ao valor recuperável (impairment) acumuladas, quando necessário.

Depreciação

A depreciação é calculada sobre o valor depreciável, que é o custo de um ativo, ou outro valor substituto do custo, deduzido do valor residual.

A depreciação é reconhecida no resultado baseando-se no método linear com relação às vidas úteis estimadas de cada parte de um item do imobilizado.

As vidas úteis estimadas para os períodos correntes e comparativos são as seguintes:

Descrição	Anos
Móveis e utensílios	10
Máquinas e equipamentos	10
Software	5
Equipamentos de informática e comunicação	5

Os métodos de depreciação, as vidas úteis e os valores residuais serão revistos a cada encerramento de exercício financeiro e eventuais ajustes são reconhecidos como mudança de estimativas contábeis.

ASSOCIAÇÃO DOS ARTISTAS AMIGOS DA PRAÇA

Notas explicativas da Administração sobre as demonstrações contábeis
Exercícios findos em 31 de dezembro de 2024 e 2023
(Em milhares de Reais)

d. Ativos intangíveis

Reconhecimento, mensuração e amortização

O ativo intangível de vida útil definida é composto pelo direito de uso de programas de computador (software), que são amortizados usando-se método linear à taxa de 20% a.a.

e. Redução ao valor recuperável

Ativos financeiros

Um ativo financeiro não mensurado pelo valor justo por meio do resultado é avaliado a cada data de apresentação para apurar se há evidência objetiva de que tenha ocorrido perda no seu valor recuperável. Um ativo tem perda no seu valor recuperável se uma evidência objetiva indica que um evento de perda ocorreu após o reconhecimento inicial do ativo, e que aquele evento de perda teve um efeito negativo nos fluxos de caixa futuros projetados que podem ser estimados de uma maneira confiável.

A Administração da Associação não identificou qualquer evidência que justificasse a necessidade de provisão.

f. Provisões e passivos circulantes e não circulantes

Uma provisão é reconhecida no balanço patrimonial quando a Associação possui uma obrigação legal ou constituída como resultado de um evento passado, e é provável que um recurso econômico seja requerido para saldar a obrigação. As provisões são registradas tendo como base as melhores estimativas do risco envolvido.

Os passivos circulantes e não circulantes são demonstrados pelos valores conhecidos ou calculáveis acrescidos, quando aplicável dos correspondentes encargos, variações monetárias incorridas até a data do balanço patrimonial.

g. Demais ativos circulantes e não circulante

São demonstrados pelos valores conhecidos ou calculáveis, acrescidos, quando aplicável, dos correspondentes encargos, variações monetárias incorridas até a data dos balanços.

h. Receitas e despesas financeiras

As receitas financeiras abrangem, basicamente, as receitas de juros sobre aplicações financeiras.

As despesas financeiras abrangem, basicamente, as tarifas bancárias cobradas pelas instituições financeiras.

Receitas com trabalhos voluntários e gratuidades

Conforme estabelecido na Interpretação ITG 2002 (R1) - Entidade sem Finalidade de Lucro, a Associação, a partir do exercício de 2015, passou a valorizar as receitas com trabalhos voluntários e gratuidades.

Os trabalhos voluntários são compostos pelos membros integrantes de órgãos da Administração, sendo mensuradas ao seu valor justo levando-se em consideração os montantes que a Associação haveria de pagar caso contratasse estes serviços em mercado similar.

Os valores de gratuidades, referem-se ao valor de aluguel não pago pela Associação, uma vez que são áreas cedidas pelo Governo do Estado de São Paulo. Foram considerados como as principais estimativas para avaliação do preço do aluguel não pago: (i) o metro quadrado utilizado pela Associação; (ii) o preço do metro quadro de aluguel da região para escritórios comerciais.

4. Caixa e equivalente de caixa (com restrição)

Descrição	2024	2023
Caixa	2	1
Banco conta movimento	380	28
Aplicações financeiras	3.258	3.015
	3.640	**3.044**

Esses investimentos financeiros referem-se substancialmente a certificados de depósitos bancários e fundos de renda fixa e são remunerados, em 2024, em 96% do Certificado de Depósito Interbancário (CDI).

Os recursos vinculados a projetos referem-se, substancialmente, a recursos recebidos pela Associação que serão utilizados, exclusivamente, nos projetos incentivados, conforme mencionado na Nota Explicativa nº 6.

5. Imobilizado

Descrição	Taxa (%)	Custo	Depreciação acumulada	2024	2023
Móveis e utensílios	10	781	(759)	22	21
Máquinas e equipamentos	10	1.154	(945)	209	136
Equipamentos de informática e comunicação	20	828	(742)	86	121
		2.763	(2.447)	317	279

ASSOCIAÇÃO DOS ARTISTAS AMIGOS DA PRAÇA

Notas explicativas da Administração sobre as demonstrações contábeis
Exercícios findos em 31 de dezembro de 2024 e 2023
(Em milhares de Reais)

Movimentação do ativo imobilizado

Descrição	Saldo em 31/12/2023	Adições	Saldo em 31/12/2024
Custo			
Móveis e utensílios	773	8	781
Máquinas e equipamentos	1.054	100	1.154
Equipamentos de informática e comunicação	820	8	828
	2.647	115	2.763
Depreciação			
Móveis e utensílios	(752)	(7)	(759)
Máquinas e equipamentos	(918)	(27)	(945)
Equipamentos de informática e comunicação	(699)	(43)	(742)
	(2.369)	(77)	(2.446)
	279	**38**	**317**

O ativo imobilizado da Associação está integralmente localizado no Brasil e é empregado exclusivamente em suas atividades. Atualmente, a maior parte do ativo imobilizado e ativo intangível estão vinculados ao contrato de gestão. Dessa forma, existe uma obrigação registrada no passivo não circulante no montante de R$ 210.

Composição do ativo imobilizado

Composição do ativo imobilizado

Descrição	31/12/2023	Adições	Baixas	Depreciação	31/12/2024
Bens próprios	115	-	-	34	81
Bens contrato de Gestão	164	354	238	44	236
	279	354	238	78	317

6. Projetos a executar

A seguir, apresentamos os contratos em andamento no exercício e sua movimentação demonstrando o total de recursos recebidos pela Associação e os rendimentos financeiros desses recursos, bem como os montantes utilizados na execução dos projetos (consumo):

Descrição	Saldos em 31/12/2023	Valores Recebidos/ Repasses	Captação de Recursos	Rendimentos Financeiros	Consumo	Ativo Imobilizado e Intangível	Saldos em 31/12/2024
Contratos	1.523	13.962	2.221	335	(14.905)	(92)	3.044
	1.523	**13.962**	**2.221**	**335**	(14.905)	(92)	**3044**

Descrição	Saldos em 31/12/2022	Valores Recebidos/ Repasses	Captação de Recursos	Rendimentos Financeiros	Consumo	Ativo Imobilizado e Intangível	Saldos em 31/12/2023
Contratos	785	12.985	1.833	353	(14.351)	(82)	1.523
	785	**12.985**	**1.833**	**353**	**(14.351)**	**(82)**	**1.523**

- **Valores recebidos/captados -** referem-se aos montantes recebidos ou captados para incentivo aos projetos vinculados;
- **Rendimentos financeiros -** referem-se a rendimento das aplicações financeiras dos recursos vinculados aos projetos que, de acordo com a norma contábil, são reconhecidos no ativo em contrapartida aos projetos a executar (vide Nota Explicativa nº 3.b - práticas contábeis);
- **Consumo -** referem-se aos gastos que foram empregados nos projetos ao longo do exercício social, agregando também a movimentação dos valores de Fundo e Contingência.

Por força do Contrato de Gestão, a Associação está obrigada a cumprir determinadas metas, as quais são quadrimestralmente avaliadas pela Comissão de Acompanhamento e Avaliação dos Contratos de Gestão da Secretaria de Estado da Cultura. No caso de não cumprimento dessas metas, a Associação poderá sofrer penalidades que podem incorrer em redução dos repasses contratados.

Ivam Cabral
Diretor Executivo
CPF 460.148.379-49

Ivan Szoboszlay
CRC 1SP 204074/O-1
CPF 103.716.778-31

ASSOCIAÇÃO DOS ARTISTAS AMIGOS DA PRAÇA

Notas explicativas da Administração sobre as demonstrações contábeis
Exercícios findos em 31 de dezembro de 2024 e 2023
(Em milhares de Reais)

Os relatórios quadrimestrais relativos aos períodos de abril e agosto de 2024, foram preparados e encaminhados à Secretaria de Cultura e Economia Criativa do Estado de São Paulo, sendo aprovados em 27 de junho de 2024 (abril) e 05 de novembro de 2024 (agosto), respectivamente. A prestação de contas referente ao relatório de atividades anuais será enviada em março de 2025.

Os recursos provenientes do Contrato de Gestão são contabilizados como receitas quando aplicados nos projetos, em decorrência, os montantes ainda não utilizados ficam registrados no passivo circulante na rubrica de projetos vinculados a executar, representando a parcela remanescente a ser aplicada no projeto, acrescida dos rendimentos financeiros auferidos decorrentes de sua aplicação.

Contrato de gestão

O Contrato de Gestão n° 08/2023 tem por objeto o fomento, operacionalização e gestão de atividades e serviços relacionados ao teatro, com processo de formação em artes cênicas, com ênfase em teatro, buscando crescimento artístico, técnico e pessoal, além de cursos de extensão cultural, com as vertentes de iniciação, reflexão e produção, com acesso às etapas de base, aprofundamento e viabilização do fazer artístico com ênfase nas artes cênicas.

O atual Contrato de Gestão foi assinado em 22 de dezembro de 2023, com vigência de 1º de janeiro de 2024 até 31 de dezembro de 2028. O valor total do contrato é de R$ 70.758.

Por meio do 1° termo Aditivo do contrato de gestão assinado em 13/12/2024, o seu valor global foi ajustado para R$ 72.674.

7. Salários, férias e encargos sociais

Descrição	2024	2023
Provisão de férias	547	611
INSS a recolher	301	321
IRRF a recolher	109	74
FGTS a recolher	96	49
PIS a recolher	5	6
	1.058	**1.061**

8. Provisão para demandas judiciais

A Associação recebeu um auto de infração da Prefeitura do Município de São Paulo, está recorrendo, por meio de uma ação anulatória, na 3° Vara da Fazenda Pública do Estado de São Paulo, no valor de R$ 43, classificado como perda provável.

ASSOCIAÇÃO DOS ARTISTAS AMIGOS DA PRAÇA

Notas explicativas da Administração sobre as demonstrações contábeis
Exercícios findos em 31 de dezembro de 2024 e 2023
(Em milhares de Reais)

A Associação apresenta processo provável, descrito no quadro a seguir, que possa impactar suas demonstrações contábeis e que venha requerer constituição de provisão para perda com processos judiciais de natureza tributária:

Descrição	2023	Adições	Reversões	2024
Riscos fiscais	42	1	-	43
Riscos trabalhistas	288	14	302	-
Provisões para demandas judiciais	**329**	**16**	**302**	**43**

Revisão da apuração de tributos

A Associação dos Artistas Amigos da Praça conhece o que dispõe o artigo 3º da Lei nº 16.127/2015, com a redação que lhe foi dada pela Lei nº 16.757, de 14 de novembro de 2017, entendendo que as atividades materializadas em razão do Contrato de Gestão celebrado com o Governo do Estado de São Paulo não representam uma prestação de serviços, propriamente dita, mas uma extensão das ações do próprio Estado, de maneira que não é devido o recolhimento de ISS (Imposto Sobre prestação de Serviços). Além disso, entende que a Associação dos Artistas Amigos da Praça é responsável pela gestão e operacionalização de equipamento cultural voltado à educação, devendo ser observada, nessa hipótese, a redação do artigo 150, inciso IV, alínea 'c' da Constituição Federal.

Os Assessores Jurídicos classificam as chances de questionamento e necessidade de recolhimento do imposto de "ISS" como possível. Em razão disso, não se trata de hipóteses de provisão contábil.

9. Remuneração da Administração

O Estatuto Social da Associação possui previsão de não remuneração dos membros do Conselho de Administração. Dessa forma, a Associação não concede nenhum tipo de remuneração, vantagens ou benefícios, direta ou indiretamente, por qualquer forma ou título, em razão das competências, funções ou atividades que lhes foram atribuídas pelos respectivos atos constitutivos.

Em 31 de dezembro de 2024, houve o reconhecimento de trabalho voluntário por parte de Conselheiros da Entidade no montante de R$ 278.

10. Patrimônio líquido

O patrimônio líquido é composto, substancialmente, pelo patrimônio social e pelos déficits e superávits apurados anualmente.

ASSOCIAÇÃO DOS ARTISTAS AMIGOS DA PRAÇA

Notas explicativas da Administração sobre as demonstrações contábeis
Exercícios findos em 31 de dezembro de 2024 e 2023
(Em milhares de Reais)

Em caso de extinção ou desqualificação da Associação, seu patrimônio, legados ou doações, assim como eventuais excedentes financeiros decorrentes de suas atividades, serão destinados integralmente ao patrimônio de outra organização social qualificada no âmbito do Estado, na mesma área de autuação, escolhida pelo Conselho de Administração e o patrimônio do Estado, na proporção dos recursos e bens por este alocados.

11. Total das receitas com restrições

Descrição	2024	2023
Contrato de gestão	13.279	12.608
Receita com prest. de ser. - Cena onze	304	1.434
Outras receitas de captação	1.561	368
Rendimento de aplicações financeiras	332	359
Outras receitas	50	56
Trabalho voluntário	278	228
Aluguel gratuidade	2.250	1.704
	18.054	**16.757**

12. Despesas com pessoal

Descrição	2024	2023
Salários	(4.914)	(4.875)
Encargos sociais	(2.182)	(2.132)
Benefícios	(1.713)	(1.545)
Férias	(593)	(571)
13º salário	(439)	(405)
Provisão processo trabalhista	-	(91)
	(9.841)	**(9.619)**

ASSOCIAÇÃO DOS ARTISTAS AMIGOS DA PRAÇA

Notas explicativas da Administração sobre as demonstrações contábeis
Exercícios findos em 31 de dezembro de 2024 e 2023
(Em milhares de Reais)

13. Despesas com prestadores de serviços

Descrição	2024	2023
Artistas convidados(a)	(2.090)	(1.688)
Vigilância e segurança	(519)	(504)
Limpeza e higiene	(332)	(227)
Assessoria e consultoria contábil e jurídica	(420)	(514)
Informática	(220)	(193)
Outros	(87)	(55)
	(3.667)	**(3.181)**

Descrição	2024	2023
Artistas convidados(a)	(2.090)	(1.688)
Vigilância e segurança	(519)	(504)
Limpeza e higiene	(332)	(227)
Assessoria e consultoria contábil e jurídica	(420)	(514)
Informática	(220)	(193)
Outros	(87)	(55)
	(3.667)	**(3.181)**

(a) A variação apresentada em "Despesas com prestadores de serviços – Artistas Convidados" deve-se ao aumento de outros projetos ou emendas municipais, estaduais e federais.

14. Despesas gerais e administrativas

Descrição	2024	2023
Bolsas-auxílio	(403)	(395)
Aluguéis	(81)	(55)
Manutenção	(321)	(287)
Água, luz, internet e telefone	(243)	(236)
Patrocínio	(1)	-
Doações de ingressos SP Escola	(36)	(59)
Intercâmbios e viagens	(38)	(171)
Materiais e verba apoio para aula e cursos	(90)	(15)
Despesas com transportes	(99)	(87)
Filmagens e produções	(37)	(73)
Material com itens de consumo	(254)	(212)
Despesas com eventos	(95)	(82)
Outros	(220)	(195)
	(1.918)	**(1.868)**

15. Instrumentos financeiros

A Associação opera apenas com instrumentos financeiros não derivativos que incluem aplicações financeiras e caixa e equivalentes de caixa, assim como contas a pagar e salários, férias e encargos, cujos valores são representativos aos respectivos valores de mercado.

Estimativa do valor justo

Os valores contábeis constantes no balanço patrimonial, quando comparados com os valores que poderiam ser obtidos na sua negociação em um mercado ativo ou, na ausência destes, com o valor presente líquido ajustado com base na taxa vigente de juros no mercado. Durante este exercício a Associação não efetuou operações com derivativos.

Instrumentos financeiros "não derivativos"

Todos os ativos financeiros "não derivativos" (incluindo os ativos designados pelo valor justo por meio do resultado) são reconhecidos inicialmente na data da negociação na qual a Associação se torna uma das partes das disposições contratuais do instrumento.

Instrumentos financeiros

Reconhecimento e mensuração estabelece uma hierarquia de três níveis para o valor justo, a qual prioriza as informações quando da mensuração do valor justo pela Associação, para maximizar o uso de informações observáveis e minimizar o uso de informações não observáveis.

São três níveis de informações que devem ser utilizadas mensuração ao valor justo:

- **Nível 1 -** preços negociados (sem ajustes) em mercados ativos para ativos idênticos ou passivos;
- **Nível 2 -** outras informações disponíveis, exceto aquelas do Nível 1, onde os preços cotados (não ajustados) são para ativos e passivos similares, em mercados não ativos, ou outras informações que estão disponíveis e que podem ser utilizadas de maneira indireta (derivados dos preços);
- **Nível 3 -** informações indisponíveis em função de pequena ou nenhuma atividade de mercado e que são significantes para definição do valor justo dos ativos e passivos.

O processo de mensuração do valor justo dos instrumentos financeiros da Associação está classificado como Nível 2 (representado pelas aplicações financeiras).

Em função das características e forma de operação bem como a posição patrimonial e financeira em 31 de dezembro de 2024, a Associação está sujeita aos fatores de:

Risco de liquidez

Risco de liquidez é o risco em que a Associação irá encontrar dificuldades em cumprir com as obrigações associadas com seus passivos financeiros que são liquidados com pagamentos à vista ou com outro ativo financeiro. A Abordagem da Associação na Administração de liquidez é de garantir, o máximo possível, que sempre tenha liquidez suficiente para cumprir com suas obrigações ao vencerem, sob condições normais e de estresse, sem causar perdas inaceitáveis ou com risco de prejudicar a reputação da Associação.

Risco de mercado

Risco de mercado é o risco que alterações nos preços de mercado, tais como as taxas de juros têm nos ganhos da Associação, no valor de suas participações em instrumentos financeiros. Essas oscilações de preços e taxas podem provocar alterações nas receitas e nos custos da Associação. O Objetivo do gerenciamento de risco de mercado é gerenciar e controlar as exposições a riscos de mercados, dentro de parâmetros aceitáveis, e ao mesmo tempo otimizar o retorno.

Com relação às taxas de juros, visando a mitigação deste tipo de risco, a Associação centraliza seus investimentos em operações com taxas de rentabilidade que acompanham, a variação do Certificado de Depósito Interbancário (CDI) e fundos de renda fixa.

16. Avais, fianças e garantias

A Associação não prestou garantias ou participou de quaisquer transações como interveniente garantidora durante os exercícios de 2024 e 2023.

17. Renúncia fiscal

Em atendimento ao item 27, letra "c" da ITG 2002 (R1) - Entidade sem finalidade de lucros, a Associação apresenta, a seguir, a relação dos tributos objetos da renúncia fiscal para os exercícios findos em 31 de dezembro de 2024 e 2023:

- Imposto de Renda da Pessoa Jurídica (IRPJ);
- Contribuição Social sobre o Lucro Líquido (CSLL);
- Imposto Sobre prestação de Serviços de Qualquer Natureza (ISSQN);
- Programa de Integração Social (PIS), sobre as receitas próprias;

ASSOCIAÇÃO DOS ARTISTAS AMIGOS DA PRAÇA

Notas explicativas da Administração sobre as demonstrações contábeis
Exercícios findos em 31 de dezembro de 2024 e 2023
(Em milhares de Reais)

- Contribuição para o Financiamento da Seguridade Social (COFINS) sobre as receitas próprias.

18. Seguros (não auditado)

A Associação adota a política de contratar cobertura de seguros para os bens sujeitos a riscos por montantes considerados suficientes para cobrir eventuais sinistros, considerando a natureza de sua atividade. As premissas de risco adotadas, dada sua natureza, não fazem parte do escopo dos trabalhos de auditoria das demonstrações contábeis, consequentemente, não foram examinadas pelos nossos auditores independentes.

19. Eventos subsequentes

Não ocorreu nenhum evento subsequente até a data de aprovações destas demonstrações contábeis que requeressem divulgação.

Ivam Cabral
Diretor Executivo
CPF 460.148.379-49

Ivan Szoboszlay
CRC 1SP 204074/O-1
CPF 103.716.778-31

18. DECLARAÇÃO DE AGENTES POLÍTICOS

AO TRIBUNAL DE CONTAS DO ESTADO DE SÃO PAULO

A Associação dos Artistas Amigos da Praça, Organização Social de Cultura, CNPJ 11.416.041/0001-80, estabelecida nesta capital, à Av. Rangel Pestana, 2.401, Brás, São Paulo, por seu Diretor Executivo, Ivam Cabral, portador do RG nº 28.776.045-5 e CPF nº 460.148.379-49, declara, para os devidos fins, que não possui no quadro diretivo da OS e no quadro administrativo da entidade gerenciada de agentes políticos de Poder, membros do Ministério Público ou dirigente de órgão ou entidade da Administração Pública celebrante, bem como seus respectivos cônjuges, companheiros ou parentes, até o segundo grau, em linha reta, colateral ou por afinidade.

São Paulo, 27 de fevereiro de 2025

IVAM CABRAL
DIRETOR EXECUTIVO

19. DECLARAÇÃO DE EMPRESAS DE AGENTES POLITICOS

AO TRIBUNAL DE CONTAS DO ESTADO DE SÃO PAULO

A Associação dos Artistas Amigos da Praça, Organização Social de Cultura, CNPJ 11.416.041/0001-80, estabelecida nesta capital, à Av. Rangel Pestana, 2.401, Brás, São Paulo, por seu Diretor Executivo, Ivam Cabral, portador do RG nº 28.776.045-5 e CPF nº 460.148.379-49, declara, para os devidos fins, que não contratou empresas pertencentes a dirigentes da OS ou da entidade gerenciada, de agentes políticos de Poder, membros do Ministério Público ou dirigente de órgão ou entidade da Administração Pública celebrante, bem como pertencentes a seus respectivos cônjuges, companheiros ou parentes, até o segundo grau, em linha reta, colateral ou por afinidade.

São Paulo, 27 de fevereiro de 2025

IVAM CABRAL
DIRETOR EXECUTIVO

20. DECLARAÇÃO DE CONTRATAÇÕES E AQUISIÇÕES

AO TRIBUNAL DE CONTAS DO ESTADO DE SÃO PAULO

A Associação dos Artistas Amigos da Praça, Organização Social de Cultura, CNPJ 11.416.041/0001-80, estabelecida nesta capital, à Av. Rangel Pestana, 2.401, Brás, São Paulo, por seu Diretor Executivo, Ivam Cabral, portador do RG nº 28.776.045-5 e CPF nº 460.148.379-49, declara, para os devidos fins, que as contratações e aquisições/compras da OS com terceiros, fazendo uso de verbas públicas, foram precedidas de regras previamente fixadas em regulamento próprio, com critérios impessoais e objetivos e em observância aos demais princípios do art. 37, caput, da Constituição Federal.

São Paulo, 27 de fevereiro de 2025

IVAM CABRAL
DIRETOR EXECUTIVO

21. DECLARAÇÃO ATUALIZADA DOS PROCEDIMENTOS DE SELEÇÃO DE PESSOAL

AO TRIBUNAL DE CONTAS DO ESTADO DE SÃO PAULO

A Associação dos Artistas Amigos da Praça, Organização Social de Cultura, CNPJ 11.416.041/0001-80, estabelecida nesta capital, à Av. Rangel Pestana, 2.401, Brás, São Paulo, por seu Diretor Executivo, Ivam Cabral, portador do RG nº 28.776.045-5 e CPF nº 460.148.379-49, declara, para os devidos fins, que os procedimentos de seleção de pessoal da OS, devidamente previstos em regulamento próprio, contendo plano de cargos dos empregados, obedeceram a critérios impessoais e objetivos e demais princípios do art. 37, caput, da Constituição Federal.

São Paulo, 27 de fevereiro de 2025

IVAM CABRAL
DIRETOR EXECUTIVO

22. CÓPIA DO REGULAMENTO DE COMPRAS E CONTRATAÇÕES E DO REGULAMENTO DE CONTRATAÇÃO DE PESSOAL VIGENTES DURANTE O PERÍODO DA PRESTAÇÃO DE CONTAS

ASSOCIAÇÃO DOS ARTISTAS AMIGOS DA PRAÇA
CNPJ nº 11.416.041/0001-80

REGULAMENTO DE COMPRAS E CONTRATAÇÕES

1. DISPOSIÇÕES GERAIS E DEFINIÇÕES

1.1. As seleções e contratações de serviços, obras, compras e alienações da ASSOCIAÇÃO DOS ARTISTAS AMIGOS DA PRAÇA observarão o disposto neste Regulamento, assim como as regras definidas nos respectivos instrumentos convocatórios.

1.1.1. Para efeitos deste regulamento, consideram-se:

a) Serviços: toda atividade destinada a obter uma utilidade de interesse da Associação dos Artistas Amigos da Praça, tais como conserto, instalação, montagem, operação, conservação, reparação, adaptação, manutenção, transporte, locação de bens, publicidade, seguro, consultoria, assessoria e manutenção, segurança, limpeza, serviços gráficos, entre outros;

b) Obras: toda construção, reforma, demolição, recuperação ou ampliação de imóveis realizada por terceiros;

c) Compras: aquisição remunerada de bens materiais em caráter permanente, para fornecimento de uma só vez ou periodicamente, com a finalidade de suprir a Associação com os materiais necessários ao desenvolvimento de suas atividades;

d) Alienações: considera-se toda transferência de bens móveis ou imóveis.

1.2. Em suas seleções e contratações, a ASSOCIAÇÃO DOS ARTISTAS AMIGOS DA PRAÇA observará os princípios do interesse público, finalidade, motivação, eficiência, moralidade, razoabilidade, impessoalidade, durabilidade, qualidade, legalidade, publicidade, igualdade, eficiência, probidade, boa-fé e economicidade.

1.2.1. A aplicação dos princípios supracitados deve ter como objetivo a otimização dos custos de compras e contratações, melhor qualidade dos produtos e serviços adquiridos e transparência nas diferentes etapas deste processo.

1.2.2. Não deverão ser medidos esforços para que os princípios e as disposições previstas neste regulamento sejam, de fato, incorporados à rotina e à cultura da Organização Social Associação dos Artistas Amigos da Praça, na busca por correções, melhorias e atualizações.

1.3. Salvo quando de outro modo expressamente previsto, os valores utilizados nas seleções e contratações da ASSOCIAÇÃO DOS ARTISTAS AMIGOS DA PRAÇA terão como expressão monetária a moeda corrente nacional.

1.4. A apresentação de proposta em processo de seleção da ASSOCIAÇÃO DOS ARTISTAS AMIGOS DA PRAÇA implica a ciência e a aceitação, por parte do proponente, das normas expressas neste Regulamento e no instrumento convocatório.

2. DA PARTICIPAÇÃO

2.1. Além de outros casos previstos nos respectivos instrumentos convocatórios, não poderão participar dos processos de seleção da ASSOCIAÇÃO DOS ARTISTAS AMIGOS DA PRAÇA:

a) As pessoas físicas ou jurídicas que forem declaradas inidôneos para participar de seleções ou contratar com a ASSOCIAÇÃO DOS ARTISTAS AMIGOS DA PRAÇA ou com qualquer ente ou órgão público;

b) As pessoas físicas ou jurídicas que tenham demonstrado incapacidade administrativa, financeira ou técnica, assim como má conduta ética na execução de contrato com a ASSOCIAÇÃO DOS ARTISTAS AMIGOS DA PRAÇA, ou a qualquer tempo;

c) As pessoas jurídicas processo de falência, recuperação judicial ou em liquidação;

d) Seus conselheiros, diretores e empregados, assim como a pessoa jurídica da qual essas pessoas participem como sócios ou acionistas com mais de 10% (dez por cento) do capital social votante ou controlador, administrador, responsável técnico ou subcontratado, salvo em favor da Associação e a título gratuito e não oneroso;

e) Os autores do projeto básico, do projeto executivo, consultores ou assessores da ASSOCIAÇÃO DOS ARTISTAS AMIGOS DA PRAÇA que tenham participado da formulação da seleção, bem como a pessoa jurídica da qual façam parte na forma do item anterior, salvo nos casos de contratação global;

2.1.1. Será permitida a contratação do autor do projeto básico, do projeto executivo, consultor ou assessor que tenha participado da formulação da seleção para o exercício de funções de fiscalização, supervisão ou gerenciamento da execução dos serviços ou obras, contratados exclusivamente a serviços da ASSOCIAÇÃO DOS ARTISTAS AMIGOS DA PRAÇA.

2.2. Nas seleções regidas por este Regulamento, poderá ser admitida a participação de interessados em consórcio, conforme as regras constantes dos respectivos instrumentos convocatórios.

3. DAS MODALIDADES, LIMITES E TIPOS DE SELEÇÃO

3.1. São modalidades de seleção adotadas pela ASSOCIAÇÃO DOS ARTISTAS AMIGOS DA PRAÇA:

a) CONVOCAÇÃO GERAL – Modalidade adotada para seleções de valor estimado superior a R$ 200.000,00 (duzentos mil reais), na qual participem quaisquer interessados que comprovem possuir os requisitos mínimos de qualificação exigidos no instrumento convocatório, sendo obrigatória a existência de ao menos 03 (três) orçamentos;

b) PEDIDO DE COTAÇÃO – Modalidade adotada para seleções de valor inferior a R$ 200.000,00 (duzentos mil reais), na qual participem fornecedores cadastrados, convidados ou quaisquer interessados que comprovem possuir os requisitos mínimos de qualificação exigidos no instrumento convocatório, cabendo à ASSOCIAÇÃO DOS ARTISTAS AMIGOS DA PRAÇA convidar pelo menos 03 (três) interessados;

c) CONCURSO – Modalidade adotada para seleção de trabalho técnico, científico ou artístico, mediante a instituição de prêmios e/ou remuneração aos vencedores, conforme critérios constantes do instrumento convocatório;

d) LEILÃO – Modalidade adotada para a venda de bens da ASSOCIAÇÃO DOS ARTISTAS AMIGOS DA PRAÇA, a quem oferecer o maior lance ou melhores condições, observado o valor mínimo estabelecido em avaliação prévia e conforme os termos do instrumento convocatório;

e) PREGÃO – Modalidade na qual, independentemente do valor da contratação, a disputa é feita por propostas escritas e/ou lances verbais, em sessão pública ou por meio eletrônico, para a aquisição de bens ou serviços comuns, assim considerados aqueles cujos padrões de desempenho e qualidade possam ser concisa e objetivamente definidos no objeto do instrumento convocatório, em perfeita conformidade com as especificações usuais praticadas no mercado. Para realização desta modalidade, a ASSOCIAÇÃO DOS ARTISTAS AMIGOS DA PRAÇA poderá se valer de Pregão Eletrônico ou da Bolsa Eletrônica de Compras do Estado de São Paulo.

3.2. Considerando a complexidade e especialização do serviço, da obra ou do fornecimento, as seleções poderão ser da seguinte forma:

a) MENOR PREÇO – Quando não houver fatores preponderantes de ordem técnica que devam ser ponderados e o critério de julgamento indicar que a melhor proposta será a que implicar menor dispêndio para a ASSOCIAÇÃO DOS ARTISTAS AMIGOS DA PRAÇA;

b) TÉCNICA E PREÇO – Quando fatores preponderantes de ordem técnica devam ser combinados com os preços, observada a ponderação dos fatores indicados no instrumento convocatório;

c) MELHOR TÉCNICA – Quando houver fatores de ordem técnica que devam prevalecer sobre o preço, observados os critérios estabelecidos no instrumento convocatório;

d) MELHOR LANCE OU OFERTA – Nos casos de alienação de bens.

3.2.1 Para análise do menor preço, o instrumento convocatório da seleção poderá prever a relevância, entre outros, dos custos de transporte e seguro até o local da entrega; forma de pagamento; prazo de entrega; custos para operação do produto, eficiência e compatibilidade; durabilidade do produto; credibilidade mercadológica da empresa proponente; disponibilidade de serviços; eventual treinamento de pessoal; qualidade do produto; assistência técnica; e garantia do produto.

3.3. Nas seleções realizadas pela modalidade PREGÃO, somente será admitido o tipo MENOR PREÇO.

3.4. A validade da seleção não ficará comprometida nos seguintes casos:

3.4.1. Na modalidade CONVOCAÇÃO GERAL ou PEDIDO DE COTAÇÃO:

a) Pela justificada apresentação de número inferior a 03 (três) propostas; e/ou

b) Pela impossibilidade de convidar o número previsto para a modalidade em face da inexistência de possíveis interessados.

3.4.2. Nas modalidades LEILÃO e PREGÃO, se inviabilizada a fase de lances verbais em razão da apresentação e/ou classificação de apenas uma proposta escrita e/ou classificação de apenas uma proposta escrita.

3.5. A adoção da modalidade e do tipo de seleção deverá ser justificada pelo(s) responsável(is) da área que solicitar a seleção, inclusive quanto ao preço, e será ratificada pela Área Administrativa e/ou pelo Diretor Executivo.

3.6. O presente Regulamento poderá considerar a opção por escolha de bens e serviços que contemplem critérios socioambientais.

4. DO PROCESSAMENTO DAS SELEÇÕES

4.1. O processo de seleção será iniciado através da solicitação da contratação, elaborada pela área interessada e encaminhada à Área Administrativa da ASSOCIAÇÃO DOS ARTISTAS AMIGOS DA PRAÇA, contendo a autorização respectiva.

4.2. A solicitação da contratação será acompanhada de termo de referência dos serviços, descrição detalhada dos bens a serem adquiridos ou de projeto da obra.

4.3. Em todos os casos, o instrumento convocatório será publicado no *site* da Associação, ficando estabelecido que:

a) Nas CONVOCAÇÕES GERAIS e PREGÕES, o prazo de apresentação de propostas não inferior a 10 (dez) dias;

b) Nos PEDIDOS DE COTAÇÃO, além da publicação no *site* da Associação, será providenciado o envio, por meio de carta registrada, fax, e-mail ou outra via que permita a comprovação do envio, a pelo menos 03 (três) interessados, com prazo de apresentação de propostas não inferior a 03 (três) dias;

c) Nos CONCURSOS e LEILÕES, o prazo de inscrição não inferior a 05 (cinco) dias.

4.4. O instrumento convocatório poderá ser impugnado em até 02 (dois) dias úteis anteriores à data fixada para o recebimento das propostas. Se o lapso entre o aviso e a apresentação de propostas for inferior a 05 (cinco) dias, o prazo para impugnação será de até 01 (um) dia útil. Após esse prazo, o instrumento convocatório não mais poderá ser impugnado.

4.5. A ASSOCIAÇÃO DOS ARTISTAS AMIGOS DA PRAÇA poderá cancelar os processos de seleção em curso a qualquer tempo e em qualquer fase, bem assim recusar a participação de proponente que tenha demonstrado incapacidade administrativa, financeira ou técnica, ou má conduta ética no transcorrer de processo de seleção ou durante a execução de outro contrato firmado com a ASSOCIAÇÃO DOS ARTISTAS AMIGOS DA PRAÇA, sem que disso decorra, para os proponentes, direito a reclamação ou indenização de qualquer espécie.

4.6. Os processos de seleção serão conduzidos por um ou mais responsáveis da área que solicitar a seleção, o(s) qual(is) atuará(ão) sob a supervisão da Área Administrativa. Os Leilões e Pregões poderão ser conduzidos por Leiloeiro Oficial ou Pregoeiro Oficial, indicados pela Associação.

4.7. O(s) responsável(is) pelo processo de seleção, o Pregoeiro ou o Leiloeiro designado poderão negociar com o proponente vencedor, bem como com os demais proponentes, melhores e mais vantajosas condições para a ASSOCIAÇÃO DOS ARTISTAS AMIGOS DA PRAÇA, as quais passarão a integrar a proposta e o contrato subsequente.

4.8. Todas as decisões quanto à habilitação dos proponentes e ao julgamento das propostas serão registradas e comunicadas aos proponentes diretamente, se presentes, quando proferidas, assim como pela publicação no *site* da Associação ou por outro meio idôneo.

4.9. O processo de seleção na modalidade CONVOCAÇÃO GERAL se desenvolverá conforme segue:

a) Abertura, em dia e hora previamente designados, dos envelopes que contenham a documentação relativa à habilitação dos proponentes, com devolução aos inabilitados de suas propostas fechadas de maneira inviolável, desde que não tenha havido recurso ou após sua denegação;

b) Abertura, em dia e hora previamente designados, dos envelopes contendo as propostas dos interessados habilitados, verificando-se a conformidade com os requisitos do instrumento convocatório, desclassificando-se aquelas que não os tenham atendido;

c) Julgamento das propostas classificadas, com a escolha daquela mais vantajosa para a ASSOCIAÇÃO DOS ARTISTAS AMIGOS DA PRAÇA, segundo os critérios estabelecidos no instrumento convocatório;

d) Encaminhamento das conclusões do(s) responsável(is) pelo processo de seleção à Área Administrativa e, por fim, ao Diretor Executivo, para a homologação do resultado do julgamento e adjudicação do objeto ao vencedor;

e) Publicação do resultado do processo de seleção no *site* da Associação.

4.9.1. Dos resultados da fase de habilitação e do julgamento caberão recursos fundamentados, a serem interpostos no prazo de 02 (dois) a 05 (cinco) dias úteis, conforme estabelecer o instrumento convocatório, pelo proponente que se julgar prejudicado.

4.9.2. Os recursos terão efeito suspensivo e deverão ser dirigidos ao(s) responsável(is) da ASSOCIAÇÃO DOS ARTISTAS AMIGOS DA PRAÇA que conduziu(ram) o processo de seleção, o(s) qual(is), caso não reconsidere(m) a decisão recorrida, os encaminhará, para julgamento, ao Diretor Executivo ou a quem este delegar competência para fazê-lo.

4.10. Nas demais modalidades de seleção, deverão ser igualmente observadas as etapas de habilitação e julgamento de propostas, ficando estabelecido que o procedimento poderá ser simplificado, nos termos de cada instrumento convocatório ou contratação, de modo a atender com mais economicidade e eficiência aos objetivos da ASSOCIAÇÃO DOS ARTISTAS AMIGOS DA PRAÇA. Poderá ser admitida a apresentação de documentos e propostas por via eletrônica e dispensada a apresentação de recursos.

4.11. Em qualquer modalidade de seleção a ASSOCIAÇÃO DOS ARTISTAS AMIGOS DA PRAÇA poderá, desde que previsto no instrumento convocatório, inverter as fases do processo, abrindo primeiramente as propostas, classificando os proponentes, e só então abrir o envelope de habilitação do classificado em primeiro lugar.

4.11.1. Em caso de inabilitação do proponente classificado em primeiro lugar, será providenciada a abertura dos envelopes de habilitação dos proponentes remanescentes na ordem de classificação, de modo que o classificado subsequente que preencher as condições de habilitação seja declarado vencedor.

4.12. A ASSOCIAÇÃO DOS ARTISTAS AMIGOS DA PRAÇA, ao examinar as propostas e/ou a documentação, poderá, a qualquer momento do processo de seleção, mesmo após a interposição de eventuais recursos, solicitar esclarecimentos aos proponentes.

4.13. O processo de seleção na modalidade PREGÃO se desenvolverá conforme segue:

a) Abertura dos envelopes contendo as propostas, bem como a prova de representação do proponente ou instrumento de procuração que autorize seu preposto a participar do pregão, desclassificando-se aquelas que não atendam às condições definidas no instrumento convocatório;

b) Classificação para a fase de lances da proposta de menor preço e daquelas que não excedam a 15% (quinze por cento) de seu valor;

c) Quando não forem classificadas no mínimo 03 (três) propostas, serão classificadas a de menor preço e as duas melhores propostas de preço subsequentes, sendo que a classificação de apenas duas propostas escritas não inviabilizará a realização da fase de lances verbais;

d) As propostas que não integrarem a lista de classificadas para a fase de lances serão consideradas automaticamente desclassificadas;

e) Realizada a classificação das propostas, terá início a fase de apresentação de lances, até que se obtenha o menor lance possível para a contratação;

f) Não havendo lances verbais, serão considerados os preços fornecidos nas propostas escritas classificadas;

g) Encerrada a fase dos lances verbais, o pregoeiro declarará vencedora aquela de menor preço, procedendo à abertura dos documentos de habilitação do proponente;

h) Atendidos os requisitos de habilitação pelo proponente que ofertou o menor preço, ele será declarado vencedor pelo Pregoeiro, que encaminhará o processo à equipe administrativa ou à Diretoria Executiva para a homologação e adjudicação;

i) Ocorrendo a inabilitação do proponente classificado em primeiro lugar, será providenciada a abertura do envelope de habilitação do proponente que, na ordem crescente de preço, lhe seguir, até que um deles preencha as condições de habilitação exigidas.

4.14. Nas seleções na modalidade LEILÃO, após a abertura das propostas comerciais, todos os proponentes que as apresentaram de acordo com o instrumento convocatório poderão oferecer lances, devendo ser classificado vencedor aquele que ofertar o maior lance ou oferta e atender aos requisitos de habilitação estabelecidos.

4.15. Em todos os casos, a equipe administrativa deverá selecionar criteriosamente os fornecedores que participarão da seleção, considerando a idoneidade, qualidade e menor custo, além da garantia de manutenção, reposição de peças, assistência técnica e atendimento de urgência, quando for o caso, sempre norteados pelo princípio da razoabilidade.

5. DAS DISPENSAS E INEXIGIBILIDADES DE SELEÇÃO

5.1. É dispensável o processo de seleção:

a) Para obras e serviços de engenharia de valor global de até R$ 20.000,00 (vinte mil reais);

b) Para outros serviços e compras de valor global de até R$ 10.000,00 (dez mil reais) e para alienações, nos casos previstos neste Regulamento;

c) Para a contratação de serviços técnicos e artísticos necessários para a apresentação e manutenção dos projetos da ASSOCIAÇÃO DOS ARTISTAS AMIGOS DA PRAÇA, inclusive em turnês no Brasil ou no exterior, como serviços de produção, cenografia, sonorização, iluminação, figurino, agências de viagens, maquiadores, técnicos de informática, entre outros;

d) Para a aquisição ou restauração de obras de arte, inclusive audiovisuais e objetos históricos, compatíveis ou inerentes às finalidades da ASSOCIAÇÃO DOS ARTISTAS AMIGOS DA PRAÇA ou pertencentes ao seu acervo;

e) Para licenciamento, cessão, transferência a qualquer título ou aquisição de direitos autorais, conexos e correlatos de terceiros, necessários para apresentação ou programação das atividades e projetos executados pela ASSOCIAÇÃO DOS ARTISTAS AMIGOS DA PRAÇA;

f) Para a compra ou locação de imóvel destinado para o uso da ASSOCIAÇÃO DOS ARTISTAS AMIGOS DA PRAÇA, cujas necessidades de instalação e localização condicionem sua escolha, desde que o preço seja compatível com o valor de mercado, segundo avaliação prévia;

g) Quando não acudirem interessados à seleção anterior e, justificadamente, não puder ser repetida sem prejuízo para a ASSOCIAÇÃO DOS ARTISTAS AMIGOS DA PRAÇA, mantidas neste caso todas as condições preestabelecidas;

h) Quando as propostas apresentadas consignarem preços manifestamente superiores aos praticados no mercado nacional ou internacional, ou forem incompatíveis com os fixados pelos órgãos oficiais competentes, casos em que, desde que facultado aos proponentes, no prazo de 5 (cinco) dias úteis, a apresentação de outras propostas, e persistindo a situação, será admitida a contratação direta dos bens ou serviços, por valor não superior aos praticados no mercado nacional ou internacional ou às propostas originalmente apresentadas;

i) Na contratação de remanescente de obra, serviço ou fornecimento, em consequência de rescisão contratual, desde que, se possível, atendida a ordem de classificação da seleção anterior e aceitas as mesmas condições oferecidas pelo proponente vencedor, inclusive quanto ao preço;

j) Em caso de comprovada necessidade ou conveniência administrativa, para complementação de obra, serviço ou fornecimento anterior, até 25% (vinte e cinco por cento) do valor inicial atualizado do contrato, para os seus acréscimos, excluída sempre desse cálculo a parcela de eventual reajustamento;

k) Nas compras eventuais de gêneros alimentícios perecíveis em centro de abastecimento ou similar, realizadas diretamente com base no preço do dia;

l) Na contratação de instituição sem fins lucrativos, incumbida estatutária ou regimentalmente da pesquisa, do ensino, da educação, da cultura, da defesa e conservação do patrimônio histórico e artístico, do desenvolvimento institucional, científico ou tecnológico, ou da assistência social, desde que a instituição detenha inquestionável reputação ético-profissional;

m) Nos casos de emergência, quando caracterizada a necessidade de atendimento de situação que possa ocasionar prejuízo à ASSOCIAÇÃO DOS ARTISTAS AMIGOS DA PRAÇA ou comprometer a segurança de pessoas, obras, serviços, equipamentos e outros bens, causar a paralisação ou prejudicar a regularidade das atividades executadas pela ASSOCIAÇÃO DOS ARTISTAS AMIGOS DA PRAÇA e somente para os bens necessários ao atendimento da situação emergencial e para as parcelas de obras e serviços que possam ser concluídas no prazo máximo de 180 (cento e oitenta) dias consecutivos e ininterruptos, contados da ocorrência da emergência, vedada a prorrogação dos respectivos contratos;

n) Nos casos de guerra ou grave perturbação da ordem, calamidade pública ou pandemia;

o) Quando houver possibilidade de comprometimento da segurança nacional, nos casos estabelecidos em decreto do Presidente da República ou em ato da autoridade a quem competir.

5.1.1. O processo de seleção também será dispensável na contratação de órgãos da Administração Pública ou pessoa jurídica de direito público interno; organização sem fins lucrativos e organização da sociedade civil de interesse público (OS, Fundações, OSCs etc); entidade paraestatais; cooperativas; concessionárias de serviços públicos; universidades e instituições de ensino e pesquisa.

5.1.2. As compras e despesas no valor máximo de 1 (um) salário mínimo serão autorizadas pelo responsável da área Administrativa e deverão ser precedidas de consulta por telefone e comprovadas por meio de nota fiscal ao consumidor nominal à ASSOCIAÇÃO DOS ARTISTAS AMIGOS DA PRAÇA, garantindo-se a necessária transparência dos atos de compras e contratações.

5.1.3. As unidades da ASSOCIAÇÃO DOS ARTISTAS AMIGOS DA PRAÇA poderão ter um pequeno caixa de até 4 (quatro) salários mínimos mensais, cada uma, para realizarem as compras e despesas de pequeno valor.

5.2. É inexigível a seleção sempre que houver inviabilidade de competição, em especial para aquisição de materiais, equipamentos, instrumentos, serviços ou direitos que só possam ser fornecidos, prestados, cedidos ou autorizados por produtor, fabricante, prestador, concessionário ou representante comercial exclusivo, autor ou titular de direitos conexos e agente artístico, vedada a preferência injustificada de marca, devendo a exclusividade ser provada por qualquer meio idôneo, quando for o caso.

5.2.1. Para a contratação de serviços técnicos ou artísticos, de natureza singular, com profissionais ou pessoas jurídicas especializadas, tais como:

a) Estudos técnicos, planejamentos, pesquisas e projetos, inclusive projetos básicos ou executivos;

b) Levantamentos técnicos fonográficos e artísticos;

c) Pareceres, perícias e avaliações em geral;

d) Assessorias ou consultorias técnicas (jurídica, contábil, financeira, assessoria de imprensa, auditorias externas, despachante, de desembaraço alfandegário etc.);

e) Fiscalização, supervisão e gerenciamento de obras ou serviços;

f) Patrocínio ou defesa de causas judiciais ou administrativas;

g) Treinamento e aperfeiçoamento de pessoal, incluindo cursos de idiomas, cursos técnicos, entre outros;

h) Serviços relativos à cultura, música, educação, assistência social, cenografia, sonorização, iluminação, figurino, arquitetura, *design*, fotografia, audiovisual e solução em informática;

i) Catalogação, avaliação e restauração de obras-de-arte e bens de valor histórico;

j) Obras e criações de natureza artística;

k) Escritores, desenhistas, maestros e outros serviços artísticos;

l) Elaboração, sonorização, produção de apresentações artísticas, musicais e de programas de rádio e televisão;

m) Mídia adequada para a publicidade e divulgação da programação da ASSOCIAÇÃO DOS ARTISTAS AMIGOS DA PRAÇA;

n) Realização de pesquisas de opinião, qualitativas ou quantitativas.

5.2.2. Para contratação de profissional de qualquer setor artístico, diretamente ou através de agente ou empresário, ou ainda por meio de pessoa jurídica da qual faça parte ou o represente, desde que consagrado em seu meio, pela crítica especializada ou pela opinião pública.

5.3. Considera-se de notória especialização a qualidade do profissional ou pessoa jurídica cujo conceito, no campo de sua especialidade, decorrente de desempenho anterior, estudos, experiências, publicações, organização, aparelhamento, equipe técnica, ou de outros requisitos relacionados com suas atividades, permita inferir que o seu trabalho é extremamente adequado à satisfação de objeto contratual.

5.4. As hipóteses de dispensas e de inexigibilidade, necessariamente justificadas, deverão ser comunicadas ao Diretor Executivo, para ratificação.

5.5. O processo de dispensa ou de inexigibilidade será instruído, no que couber, com documentos que comprovem a caracterização da situação que justifique a dispensa ou a inexigibilidade, razão da escolha do fornecedor, executante ou prestador e justificativa do preço.

6. DAS ALIENAÇÕES

6.1. A alienação de bens da ASSOCIAÇÃO DOS ARTISTAS AMIGOS DA PRAÇA, observado seu Estatuto Social, será precedida de avaliação e obedecerá às seguintes regras:

6.1.1. Quando imóveis, dependerá de autorização da Assembleia Geral e será realizada mediante Convocação Geral, caso o imóvel seja avaliado em valor superior a R$ 500.000,00 (quinhentos mil reais), ou mediante Leilão, para imóveis de valor inferior, dispensada qualquer seleção nos casos de dação em pagamento, doação ou permuta por outro imóvel cujo preço seja compatível com o valor de mercado.

6.1.2. Quando móveis, será realizada mediante Leilão, dispensada tal seleção nos seguintes casos:

a) Doação a entidades instituídas ou mantidas pelo Poder Público, organizações sociais de cultura e instituições culturais, de ensino e de assistência social, sem fins lucrativos;

b) Permuta;

c) Dação em pagamento;

d) Venda de ações, que poderão ser negociadas em bolsa, observada a legislação específica;

e) Venda de títulos, na forma da legislação pertinente.

6.1.3. Nas hipóteses previstas no subitem 6.1.2 acima, quando o valor do bem móvel em questão for inferior a R$ 8.000,00 (oito mil reais), a aprovação poderá ser feita pela Diretoria da ASSOCIAÇÃO DOS ARTISTAS AMIGOS DA PRAÇA, devendo os demais casos serem submetidos ao Conselho de Administração.

6.2. Nos processos de seleção para venda de bens imóveis, a fase de habilitação limitar-se-á à comprovação do recolhimento de quantia correspondente a 5% (cinco por cento) do valor avaliado do imóvel.

7. DOS DOCUMENTOS A SEREM APRESENTADOS PELOS PARTICIPANTES

7.1. Os instrumentos convocatórios deverão especificar os documentos a serem apresentados pelos interessados, bem como os documentos necessários à comprovação da regularidade fiscal, capacidade técnica e qualificação econômico-financeira dos interessados.

7.2. Dentre os documentos que a ASSOCIAÇÃO DOS ARTISTAS AMIGOS DA PRAÇA poderá exigir nos processos de seleção ou previamente às contratações diretas, estão os seguintes:

7.2.1. Para a habilitação jurídica, poderão ser solicitados:

a) Cédula de identidade, CPF, Título de Eleitor, CNH e comprovante de endereço, no caso de pessoa física;

b) Cartão de CNPJ, comprovante de endereço, estatuto ou contrato social em vigor e devidamente registrado, acompanhados de documentos que comprovem os poderes outorgados aos seus Diretores, Procuradores, Administradores etc.;

c) Atestado de regular funcionamento emitido pelo órgão competente (no caso de Fundações, por exemplo).

7.2.2. Para a comprovação da capacidade técnica genérica, específica e operacional, poderão ser solicitados:

a) Comprovante de registro ou inscrição na entidade profissional competente;

b) Documentos comprobatórios de aptidão para desempenho de atividade pertinente e compatível com as necessitadas pela ASSOCIAÇÃO DOS ARTISTAS AMIGOS DA PRAÇA;

c) Prova de atendimento de requisitos previstos em lei especial, quando for o caso.

7.2.3. Para a comprovação da qualificação econômico-financeira, poderão ser solicitados:

a) O balanço patrimonial e as demonstrações contábeis do último exercício social, ou balanço de abertura no caso de empresa recém-constituída, que comprovem a situação financeira da empresa, inclusive por meio do cálculo de índices financeiros;

b) Certidão e/ou Declarações diversas, a critério da ASSOCIAÇÃO.

7.2.4. Para a comprovação da regularidade fiscal, poderão ser solicitados:

a) Prova de inscrição no Cadastro de Pessoas Físicas (CPF) ou no Cadastro Nacional de Pessoas

Jurídicas (CNPJ);

b) Prova de inscrição no cadastro de contribuintes estadual ou municipal, se houver, relativo ao domicílio ou sede do interessado, pertinente ao seu ramo de atividade e compatível com o objeto contratual;

c) Prova de regularidade com as Fazendas Públicas Federal, Estadual, Municipal ou do Distrito Federal;

d) Prova de regularidade relativa à Seguridade Social e ao Fundo de Garantia por Tempo de Serviço.

7.2.5. Serão solicitadas, ainda, certidões da Justiça Federal de distribuições cíveis e executivos fiscais; certidões da Justiça Comum de distribuições cíveis, executivos fiscais, falência e concordata; e certidão sobre protestos.

7.3. Quando da elaboração do processo de seleção, a ASSOCIAÇÃO DOS ARTISTAS AMIGOS DA PRAÇA, tendo em vista a eficiência do processo de seleção e as peculiaridades dos serviços, obras ou produtos a serem contratados, poderá optar pela inclusão, supressão e substituição dos documentos aqui listados.

8. DAS CONTRATAÇÕES

8.1. O instrumento de contrato é obrigatório nos casos de Convocação Geral, salvo quando se tratar de bens para entrega imediata, e poderá ser dispensado nas demais modalidades de seleção, caso em que poderá ser substituído por outro documento, como proposta com aceite, carta contrato, autorização de fornecimento, ordem de serviço ou de compra ou ainda documento equivalente, inclusive por meio eletrônico.

8.1.1. Os instrumentos de contrato indicarão necessariamente o seu objeto, com a especificação do serviço, obra ou fornecimento, conforme o caso, o preço, o prazo de execução e de vigência, as garantias e penalidades, além de outras condições pertinentes à natureza da operação em questão.

8.1.2. Para a realização de obras deverão ser elaborados previamente os projetos básico e executivo, bem como o cronograma físico-financeiro, a seguir definidos:

a) Projeto Básico – Conjunto de elementos necessários e suficientes, com nível de precisão adequado, para caracterizar a obra ou o complexo de obras, elaborado com base nas indicações dos estudos técnicos preliminares, que assegurem a viabilidade técnica e o adequado tratamento do impacto ambiental do empreendimento, e que possibilite a avaliação do custo da obra e a definição dos métodos e do prazo de execução;

b) Projeto Executivo – Conjunto de elementos necessários e suficientes à execução completa da obra, de acordo com as normas pertinentes da Associação Brasileira de Normas Técnicas – ABNT;

c) Cronograma Físico-Financeiro – Documento contendo a previsão de prazo de execução de cada etapa da obra e respectivo desembolso financeiro.

8.1.3. Na elaboração dos projetos básico e executivo, deverão ser considerados a segurança, a funcionalidade e adequação ao interesse público, a economia na execução, conservação, operação e, ainda:

a) A possibilidade de emprego de mão de obra, materiais, tecnologia e matérias-primas existentes no local para execução, conservação e operação;

b) Facilidade na execução, conservação e operação, sem prejuízo da durabilidade da obra ou do serviço, assim como a adoção das normas técnicas adequadas;

c) Avaliação de custo, definição de métodos e prazo de execução.

8.2. Os contratos de prestação de serviços terão prazo determinado e não poderão ultrapassar, inclusive com suas eventuais alterações, o limite máximo de 60 (sessenta) meses, sem aprovação do Diretor Executivo. A prestação de serviços permanentes, tais como jurídicos e contábeis, por exemplo, poderá ser por prazo indeterminado.

8.3. O contrato poderá autorizar a subcontratação de partes do seu objeto, desde que admitido no instrumento convocatório, hipótese em que deverá ser mantida a responsabilidade do Contratado perante a ASSOCIAÇÃO DOS ARTISTAS AMIGOS DA PRAÇA.

8.4. As alterações contratuais por acordo entre as partes, desde que justificadas, e as decorrentes de necessidade de prorrogação, constarão de termos aditivos.

8.5. Os contratos poderão ser aditados nas hipóteses de complementação ou acréscimo que se fizerem nos serviços, aquisições ou obras, até 25% (vinte e cinco por cento) do valor inicial e de até 50% (cinquenta por cento), para reforma de edifício ou equipamento, ambos atualizados.

8.5.1. Caso se façam necessários aditamentos superiores aos limites fixados acima, deverá haver justificativa formal de sua real necessidade e dos valores aditados.

8.6. A recusa injustificada em assinar o contrato ou retirar o instrumento equivalente, dentro do prazo fixado, caracterizará o descumprimento total da obrigação assumida e poderá acarretar ao vencedor (adjudicatário) as seguintes consequências, a serem previstas no instrumento convocatório:

a) Perda da caução em dinheiro ou execução das demais garantias de propostas oferecidas, sem prejuízo de outras penalidades previstas no instrumento convocatório;

b) Suspensão do direito de participar das seleções ou contratar com a ASSOCIAÇÃO DOS ARTISTAS AMIGOS DA PRAÇA, pelo prazo de até 02 (dois) anos.

8.7. A ASSOCIAÇÃO DOS ARTISTAS AMIGOS DA PRAÇA poderá exigir, para manutenção do contrato em execução, que o contratado ofereça caução de garantia satisfatória.

9. DISPOSIÇÕES FINAIS

9.1. Os serviços, obras ou aquisições, ressalvadas as exceções previstas neste Regulamento, não serão executados sem que existam os recursos financeiros, próprios ou a serem providos, necessários e suficientes para a realização do objeto da contratação.

9.2. As contratações poderão envolver a obtenção e fornecimento de financiamentos e/ou vendas a prazo, treinamento, seguros e todas as demais operações necessárias e suficientes para a entrega final do objeto.

9.3. Na contagem dos prazos estabelecidos no presente Regulamento, excluir-se-á o dia do início e incluir-se-á o do vencimento, e considerar-se-ão os dias consecutivos, exceto quando for explicitamente disposto em contrário.

9.4. O presente Regulamento poderá ser alterado, no todo ou em parte, a qualquer tempo, por sugestão da Diretoria, desde que aprovadas pelo Conselho de Administração. Uma vez alterado, a nova versão deverá ser publicada na Imprensa Oficial.

9.5. Este Regulamento entrará em vigor na data de sua publicação na Imprensa Oficial.

(Aprovado pelo Conselho de Administração em Reunião no dia 16 de outubro de 2023).

Isildinha Baptista Nogueira
Presidente do Conselho de Administração

ASSOCIAÇÃO DOS ARTISTAS AMIGOS DA PRAÇA

CNPJ nº 11.416.041/0001-80

MANUAL DE RECURSOS HUMANOS

1. OBJETO

1.1. Este Manual de Recursos Humanos ("Manual") reúne as regras e condições inerentes a contratação de empregados ("colaboradores") da Associação dos Artistas Amigos da Praça ("Adaap"), estabelecendo, ainda, os princípios básicos para a gestão de pessoas e para as relações de trabalho.

2. DISPOSIÇÕES GERAIS

2.1. As condições previstas neste Manual deverão ser aplicadas em todas as relações havidas entre a Adaap e os seus colaboradores, ficando estabelecido que todos os processos de contratação da instituição seguirão os termos e regras aqui definidos.

2.2. Este Manual deverá ser aplicado sem qualquer prejuízo das regras estabelecidas no Regimento Interno da Adaap, que deverá ser observado no tocante às matérias que regula, e ou em outras normas e regulamentos da Adaap.

2.3. Via de regra, a relação estabelecida entre a Adaap e seus colaboradores será regida pela Consolidação das Leis de Trabalho ("CLT"). É possível, porém, a depender do tipo de contratação que será realizada, o estabelecimento de outro tipo de vínculo normativo, especialmente quando da contratação de estagiários, menores aprendizes ou profissionais autônomos.

2.4. A Adaap considerará *profissional autônomo* aquele que for contratado para a materialização de atividades pontuais, sem nenhum tipo de vínculo trabalhista e obrigados à entrega de Recibo de Pagamento de Autônomo ("RPA").

2.5. Fica consignado que a Adaap não poderá contratar cônjuges ou parentes até o 3º grau de Conselheiros e Diretores, e que nenhum funcionário da Adaap obterá estabilidade de qualquer forma, salvo nos casos expressos em Lei e nos Regimentos Internos.

2.6. Em casos excepcionais e de flagrante urgência poderá ser dispensada a publicação da vaga pela Adaap, obrigando-se a entidade a providenciar os esclarecimentos e justificativas necessários.

2.7. A Adaap adotará as providências necessárias para que as informações sobre seus funcionários sejam armazenadas de forma organizada e atualizada, possibilitando a rápida visualização de informações pessoais (inclusive de saúde e contatos em caso de emergência), de qualificações e experiências e do histórico de desempenho, entre outros dados.

3. RECRUTAMENTO E SELEÇÃO DE EMPREGADOS

3.1. O recrutamento e a seleção de colaboradores da Adaap ("processo de contratação" ou "processo") deverão ser efetuados em atenção ao princípio da impessoalidade e da publicidade, bem como deverão atender aos critérios técnicos e/ou artísticos para a escolha do profissional contratado para a respectiva vaga.

3.2. Os processos de contratação de empregados deverão ser amplamente divulgados principalmente através de publicação no *website* da Adaap e, eventualmente, por outros meios de comunicação.

3.3. O processo de contratação de colaboradores poderá ser integralmente conduzido por terceiros (pessoa física ou jurídica) contratados pela Adaap para essa finalidade, respeitando-se, porém, as condições previstas neste Manual.

3.4. Nos casos em que a vaga aberta não puder ser preenchida por pessoal interno da Adaap, a entidade deverá dar ampla divulgação da vaga e dos critérios de seleção (item 3.2., supra).

3.5. Os processos de contratação respeitarão os seguintes procedimentos:

3.5.1. A abertura de vagas será solicitada pela área demandante à área administrativa (gestão de pessoas) sempre por escrito, com a respectiva justificativa e respeitando as regras previstas neste Manual.

3.5.2. Uma vez aprovada pela área administrativa e ou pela Diretoria, os colaboradores responsáveis pela gestão de pessoas deverão providenciar o Aviso de Contratação e encaminhar para divulgação.

3.5.3. Os Avisos de Contratação deverão conter as seguintes informações:

a) Descritivo da vaga, com indicação do cargo, principais funções, obrigações, vantagens e benefícios;

b) Informações a respeito do processo seletivo, incluindo critérios (tais como exame da formação escolar e acadêmica, experiência profissional, aferição de conhecimentos e adequação de perfil), etapas (como análise de currículo, verificação de referências, testes, provas e entrevistas) e definições (datas dos processos e data de informe dos resultados);

3.5.4. A seleção de candidatos deverá considerar os requisitos indicados pela área demandante, assim como as informações fornecidas pelos candidatos. Além disso, os responsáveis pela condução do processo deverão levar em consideração a pretensão salarial, o local de residência dos candidatos e os objetivos profissionais.

3.5.5. Sempre que possível, os processos de contratação deverão ser divididos em três etapas: (a) avaliação das informações fornecidas pelo candidato (CV), (b) entrevista individual e, opcionalmente, (c) prova/exame de seleção.

3.5.6. Os responsáveis pela condução do processo deverão observar, ainda, os seguintes critérios e condições para avaliação de CV, entrevista individual e prova/exame de seleção:

Avaliação de CV	
Regular	Não demonstra toda a experiência desejável para preenchimento da vaga
Bom	Demonstra a experiência desejável para preenchimento da vaga
Excelente	Possui experiência além da que é desejável para o preenchimento da vaga

Entrevista Individual	
Experiência	Conjunto de conhecimentos que o candidato adquiriu por meio de sua formação, cursos e experiências profissionais. Os conceitos são obtidos a partir de constatações do avaliador, mediante as respostas do candidato às perguntas formuladas
Impessoalidade	Os responsáveis pela avaliação dos candidatos deverão primar pela busca do interesse geral e coletivo da Adaap
Prova e ou Exame de Seleção	
A prova ou exame de seleção tem como objetivo avaliar melhor as percepções dos responsáveis pela condução do processo de contratação, decorrentes das etapas anteriores (avaliação de CV e entrevista individual). Além disso, serve para avaliação da capacidade de expressão dos candidatos, devendo-se observar o bom uso do idioma, raciocínio lógico, coesão e coerência de argumentos.	
Critérios de Avaliação	a) análise gramatical b) abordagem do tema c) desenvolvimento do tema d) estrutura do texto e) coesão e coerência f) avaliação técnica específica

3.5.7. Na data indicada em cada Aviso de Contratação, a Adaap providenciará a divulgação do resultado do processo de contratação no seu *website*, indicando o nome completo do(s) candidato(s) selecionado. A divulgação do nome poderá sofrer atraso/variação, a depender das datas em que cada etapa será realizada.

3.6. A inscrição dos candidatos nos processos de contratação da Adaap implicará na declaração tácita de conhecimento e aceitação das normas e condições estabelecidas neste Manual e no respectivo Aviso de Contratação.

3.7. A classificação final gera para o(s) candidato(s) selecionado(s) apenas a expectativa de direito à contratação, sendo certo que a Adaap poderá deixar de convocá-lo(s) por razões supervenientes, bem como poderá revogar o processo seletivo em qualquer etapa, sem que tais decisões impliquem, sob hipótese alguma, direito a qualquer ressarcimento aos candidatos participantes.

3.8. Para a abertura de vaga (item 3.5.1.), a Adaap deverá observar (a) o aumento das demandas de trabalho; (b) a criação de uma nova área/unidade; (c) a substituição de um funcionário desligado, transferido ou temporariamente afastado; (d) a necessidade de contratação de profissionais com novas competências; (e) a substituição temporária de colaboradores em férias, licenças e afastamentos; e (f) as condições financeiras da instituição.

3.9. Em casos excepcionais e marcados, por exemplo, pela dificuldade do cargo ou da função, grau de confiança demandada, liderança ou compromisso do colaborador, a Adaap poderá preencher uma oportunidade de trabalho em aberto abarcando majoritariamente o público interno da instituição.

3.10. A seleção interna levará em conta critérios como: assiduidade, pontualidade, confiabilidade no cumprimento das tarefas e resultados da avaliação de desempenho.

3.11. Sem embargo do que este Manual dispõe sobre os procedimentos inerentes ao processo de contratação, a Adaap poderá, a depender das especificidades do cargo a ser preenchido, adotar procedimentos específicos e diferentes dos que aqui indicados, registrando as justificativas necessárias. Nesta hipótese, o Aviso de Contratação deverá indicar quais serão as etapas do processo de contratação que será realizado.

3.12. Os processos de seleção terão validade de 06 (seis) meses, de modo que, durante esse prazo, quando (e se) um(a) candidato(a) selecionado(a) não corresponder às expectativas da Adaap durante o contrato de experiência, a entidade poderá convocar outros candidatos que participaram do mesmo processo, respeitando a ordem classificatória, se o caso.

4. INTEGRAÇÃO

4.1. Com o intuito de proporcionar melhor adaptação ao ambiente, à cultura e às rotinas da Adaap, os novos colaboradores serão sempre submetidos a procedimento de integração (visitas, orientações etc.) nos principais departamentos e coordenadorias da instituição, antes de iniciar suas atividades.

4.2. As ações inerentes ao procedimento de integração serão desenvolvidas e conduzidas pela área onde o novo colaborador irá atuar, que poderá solicitar a participação de outras pessoas (de qualquer departamento e ou coordenadoria) nas atividades de integração.

5. FORMAÇÃO E TREINAMENTO DE PESSOAL

5.1. A formação, capacitação e treinamento dos colaboradores é compromisso da Adaap e poderá ser realizada por meio de investimentos diversos, sempre com o objetivo de melhorar o desempenho da equipe e, por conseguinte, das suas atividades, observando-se conjuntamente as necessidades da entidade.

5.2. A Adaap poderá, após estudo sobre a viabilidade econômica e financeira, oferecer incentivo à formação profissional dos seus empregados e dirigentes, sem distinção de cargo ou função, por meio de auxílio educação.

5.3. O auxílio educação consistirá no reembolso de até 25% (vinte e cinco por cento) do pagamento de mensalidades de curso selecionado pelo colaborador, enquanto durar o curso escolhido e observado o limite de 1 (um) salário mínimo.

5.3.1. Os empregados beneficiados com o auxílio educação se comprometerão a apresentar à Adaap documentos que comprovem a matrícula, a frequência mínima de 75% (setenta e cinco por cento) das atividades, comprovante de pagamento das mensalidades, bem como demais documentos que a instituição entender necessários para comprovar o adequado aproveitamento do benefício.

5.3.2. A reprovação do empregado, integralmente ou em qualquer matéria do curso, implicará na perda automática do benefício.

5.3.3. O curso em referência deve ser relacionado com a atividade exercida pelo colaborador na Adaap.

5.3.4. O benefício ora destacado será concedido apenas nos casos de cursos de ensino técnico, superior e de especialização, devidamente reconhecido pela autoridade competente e pela respectiva Secretaria da Educação, limitado a um curso por vez e em curso por ano.

6. PLANO DE CARREIRAS, CARGO E FUNÇÕES GRATIFICADAS

6.1. O Plano de Administração de Carreiras e Cargos adotado pela Adaap deverá ter como foco o reconhecimento do mérito, da capacitação profissional e do desempenho de seus colaboradores.

6.2. A Adaap deverá observar, em suas relações empregatícias, a relatividade interna dos cargos, de forma que cada cargo tenha sua respectiva remuneração correspondente às responsabilidades e qualificações necessárias para o desempenho da função correlata.

6.3. Além disso, a Adaap providenciará pesquisas regulares de mercado, visando identificar o plano de cargos e salários praticado por entidades congêneres, como forma de materializar os mesmos padrões praticados em organizações sociais de cultura.

7. SALÁRIOS, BENEFÍCIOS E VANTAGENS PARA O EMPREGADO

7.1. A exemplo do que consta no item 6.1., supra, os salários, os benefícios e as vantagens concedidos pela Adaap deverão ter como fundamento o reconhecimento do mérito, da capacitação profissional e do desempenho de seus colaboradores, levando em consideração a capacidade financeira da entidade, para que seu equilíbrio orçamentário seja preservado.

7.2. Os salários adotados pela Adaap deverão ser estabelecidos conforme os padrões utilizados no mercado e congêneres, para cargos com responsabilidades semelhantes.

7.3. É dever da Adaap oferecer aos seus colaboradores todos os benefícios e vantagens previstos na legislação em vigor, incluindo aqueles indicados nos Acordos, nas Convenções e nos Dissídios aplicáveis à categoria dos trabalhadores contratados pela instituição. A depender da sua capacidade financeira, a Adaap providenciará, ainda, a contratação de seguro de vida empresarial para o caso de acidente ou morte envolvendo seus colaboradores.

7.4. Ademais, a Adaap deverá adotar as providências necessárias para promover palestras e eventos diversos tendo como objetivo atualizar sua equipe sobre temas do nosso cotidiano, qualidade de vida, saúde, além de conhecimento interno sobre o próprio modelo de Organização Social e objeto cultural.

7.5. Considerando o que deliberado pelo Conselho de Administração em reunião realizada em julho de 2017, todos os colaboradores farão *jus* a licença maternidade de 180 (cento e oitenta) dias e licença paternidade de 30 (trinta) dias.

7.6. A Adaap poderá conceder adiantamento salarial aos seus colaboradores visando a satisfação de necessidades financeiras emergenciais, respeitando, porém, a disponibilidade financeira da instituição e o limite equivalente a 01 salário bruto do colaborador que requerer esse tipo auxílio.

7.7. O valor adiantado deverá ser devolvido pelo colaborador em até 10 parcelas iguais e fixas descontadas da Folha, ou à vista (descontado do TRCT) em caso de desligamento do colaborador.

8. DIREITOS E DEVERES DOS COLABORADORES

8.1. Os Direitos e Deveres dos colaboradores da Adaap são aqueles decorrentes da Legislação aplicada a cada relação de trabalho, havendo regras gerais e específicas dependendo dos Contratos Individuais de Trabalho estipulados para cada área e função.

8.2. Cabe aos colaboradores, dependendo da natureza do serviço prestado e do disposto em cada Contrato Individual de Trabalho, o dever de diligência, prioridade, confidencialidade e não concorrência.
8.3. É dever dos colaboradores executar, pronta e diligentemente, todas as atividades concernentes ao bom e correto desempenho de suas funções, observando rigorosamente todos os dispositivos legais pertinentes, bem como a cumprir com a atenção e disciplina as determinações de seus superiores hierárquicos.

8.4. Os Contratos Individuais de trabalho poderão prever o dever de prioridade dos colaboradores com relação aos trabalhos destinados à Adaap, conforme estipulado no Regimento Interno, bem como não ocupar cargos efetivos permanentes em outra instituição semelhante, seja esta no âmbito Municipal, Estadual ou Federal.

8.5. Os colaboradores têm o dever de tratar como confidenciais todas as informações obtidas em razão das atividades ou da função desempenhada na Adaap (recebidas de forma oral, escrita ou codificadas, inclusive em sistema eletrônico), especialmente aquelas referentes a quaisquer informações ou conhecimentos técnicos, administrativos, operacionais, estratégicos ou comerciais relativos à atividade e/ou negócios da entidade, inclusive aqueles ligados à organização interna, serviços, pesquisas, aperfeiçoamentos, salários, sistemas de trabalho, seu planejamento estratégico, dados financeiros, contábeis e orçamentários, tecnologia da informação (cadastros, *softwares*, organização e acessos de sistema), dados sobre importação e exportação, bem como informações sigilosas de qualquer natureza, doravante consideradas todas em conjunto ou isoladamente como "Informações Confidenciais".

8.6. Reconhecendo que: (i) o colaborador, em razão de sua condição de contratado da Adaap, terá acesso a Informações Confidenciais da instituição; (ii) as Informações Confidenciais têm valor agregado e competitivo para esta; (iii) se as Informações Confidenciais forem reveladas, divulgadas ou utilizadas, danos significativos e irreparáveis serão causados às atividades da entidade; e (iv) a atividade do empregado em concorrência ou em conjunto com qualquer concorrente da Adaap acarretaria inevitável uso e ou revelação de Informações Confidenciais, fica expressamente consignado que, a teor do que dispõe o art. 444 da Consolidação das Leis de Trabalho, os deveres de confidencialidade e não concorrência devem ser seguidos por todos os empregados desta entidade.

9. HORÁRIO E JORNADA DE TRABALHO

9.1. Ao colaborador cuja jornada não for pontualmente determinada no Contrato Individual de Trabalho, a Adaap deverá dar ciência sobre o horário de trabalho com antecedência de pelo menos 48h.

9.2. Quando solicitado, o colaborador deverá desempenhar suas atividades aos domingos e ou feriados, devendo ser compensado de acordo com o que dispõe a Lei vigente. Serão considerados dias de descanso remunerado os feriados federais, estaduais e municipais.

9.3. A jornada normal de trabalho do empregado poderá ser prorrogada por até 02 (duas) horas, sendo o excesso de horas em um dia compensado pela correspondente diminuição em outro dia, previamente acordado e comunicado, usufruindo, assim, o banco de horas.

9.4. É dever dos colaboradores informar à Adaap sobre qualquer impedimento quanto ao comparecimento e ou cumprimento das atividades estabelecidas no Contrato Individual de Trabalho. Nos casos de doença, o empregado deve apresentar atestado médico, sendo este documento obrigatório para a justificação da falta (nessas hipóteses).

9.5. Os direitos e deveres aqui indicados não excluem os estipulados individualmente para cada colaborador no Contrato Individual de Trabalho e ou nas demais normas aplicáveis à relação estabelecida com a Adaap.

10. BANCO DE HORAS

10.1. A Adaap poderá adotar o sistema inerente a Banco de Horas, regido na forma de crédito e débito, respeitando as condições previstas nos Acordos, Convenções ou Dissídios aplicados aos profissionais contratados.

11. CONDUTA NO AMBIENTE DE TRABALHO

11.1. Cabe à Adaap prezar pela higidez e bem-estar dos seus colaboradores no ambiente de trabalho, de forma a fomentar condutas de respeito e bom convívio, fortalecendo valores de integridade e confiança dentre os funcionários, abolindo-se qualquer forma de preconceito.

11.2. É defeso a todo e qualquer colaborador:

a) Fazer comentários graves, grosseiros, humilhantes, insultantes ou ofensivos acerca de características físicas, da doença ou aspecto da pessoa;

b) Fazer alusões, por qualquer forma, sexistas, racistas ou com qualquer tipo de conteúdo ofensivo;

c) Enviar e retransmitir mensagens por correio eletrônico que se refiram à raça, etnia, origem, cor, religião, idade, sexo, orientação sexual, estado civil, situação familiar ou incapacidade de uma ou várias pessoas;

d) Ameaçar, intimidar ou faze represálias, bem como qualquer outra atitude vindo de funcionário de hierarquia superior ou não, que possa gerar constrangimento a outro.

11.3. Qualquer das atitudes acima elencadas, ou aquelas de natureza semelhante que não façam parte do rol indicado no item 11.2., supra, será considerada como ofensa gravíssima à pessoa atingida e à Adaap, devendo ser adotadas todas as medidas disciplinares descritas neste Manual e ou nos demais Regulamentos e Normas da entidade, não excluindo as sanções de natureza penal e civil.

12. REGIME DISCIPLINAR

12.1. O regime previsto neste item prevê as condutas passíveis de sanção pela Adaap para cada caso, de acordo com os Contratos Individuais de Trabalho e a legislação vigente.

12.2. Será observado, a todo tempo, o contraditório e a ampla defesa, sendo prevista abertura para que as Partes eventualmente envolvidas em conflitos possam se defender e expor seu ponto de vista, sem que haja privilégios de qualquer natureza.

12.3. O empregado responderá por quaisquer prejuízos que, direta ou indiretamente, por culpa (grave, leve ou levíssima) ou dolo, no desempenho ou não de suas funções, causar à Adaap, ficando esta autorizada a ressarcir-se mediante desconto em Folha ou no Termo de Rescisão do Contrato de Trabalho do valor total apurado (art. 462, § 1º da CLT).

12.4. A Adaap poderá descontar da remuneração mensal ou das verbas rescisórias do empregado a indenização por qualquer dano que este causar e ou a multa decorrente da violação dos deveres

fixados neste Manual, independentemente de verificar-se dolo na conduta e sem prejuízo das demais penalidades previstas contratualmente e na legislação trabalhista, cível e penal.

12.5. Serão passíveis de demissão por justa causa as seguintes condutas (art. 482 da CLT):

a) ato de improbidade;

b) incontinência de conduta ou mau procedimento;

c) negociação habitual por conta própria ou alheia sem permissão do empregador, e quando constituir ato de concorrência à empresa para a qual trabalha o empregado, ou for prejudicial ao serviço;

d) condenação criminal do empregado, passada em julgado, caso não tenha havido suspensão da execução da pena;

e) desídia no desempenho das respectivas funções;

f) embriaguez habitual ou em serviço;

g) violação de segredo da empresa;

h) ato de indisciplina ou de insubordinação;

i) abandono de emprego;

j) ato lesivo da honra ou da boa fama praticado no serviço contra qualquer pessoa, ou ofensas físicas, nas mesmas condições, salvo em caso de legítima defesa, própria ou de outrem;

k) ato lesivo da honra ou da boa fama ou ofensas físicas praticadas contra o empregador e superiores hierárquicos, salvo em caso de legítima defesa, própria ou de outrem;

l) prática constante de jogos de azar.

m) perda da habilitação ou dos requisitos estabelecidos em lei para o exercício da profissão, em decorrência de conduta dolosa do empregado.

12.6. Poderão ser aplicadas, também, penalidades de advertência e suspensão, nas hipóteses previstas no Regimento Interno, nas demais normas específicas da Adaap e na legislação aplicável.

13. DISPOSIÇÕES FINAIS

13.1. Este Manual poderá ser alterado pela Diretoria no todo ou em parte e a qualquer tempo, dependendo, porém, de aprovação do Conselho de Administração.

13.2. Aprovado pelo Conselho de Administração, este Manual passa a vigorar em todos os seus termos e condições, e com relação a todos os Contratos estabelecidos entre a Adaap e seus colaboradores, que deverão ser informados sobre a entrada em vigor do que aqui previsto.

Este Manual de Recursos Humanos foi aprovado em Reunião do Conselho de Administração realizada no dia 16 de outubro de 2023.

Isildinha Baptista Nogueira
Presidente do Conselho de Administração

23. RELAÇÃO DE AÇÕES JUDICIAIS EM TRÂMITE VINCULADAS AO OBJETO DO REPASSE, ESPECIFICANDO: NOME DAS PARTES, NÚMERO DO PROCESSO, COMARCA, VARA, OBJETO, VALOR DA CAUSA E GRAU DE AVALIAÇÃO DE RISCO

MFBD

São Paulo, 05 de janeiro de 2025.

BDO RCS Auditores Independentes
Rua Major Quedinho, 90, Consolação
São Paulo, SP
CEP: 01050-030

Ref.: Informações para Fins de Auditoria
Associação dos Artistas Amigos da Praça

Senhores Auditores:

Atendendo solicitação da **Associação dos Artistas Amigos da Praça**, e no intuito de contribuir com o trabalho de V. Sas., enviamos as informações processuais constantes no anexo, referentes aos processos judiciais acompanhados pelo nosso escritório.

Como V. Sas. podem ver, incluímos todas as informações solicitadas pela associação, além de outras que reputamos pertinentes. Havendo a necessidade de complementação, não hesitem em nos contatar.

Aproveitando o ensejo, registramos elevada estima e distinta consideração.

Atenciosamente,

Maciel, Fernandes, Basso e Dumas Advogados
CNPJ 04.974.443/0001-34

1) Processos Judiciais Cíveis

Comarca/Fórum: São Paulo, Fórum Central
Processo: 1043363-26.2014.8.26.0100 / 0051152-83.2020.8.26.0100
Autor: Associação dos Artistas Amigos da Praça
Réu: Tezukuri Artesanato e Design Ltda., Elo7 Serviços de Informática S/A., Régis Rodrigues
Cartório/Vara: 21ª Vara Cível
Assunto: Ação de Reparação de Danos Materiais
Distribuição: 12 de maio de 2014 (Principal) / 17/11/2020 (Cumprimento de Sentença)
Vlr Atual: R$ 6.153,27 (Valor da execução atualizado de acordo com a tabela prática do TJSP)
Depósito: Não
Bloqueios Bancários: Não
Bens Penhorados: Não
Situação: Processo em fase de cumprimento de sentença. Adaap executando um **crédito** de R$ **6.800,62**, sendo deste total R$ 1.659,40 correspondentes a honorários advocatícios.
Risco de Perda: Remoto

Comarca/Fórum: São Paulo, Fórum Regional VI – Penha de França
Processo: 1014727-94.2021.8.26.0006
Autor: Associação dos Artistas Amigos da Praça
Réu: Bolsa Nacional de Educação e Cultura - BNEC
Cartório/Vara: 4ª Vara Cível
Assunto: Ação de Reparação de Danos Morais
Distribuição: 16 de dezembro de 2021
Vlr Atual: R$ 23.076,73 (Valor da causa atualizado e do pedido de indenização por danos morais, não correspondente à pretensão indenizatória total, a ser definida em futura e eventual fase de liquidação de sentença)
Depósito: Não
Bloqueios Bancários: Não
Bens Penhorados: Não
Situação: Processo em fase inicial (tentativa de citação). Requerida citação por edital em 03/12/2024.
Risco de Perda: Possível

PROCESSOS JUDICIAIS CÍVEIS ENCERRADOS ATÉ 31/12/2024

Comarca/Fórum: Foro Central da Comarca de São Paulo, Capital
Processo: 1006186-23.2024.8.26.0053
Impetrante: Luana Vitória Mariano de Souza
Impetrada: Associação dos Artistas Amigos da Praça e outros
Cartório/Vara: 13ª Vara de Fazenda Pública
Assunto: Mandado de Segurança
Distribuição: 01/02/2024
Vlr Atual: R$ 1.000,00 apenas para fins de distribuição
Depósito: Não
Bloqueios Bancários: Não
Bens Penhorados: Não
Situação: Sentença que denegou a segurança pretendida pela impetrante, e, portanto, favorável à ADAAP, sem a apresentação de recurso. Trânsito em julgado em 09/05/2024
Risco de Perda: Remoto.

2) Processos Judiciais Trabalhistas

Comarca/Fórum: São Paulo, Fórum Trabalhista da Barra Funda – Central
Processo: 100097644.2022.5.02.0064
Autor: Valdinei Aparecido Moreira
Réu: Associação dos Artistas Amigos da Praça
Cartório/Vara: 64ª Vara do Trabalho
Assunto: Vínculo de emprego
Distribuição: 16 de julho de 2022
Vlr da causa: R$ 197.236,61 (sem atualização)
Vlt de contingência: R$ 301.308,31
Depósito: 12.296,38
Situação: Sentença julgou a ação parcialmente procedente, reconhecendo o vínculo empregatício e condenando a reclamada ao pagamento das verbas rescisórias; 13º salário de todo o período; férias vencidas e em dobro; FGTS acrescido da multa de 40%; multa prevista no art. 477, §8º da CLT. Acórdão manteve a sentença, afastando a concessão do benefício da gratuidade de justiça. Deliberado por não apresentar recurso ao TST, considerando o custo e a remota chance de êxito. Execução iniciada, com a expedição de alvará de levantamento dos seguintes valores ao autor: R$ 260.608,12, R$ 27.016,21 e R$ 13.683,98, totalizando o importe de R$ 301.308,31. Processo principal arquivado. Protocolamos nos autos da execução a comprovação da impossibilidade de regularização do registro do autor por meio do e-Social, requerida a regularização via CTPS física.
Risco de Perda: Provável

PROCESSOS JUDICIAIS TRABALHISTAS ENCERRADOS ATÉ 31/12/2024

n/a

3) Processos Judiciais Tributários

Comarca/Fórum: São Paulo, Fórum Central
Processo: 1532853-82.2018.8.26.0090
Autor: Prefeitura do Município de São Paulo
Réu: Associação dos Artistas Amigos da Praça
Cartório/Vara: Vara das Execuções Fiscais Municipais
Assunto: Execução Fiscal (Ref.: Processo nº 1025285-86.2018.8.26.0053)
Distribuição: 28 de maio de 2018
Vlr Atual: R$ 43.237,07 (Valor da causa atualizado de acordo com a tabela prática do TJSP)
Depósito: Não
Bloqueios Bancários: Não
Bens Penhorados: Não
Situação: Processo sem andamento efetivo desde 10/10/2021. Pleiteado pelo Município o prosseguimento da execução fiscal, considerando o resultado negativo da ação anulatória nº 1025285-86.2018.8.26.0053, sem manifestação do juízo desde então. A falta de manifestação é estratégica, considerando a possibilidade de prescrição intercorrente.
Risco de Perda: Provável

24. RELAÇÃO DOS PAGAMENTOS DE INDENIZAÇÕES JUDICIAIS REALIZADOS NO EXERCÍCIO FISCALIZADO, COM INDICAÇÃO DO NOME DO REQUERENTE, NÚMERO DO PROCESSO, DATA DE PAGAMENTO, VALOR PAGO, OBJETO DA AÇÃO, PERÍODO DE REFERÊNCIA E DATA DA SENTENÇA JUDICIAL

Fls.: 1

Poder Judiciário
Justiça do Trabalho
Tribunal Regional do Trabalho da 2ª Região

Cumprimento de sentença 1000365-23.2024.5.02.0064

Processo Judicial Eletrônico

Data da Autuação: 11/03/2024
Valor da causa: R$ 296.027,43

Partes:
AUTOR: VALDINEI APARECIDO MOREIRA
ADVOGADO: ALBERTO YEREVAN CHAMLIAN FILHO
ADVOGADO: DIEGO AUGUSTO SILVA E OLIVEIRA
ADVOGADO: ALEXANDRE CARLOS GIANCOLI FILHO
RÉU: ASSOCIACAO DOS ARTISTAS AMIGOS DA PRACA

ADVOGADO: ANDRE MAGRINI BASSO
ADVOGADO: DINOVAN DUMAS DE OLIVEIRA
ADVOGADO: IZANDRA SOARES MASCARENHAS
ADVOGADO: ALINE CUNHA DE OLIVEIRA BORGES

PODER JUDICIÁRIO
JUSTIÇA DO TRABALHO
TRIBUNAL REGIONAL DO TRABALHO DA 2ª REGIÃO
64ª VARA DO TRABALHO DE SÃO PAULO
CumSen 1000365-23.2024.5.02.0064
AUTOR: VALDINEI APARECIDO MOREIRA
RÉU: ASSOCIACAO DOS ARTISTAS AMIGOS DA PRACA

CONCLUSÃO

Nesta data, faço o feito concluso ao(a) MM(a) Juiz(a) da 64ª Vara do Trabalho de São Paulo/SP.

SAO PAULO/SP, 27 de setembro de 2024.

FLAVIA FRANCO DE MORAES

DECISÃO

Vistos.

Julga-se extinta a execução, nos termos do art. 924, II do CPC, por força do art. 769 da CLT.

Assim, nos termos da planilha (id 8a23d9e), do depósito da conta judicial nº 1400131020305, no importe de R$ 298.708,74, libere-se:

- R$ 252.928,98 ao reclamante;

- R$ 14.153,30 à União a título de INSS;

- R$ 26.220,16 ao patrono do reclamante a título de honorários advocatícios;

- R$ 5.406,30 à União a título de imposto de renda;

Intime-se a reclamada, para em 05 dias, comprovar nos autos o pagamento do valor de **R$ 1.295,97**, referente ao saldo remanescente das contribuições previdenciárias, em **guia própria (DARF)**, sob pena de execução.

Os recolhimentos devem ser feitos por meio de guia própria uma vez que os débitos devem ser declarados na DCTFWeb no novo eSocial

PJe Documento assinado eletronicamente por CAMILA ASCENCAO QUEIROZ FREITAS, em 30/09/2024, às 17:45:01 - 0dd2c5b

simplificado, com recolhimento por meio de DARF numerado, com o pagamento da multa devida. Ressalta-se que recolhimentos por outro meio, como depósito judicial, serão totalmente desconsiderados.

A ausência de insurgência expressa e fundamentada quanto aos termos da presente decisão no prazo de oito dias, implicará em preclusão.

Tudo cumprido e nada pendente, arquivem-se os autos.

Intimem-se.

SAO PAULO/SP, 30 de setembro de 2024.

CAMILA ASCENCAO QUEIROZ FREITAS
Juíza do Trabalho Substituta

Documento assinado eletronicamente por CAMILA ASCENCAO QUEIROZ FREITAS, em 30/09/2024, às 17:45:01 - 0dd2c5b
https://pje.trt2.jus.br/pjekz/validacao/24092719273786800000369112827?instancia=1
Número do processo: 1000365-23.2024.5.02.0064
Número do documento: 24092719273786800000369112827

Consultas - Emissão de comprovantes

G3342715097730781
27/05/2024 15:13:10

```
27/05/2024    -  BANCO  DO  BRASIL  -   15:13:08
151101511                                    0001

     COMPROVANTE DE PAGAMENTO DE TITULOS

CLIENTE: ASSOCIACAO A AMIGOS PRACA
AGENCIA: 1511-3          CONTA:         19.385-2
==================================================
BANCO DO BRASIL
--------------------------------------------------
00190000090283658501420713581179197590029870874
BENEFICIARIO:
BANCO DO BRASIL S.A. - SETOR P
NOME FANTASIA:
SISTEMA DJO - DEPOSITO JUDICIAL
CNPJ: 00.000.000/4906-95
BENEFICIARIO FINAL:
TRT  2A. REGIAO. SP  -  P
CNPJ: 03.241.738/0001-39
PAGADOR:
ASSOCIACAO DOS ARTISTAS AMIGOS DA P
CNPJ: 11.416.041/0001-80
--------------------------------------------------
NR. DOCUMENTO                              52.708
NOSSO NUMERO                   28365850120713581
CONVENIO                                02836585
DATA DE VENCIMENTO                     26/06/2024
DATA DO PAGAMENTO                      27/05/2024
VALOR DO DOCUMENTO                     298.708,74
VALOR COBRADO                          298.708,74
==================================================
NR.AUTENTICACAO            8.61E.AC4.765.1EB.194
==================================================
Central de Atendimento BB
4004 0001 Capitais e regioes metropolitanas
0800 729 0001 Demais localidades.
Consultas, informacoes e servicos transacionais.

SAC BB
0800 729 0722
Informacoes, reclamacoes, cancelamento de
produtos e servicos.

Ouvidoria
0800 729 5678
Reclamacoes nao solucionadas nos canais
habituais agencia, SAC e demais canais de
atendimento.

Atendimento a Deficientes Auditivos ou de Fala
0800 729 0088
Informacoes, reclamacoes,cancelamento de cartao,
outros produtos e servicos de Ouvidoria.
```

Transação efetuada com sucesso por: J6516143 VANESSA GODOY.

Poder Judiciário
Justiça do Trabalho
Tribunal Regional do Trabalho da 2ª Região

Cumprimento de sentença 1000365-23.2024.5.02.0064

Processo Judicial Eletrônico

Data da Autuação: 11/03/2024
Valor da causa: R$ 296.027,43

Partes:
AUTOR: VALDINEI APARECIDO MOREIRA
ADVOGADO: ALBERTO YEREVAN CHAMLIAN FILHO
ADVOGADO: DIEGO AUGUSTO SILVA E OLIVEIRA
ADVOGADO: ALEXANDRE CARLOS GIANCOLI FILHO
RÉU: ASSOCIACAO DOS ARTISTAS AMIGOS DA PRACA

ADVOGADO: MICHELLE ANDRADE ZARBIM
ADVOGADO: ANDRE MAGRINI BASSO
ADVOGADO: DINOVAN DUMAS DE OLIVEIRA
ADVOGADO: IZANDRA SOARES MASCARENHAS
ADVOGADO: ALINE CUNHA DE OLIVEIRA BORGES

Comprovante da Anotação Judicial

Dados de Identificação do Empregador
CNPJ: 11.416.041/0001-80
Nome: ASSOCIACAO DOS ARTISTAS AMIGOS DA PRACA

Dados de Identificação do Trabalhador
CPF: 152.283.008-13
Nome: VALDINEI APARECIDO MOREIRA
Data de Nascimento: 09/12/1971

Informações do Processo Judicial	
Matrícula gerada pelo processo: eSocial-JUD-00001	
Número do Processo: 1000365-23-2024-5-02-0064	
Data da Sentença Judicial: 27/01/2023	Código da Vara: 64
Município: São Paulo - SP	

Dados da Admissão	
Data de Admissão: 24/11/2016	
Categoria do Trabalhador: 101 - Empregado - Geral, inclusive o empregado público da administração direta ou indireta contratado pela CLT	
Tipo do Contrato: Prazo indeterminado	Natureza da Atividade: Trabalho urbano
CBO do Cargo: 142520 - Gerente de projetos de tecnologia da informação	
Unidade de Salário: Por mês	Valor: 6.000,00

Desligamento	
Data: 31/05/2022	Motivo: 02 - Rescisão sem justa causa, por iniciativa do empregador
Data projetada para o Término do API: 31/05/2022	

Dados do envio das informações	
Data e Hora do Envio: 28/01/2025 14:49:05	Número Recibo: 1.1.0000000030412284953
CPF do Operador Judiciário: 257.335.078-96	

Documento assinado eletronicamente por MARCELO INACIO GONCALVES, em 28/01/2025, às 14:54:13 - b45df53
https://pje.trt2.jus.br/pjekz/validacao/25012814541347500000384180895?instancia=1
Número do processo: 1000365-23.2024.5.02.0064
Número do documento: 25012814541347500000384180895

Poder Judiciário
Justiça do Trabalho
Tribunal Regional do Trabalho da 2ª Região

Cumprimento de sentença 1000365-23.2024.5.02.0064

Processo Judicial Eletrônico

Data da Autuação: 11/03/2024
Valor da causa: R$ 296.027,43

Partes:
AUTOR: VALDINEI APARECIDO MOREIRA
ADVOGADO: ALBERTO YEREVAN CHAMLIAN FILHO
ADVOGADO: DIEGO AUGUSTO SILVA E OLIVEIRA
ADVOGADO: ALEXANDRE CARLOS GIANCOLI FILHO
RÉU: ASSOCIACAO DOS ARTISTAS AMIGOS DA PRACA

ADVOGADO: MICHELLE ANDRADE ZARBIM
ADVOGADO: ANDRE MAGRINI BASSO
ADVOGADO: DINOVAN DUMAS DE OLIVEIRA
ADVOGADO: IZANDRA SOARES MASCARENHAS
ADVOGADO: ALINE CUNHA DE OLIVEIRA BORGES

PODER JUDICIÁRIO
JUSTIÇA DO TRABALHO
TRIBUNAL REGIONAL DO TRABALHO DA 2ª REGIÃO
64ª VARA DO TRABALHO DE SÃO PAULO
CumSen 1000365-23.2024.5.02.0064
AUTOR: VALDINEI APARECIDO MOREIRA
RÉU: ASSOCIACAO DOS ARTISTAS AMIGOS DA PRACA

CERTIDÃO

CERTIFICO para os devidos fins que o processo encontra-se apto ao arquivamento, sem depósitos vinculados pendentes de liberação.

SAO PAULO/SP, 30 de janeiro de 2025.

MATEUS DE OLIVEIRA COSTA
Servidor

Documento assinado eletronicamente por MATEUS DE OLIVEIRA COSTA, em 30/01/2025, às 12:23:53 - 8c80cdc
https://pje.trt2.jus.br/pjekz/validacao/25013012235152300000384510087?instancia=1
Número do processo: 1000365-23.2024.5.02.0064
Número do documento: 25013012235152300000384510087

25. PESQUISA SALARIAL DE CARGOS NOMINAIS

PESQUISA SALARIAL - SEGMENTO DE CULTURA - 2024 - Adaap

Empresa				Merca
Nome	Cargo na Pesquisa	Cargo na Empresa	Salário Adaap	Média Ponderada Mercado
JOSE EDUARDO MACHADO	Analista Controladoria Sr	ANALISTA CONTABIL SR I	7.105,00	9.544,44
MAIARA FACCO CICUTT	Comprador Jr	ANALISTA DE COMPRAS JR I	4.047,00	4.323,88
CARLOS HENRIQUE RIBEIRO DE MELLO	Analista de Comunicação/Marketing Jr	ANALISTA DE COMUNICAÇÃO JR V	6.071,00	3.979,94
GUILHERME DEARO VIEIRA SANTOS	Analista de Comunicação/Marketing Pl	ANALISTA DE COMUNICAÇÃO PL III	6.710,00	5.789,21
MARIA CLAUDIA SALOTTI	Analista de Contratos Jr	ANALISTA DE CONTRATOS JR II	4.560,00	4.391,51
ANA PAULA BARBOSA	Analista de Recursos Humanos/Departamento Pessoal Jr	ANALISTA DE RH JR II	4.560,00	4.360,12
JOAO RODRIGO VEDOVATO MARTINS	Analista Administrativo Pl	ANALISTA DE PROJETOS PL III	6.710,00	5.608,87
MAURICIO CARLOS PARONI DE CASTRO	Coordenador Pedagógico	ASSESSOR DE CONTEUDO V	14.128,00	13.126,68
MARCIO AQUILES FIAMENGUI	Coordenador de Desenvolvimento Institucional/Captação	ASSESSOR REL.INT. EDT.PAR III	11.768,00	11.584,83
VANESSA GODOY	Analista Financeiro Jr	ANALISTA FINANCEIRO JR IV	5.564,00	4.696,24
DIONE LEAL	Analista Educacional Sr	ANALISTA PEDAGÓGICO SR II	7.992,00	7.148,91
RENATO JOSE CONSORTI	Assessor de Diretoria	ASSESSOR DE DIRETORIA	15.768,00	10.682,32
ELEN DE FATIMA LONDERO	Gerente de Desenvolvimento Institucional/Captação	ASSESSORA DE DESENV.INSTIT.IV	12.942,00	18.716,25
ANDRESSA PEREIRA DIAS CHAVES	Assistente de Biblioteca	ASSISTENTE ADM BIBLIOTECA II	3.443,00	2.700,83
DAVID ALMEIDA GODOI HEIDE ELLEN SOARES LINS RODRIGO SOUSA BARROS	Assistente Educacional	ASSISTENTE ADM PEDAGÓGICO I	3.826,33	3.541,06
MARCIA DAILYN OLIVEIRA DA SILVA PRISCILA CAMARGO NUNES FERREIRA SABRINA GONÇALVES SALES DOS SANTOS SOLANGE CONCEICAO CEZAR CORREIA ZELIA ALMEIDA OLIVEIRA JOSE PAULO HENRIQUE GOMES CANUTO	Assistente Administrativo	ASSISTENTE ADMINISTRATIVO I	3.289,40	2.919,40
ANA CLARA DE CASTRO RIBEIRO ANA CLARA PRADO SILVA ANA KEI BALLABIO OSERA ETHIENY KAREN PEREIRA FERREIRA	Assistente de Comunicação/Marketing	ASSISTENTE DE COMUNICAÇÃO I	3.059,00	3.424,59
ANA CLARA MASCARENHAS DE ANDRADE	Assistente de Produção Artística/Executiva	ASSISTENTE DE PROJETOS III	3.559,00	3.962,33
CARLOS ALEXANDRE GUIDA DE CAMARGO DENNYS GONCALVES LEITE HELIA MARIA ARAUJO LOPES INGRID SOARES DE OLIVEIRA JOSÉ DE ARIMATÉIA GUTEMBERG JOSEILTON ALMEIDA GUEDES EMERSON FERNANDES RODRIGUES FLAVIO DUARTE VIEIRA	Assistente Produçao Técnica	ASSISTENTE ADM PRODUÇÃO I ASSISTENTE ADM PRODUÇÃO IV ASSISTENTE ADM PRODUÇÃO V	3.059,00	3.656,95
FELIPE DOS SANTOS MORENO	Assistente de Tecnologia da Informação	ASSISTENTE DE TI III	2.884,00	]
BEATRIZ MAISHA DE SOUZA MATOS	Auxiliar de Biblioteca	AUXILIAR ADM BIBLIOTECA IV	2.397,00	1.961,32
DERLISE DA SILVA RIBEIRO	Auxiliar Administrativo	AUXILIAR ADMINISTRATIVO IV	2.504,50	2.363,11
ANDREW WALLACE BEZERRA MARCOLINO AYRA FLORES CAIO CEZAR DE SOUSA DIAS CLAUDINEY FRANCISCO T. DE ARRUDA RUAN CARLOS DE CARVALHO VALENTIM VINICIUS GOMES DA SILVA	Auxiliar de Produção Artística/Executiva	AUXILIAR DE OPERAÇÃO IV	2.397,00	2.436,51
MONICA MADUREIRO	Bibliotecário Pl	BIBLIOTECARIO(A) II	4.604,00	5.188,55
MARIO SIMAO PEREIRA IVAN SZOBOSZLAY	Contador	CONTADOR II	10.594,00	10.203,83
TÂMARA DAVID DE OLIVEIRA SOUSA GUILHERME BONFANTI PIEDADE HUGO POSSOLO DE SOVERAL NETO JOSE CARLOS SERRONI MARICI SALOMAO RAUL CARLOS PEREIRA BARRETTO FILHO RODOLFO VAZQUEZ GARCIA MIGUEL ARCANJO PRADO DE OLIVEIRA	Coordenador Pedagógico	COORDENADOR PEDAGÓGICO II	13.686,25	12.428,49
IVAM CABRAL	Diretor Executivo	DIRETOR EXECUTIVO	27.766,00	35.565,90
FRANCISCO MOREIRA TURBIANI TELUMI HELEN YAMANAKA VIVIANE RAMOS DE SOUZA	Supervisor Pedagógico	FORMADOR PL IV	7.373,00	8.013,00
ALESSANDRO RIBEIRO	Gerente Financeiro	GERENTE ADM FINANCEIRO I	16.535,00	16.597,50
JOSE RICARDO PETTINE	Coordenador de Produção Artística/Executiva	GERENTE DE PRODUÇÃO	11.768,00	14.492,85
CLEOMARA DE PARIS REGOZO	Gerente de Produção Artística/Executiva	GERENTE DE PROJETOS I	16.535,00	22.802,50
ELISABETH SILVA LOPES	Gerente Educativo	GERENTE PEDAGÓGICO I	16.535,00	17.201,59
GUSTAVO SOARES FERREIRA	Produtor Artístico/Executivo Pl	PRODUTOR CULTURAL PL III	6.710,00	6.231,36
DIANA ESTEVES RODRIGUES TALIYAH DIAS DE SOUSA VICTORIA MAYA NOGUEIRA FAUSTINO WELLEN MARIA DE SANTANA SILVA	Recepcionista	RECEPCIONISTA IV	2.397,00	2.312,82
CIBELE CUSTÓDIO DA SILVA	Secretária de Diretoria	SECRETÁRIA V	8.047,00	7.024,42
FERNANDO SILVA SAMPAIO	Técnico de Som	TÉCNICO GRAVAÇÃO DE ÁUDIO II	3.443,00	4.230,34