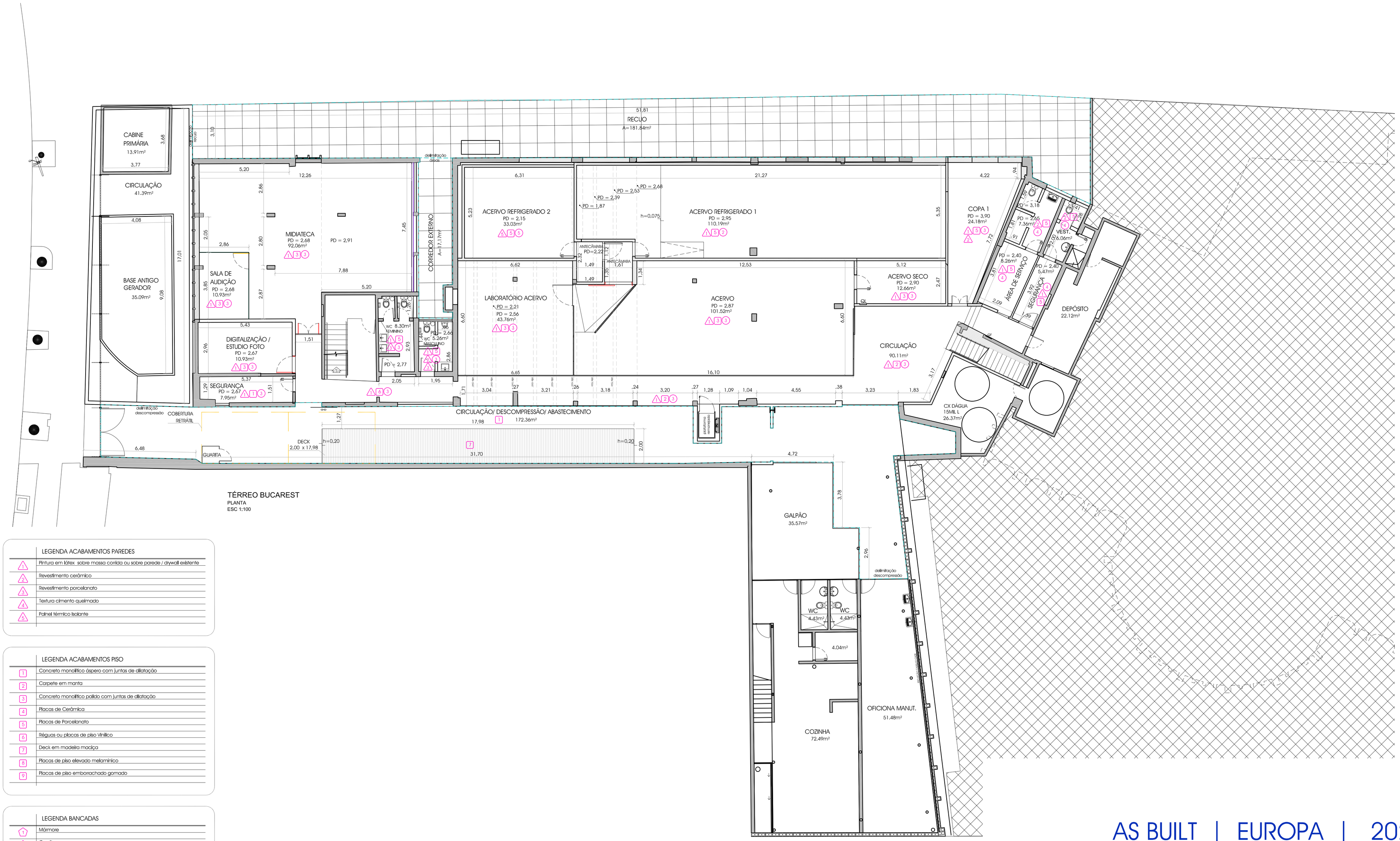


## TÉRREO BUCAREST

PLANTA

ESC 1:100

### LEGENDA ACABAMENTOS PAREDES

| | |
|---|---|
| 1 | Pintura em látex sobre massa corrida ou sobre parede / drywall existente |
| 2 | Revestimento cerâmico |
| 3 | Revestimento porcelanato |
| 4 | Textura cimento queimado |
| 5 | Painel térmico isolante |

### LEGENDA ACABAMENTOS PISO

| | |
|---|---|
| 1 | Concreto monolítico áspero com juntas de dilatação |
| 2 | Carpete em manta |
| 3 | Concreto monolítico polido com juntas de dilatação |
| 4 | Placas de Cerâmica |
| 5 | Placas de Porcelanato |
| 6 | Réguas ou placas de piso Vinílico |
| 7 | Deck em madeira maciça |
| 8 | Placas de piso elevado melamínico |
| 9 | Placas de piso emborrachado gomado |

### LEGENDA BANCADAS

| | |
|---|---|
| 1 | Mármore |
| 2 | Granito |

### LEGENDA ACABAMENTOS FORRO

| | |
|---|---|
| 1 | Forro modulado removível em fibra mineral |
| 2 | Laje e vigamento existente com pintura em látex acrílico |
| 3 | Forro em gesso acartonado com pintura em látex acrílico |
| 4 | Forro modulado em PVC |
| 5 | Painel térmico isolante |

# AS BUILT | EUROPA | 2023

trad, cestari arquitetura

MIS EUROPA — MUSEU DA IMAGEM E DO SOM

| ESCALA | COORD / RESP | LOCAL | ASSUNTO |
|---|---|---|---|
| 1:100 | Laís / Fernando | Av. Europa, 158 - Jardim Europa, São Paulo - SP | AS BUILT 2023 - PAV. INFERIOR |
| ARQUIVO | | ETAPA | CLIENTE |
| MIS_EUR-AB 2023-PAV.INFERIOR-R00.dwg | | - | MIS EUROPA |
| REVISÃO | DATA | ÁREA DE INTERFERÊNCIA | FOLHA |
| 01 | 27.02.2023 | - m² | A1 |

ARQ

AB 01a

## LEGENDA ACABAMENTOS PAREDES

| | |
|---|---|
| A | Pintura em látex sobre massa corrida ou sobre parede / drywall existente |
| A | Revestimento cerâmico |
| A | Revestimento porcelanato |
| A | Textura cimento queimado |
| A | Painel térmico isolante |

## LEGENDA ACABAMENTOS PISO

| | |
|---|---|
| 1 | Concreto monolítico áspero com juntas de dilatação |
| 2 | Carpete em manta |
| 3 | Concreto monolítico polido com juntas de dilatação |
| 4 | Placas de Cerâmica |
| 5 | Placas de Porcelanato |
| 6 | Réguas ou placas de piso Vinílico |
| 7 | Deck em madeira maciça |
| 8 | Placas de piso elevado melamínico |
| 9 | Placas de piso emborrachado gomado |

## LEGENDA BANCADAS

| | |
|---|---|
| 1 | Mármore |
| 2 | Granito |

## LEGENDA ACABAMENTOS FORRO

| | |
|---|---|
| 1 | Forro modulado removível em fibra mineral |
| 2 | Laje e vigamento existente com pintura em látex acrílico |
| 3 | Forro em gesso acartonado com pintura em látex acrílico |
| 4 | Forro modulado em PVC |
| 5 | Painel térmico isolante |

# AS BUILT | EUROPA | 2023

trad, cestari arquitetura

MIS EUROPA — MUSEU DA IMAGEM E DO SOM

| | | | |
|---|---|---|---|
| ESCALA 1:100 | COORD / RESP Lais / Fernando | LOCAL Av. Europa, 158 - Jardim Europa, São Paulo - SP | ASSUNTO AS BUILT 2023 - TÉRREO |
| ARQUIVO MIS_EUR-AB 2023-TERREO.RVT.dwg | | ETAPA - | CLIENTE MIS EUROPA |
| REVISÃO 01 | DATA 27.02.2023 | ÁREA DE INTERFERÊNCIA - m² | FOLHA A1 ext |

ARQ

AB 02a

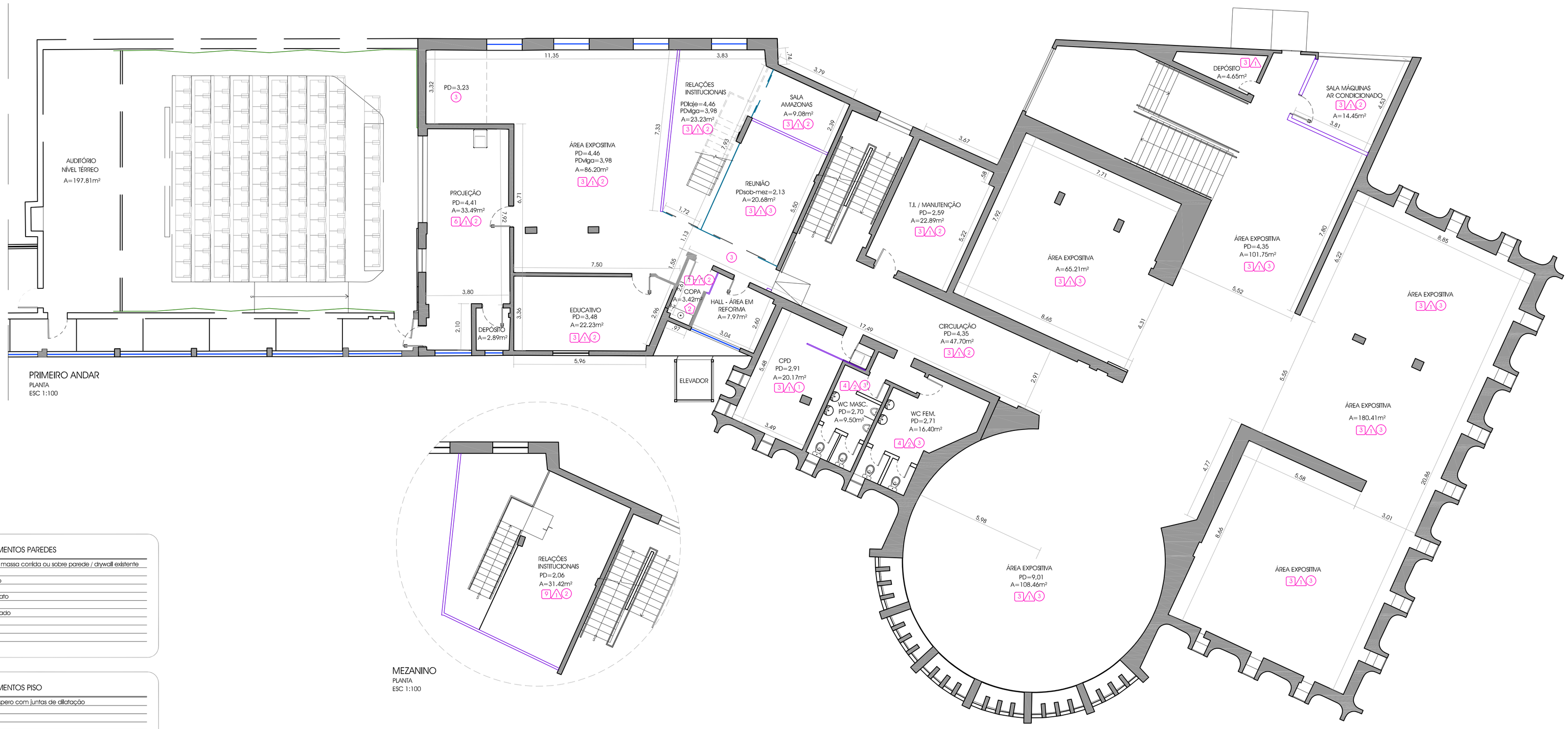


| | LEGENDA ACABAMENTOS PAREDES |
|---|---|
| 1 | Pintura em látex sobre massa corrida ou sobre parede / drywall existente |
| 2 | Revestimento cerâmico |
| 3 | Revestimento porcelanato |
| 4 | Textura cimento queimado |
| 5 | Painel térmico isolante |

| | LEGENDA ACABAMENTOS PISO |
|---|---|
| 1 | Concreto monolítico áspero com juntas de dilatação |
| 2 | Carpete em manta |
| 3 | Concreto monolítico polido com juntas de dilatação |
| 4 | Placas de Cerâmica |
| 5 | Placas de Porcelanato |
| 6 | Réguas ou placas de piso Vinílico |
| 7 | Deck em madeira maciça |
| 8 | Placas de piso elevado melamínico |
| 9 | Placas de piso emborrachado gomado |

| | LEGENDA BANCADAS |
|---|---|
| 1 | Mármore |
| 2 | Granito |

| | LEGENDA ACABAMENTOS FORRO |
|---|---|
| 1 | Forro modulado removível em fibra mineral |
| 2 | Laje e vigamento existente com pintura em látex acrílico |
| 3 | Forro em gesso acartonado com pintura em látex acrílico |
| 4 | Forro modulado em PVC |
| 5 | Painel térmico isolante |

# AS BUILT | EUROPA | 2023

trad,cestari arquitetura

MIS EUROPA — MUSEU DA IMAGEM E DO SOM

| | | | |
|---|---|---|---|
| ESCALA 1:100 | COORD / RESP Lais / Fernando | LOCAL Av. Europa, 158 - Jardim Europa, São Paulo - SP | ASSUNTO AS BUILT 2023 - 1ºPAVIMENTO |
| ARQUIVO MIS_EUR-AB 2023-1º PAVIMENTO-R00.dwg | | ETAPA - | CLIENTE MIS EUROPA |
| REVISÃO 01 | DATA 27.02.2023 | ÁREA DE INTERFERÊNCIA - m² | FOLHA A1 |

ARQ

AB 03a

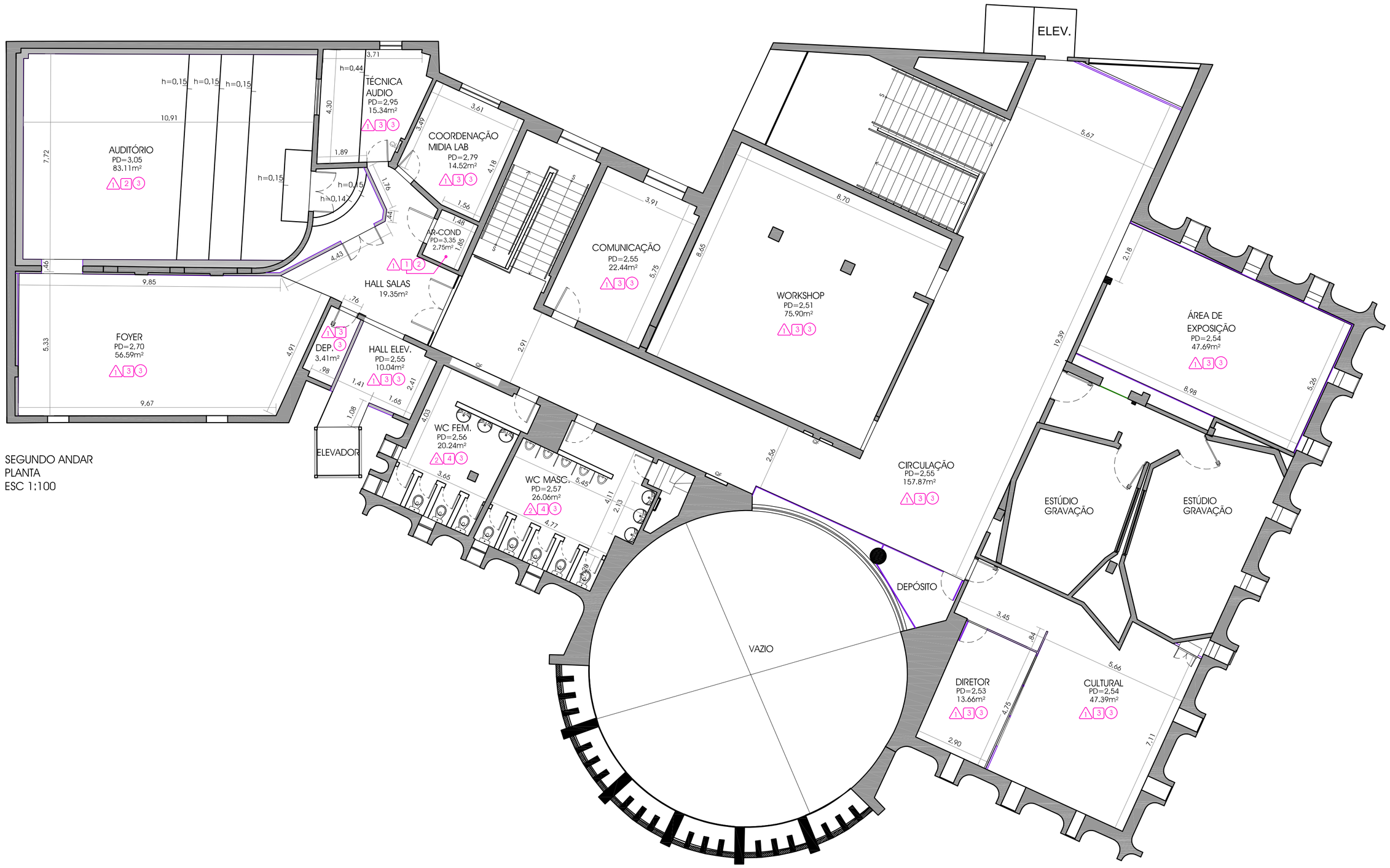


SEGUNDO ANDAR
PLANTA
ESC 1:100

| | LEGENDA ACABAMENTOS PAREDES |
|---|---|
| 1 | Pintura em látex sobre massa corrida ou sobre parede / drywall existente |
| 2 | Revestimento cerâmico |
| 3 | Revestimento porcelanato |
| 4 | Textura cimento queimado |
| 5 | Painel térmico isolante |

| | LEGENDA ACABAMENTOS PISO |
|---|---|
| 1 | Concreto monolítico áspero com juntas de dilatação |
| 2 | Carpete em manta |
| 3 | Concreto monolítico polido com juntas de dilatação |
| 4 | Placas de Cerâmica |
| 5 | Placas de Porcelanato |
| 6 | Réguas ou placas de piso Vinílico |
| 7 | Deck em madeira maciça |
| 8 | Placas de piso elevado melamínico |
| 9 | Placas de piso emborrachado gomado |

| | LEGENDA BANCADAS |
|---|---|
| 1 | Mármore |
| 2 | Granito |

| | LEGENDA ACABAMENTOS FORRO |
|---|---|
| 1 | Forro modulado removível em fibra mineral |
| 2 | Laje e vigamento existente com pintura em látex acrílico |
| 3 | Forro em gesso acartonado com pintura em látex acrílico |
| 4 | Forro modulado em PVC |
| 5 | Painel térmico isolante |

trad,cestari arquitetura

MIS EUROPA — MUSEU DA IMAGEM E DO SOM

| | | | |
|---|---|---|---|
| ESCALA 1:100 | COORD / RESP Laís / Fernando | LOCAL Av. Europa, 158 - Jardim Europa, São Paulo - SP | ASSUNTO AS BUILT 2023 - 2º PAVIMENTO |
| ARQUIVO MIS_EUR-AB 2023-2º PAVIMENTO-R00.dwg | | ETAPA - | CLIENTE MIS EUROPA |
| REVISÃO 01 | DATA 27.02.2023 | ÁREA DE INTERFERÊNCIA - m² | FOLHA A1 |

ARQ

AB 04a